

# CLEISS

CENTRE DES LIAISONS EUROPÉENNES ET INTERNATIONALES DE SÉCURITÉ SOCIALE

# Rapport Statistique

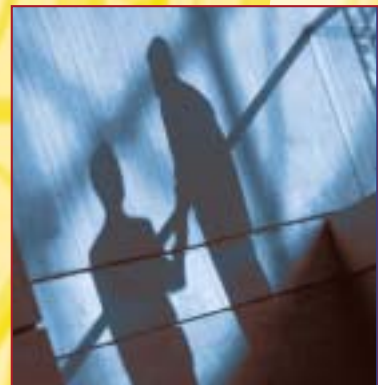
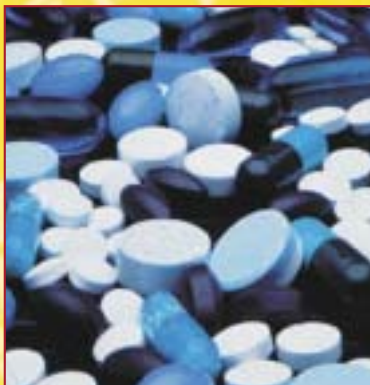

## EXERCICE 2001



## ■ AVANT-PROPOS

*Le Centre des Liaisons Européennes et Internationales de Sécurité Sociale (C.L.E.I.S.S.), dont l'une des missions essentielles est d'ordre statistique et financier, établit chaque année un rapport statistique décrivant l'ensemble des transferts de fonds vers ou en provenance de l'étranger.*

*Ces transferts sont effectués par l'intermédiaire de son agence comptable ou enregistrés dans les statistiques qui lui sont fournis par les organismes de sécurité sociale, ou accessoirement par les organismes d'assurance chômage et les institutions de retraite complémentaire.*

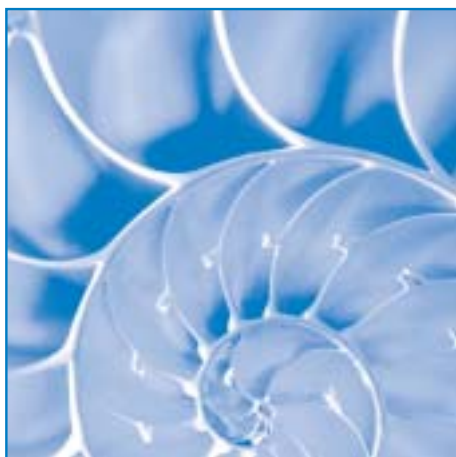

# ■ SOMMAIRE

■ <b>Sommaire</b> .....	1 à 3
■ <b>Répertoire des graphiques</b> .....	4 et 5
■ <b>Introduction et récapitulatif de l'ensemble des transferts France-Etranger</b> .....	6 et 7
■ <b>Etat au 31 décembre 2001 des règlements communautaires et des conventions bilatérales</b> .....	8 à 10

## 1<sup>ère</sup> partie

### SOINS DE SANTÉ CONTRÔLES MÉDICAUX INCAPACITÉ TEMPORAIRE

#### SOINS DE SANTÉ ET CONTRÔLES MÉDICAUX

■ <b>Règlements communautaires</b>	
• Notice explicative .....	12
• Remboursements effectués par le CLEISS à des organismes étrangers : <i>Tableau n° 2001/1</i> .....	13
• Remboursements effectués par des organismes étrangers au CLEISS : <i>Tableau n° 2001/2</i> .....	13
■ <b>Conventions bilatérales</b>	
• Notice explicative .....	14
• Schéma des procédures de remboursements.....	15
• Remboursements effectués par le CLEISS à des organismes étrangers : <i>Tableau n° 2001/3</i> .....	16
• Remboursements effectués par des organismes étrangers au CLEISS : <i>Tableau n° 2001/4</i> .....	16
■ <b>Récapitulatif : Tableaux n° 2001/5 et 2001/6</b> .....	17

#### INCAPACITÉ TEMPORAIRE

■ <b>Notice explicative générale</b> .....	18
■ <b>Règlements communautaires</b>	
• Paiements des prestations en espèces d'incapacité temporaire : - Assurances maladie et/ou maternité : <i>Tableau n° 2001/7 et Graphique 2001/1</i> .....	19 à 21



- Assurance AT-MP : *Tableau n° 2001/8 et Graphique 2001/2* ..... 22 à 24

#### ■ Conventions bilatérales

- Paiements des prestations en espèces d'incapacité temporaire :
  - Assurances maladie et/ou maternité : *Tableau n° 2001/9 et Graphique 2001/3* ... 25 à 28
  - Assurance AT-MP : *Tableau n° 2001/10 et Graphique 2001/4* ..... 29 à 31

## 2<sup>ème</sup> partie

### PRESTATIONS FAMILIALES

#### ■ Règlements communautaires

- Notice explicative ..... 34
- Paiements de prestations familiales françaises :
  - Tableau n° 2001/11 et Graphiques 2001/5 et 2001/6* ..... 35 à 39
- Prestations familiales transférées pour les enfants de titulaires de pensions ou rentes et les orphelins : *Tableau n° 2001/12* ..... 40

#### ■ Conventions bilatérales

- Notice explicative et modalités de transfert ..... 41 à 43
- Participations ou prestations familiales transférées au profit des enfants résidant en Algérie, en Andorre, au Cap-Vert, au Congo, en Côte d'Ivoire, au Mali, au Maroc, en Mauritanie, au Niger, au Sénégal, en Suisse, au Togo, en Tunisie, en Turquie en République Fédérale de Yougoslavie :
  - Tableaux n° 2001/13 à 2001/27 et Graphiques 2001/7 à 2001/13* ..... 44 à 57
- Récapitulatif des prestations familiales transférées :
  - Tableau n° 2001/28 et Graphique 2001/14* ..... 58
- Prestations familiales versées aux travailleurs détachés :
  - Tableau n° 2001/29 et Graphique 2001/15* ..... 59

## 3<sup>ème</sup> partie

### RENTES • PENSIONS ET ALLOCATIONS

#### ■ Notice explicative générale ..... 62

#### ■ Règlements communautaires

- Paiements d'arrérages de rentes d'accident du travail :
  - Tableau n° 2001/30 et Graphique 2001/16* ..... 63 à 68
- Paiements d'arrérages de pensions d'invalidité :
  - Tableau n° 2001/31 et Graphique 2001/17* ..... 69 à 74
- Paiements d'arrérages de pensions de vieillesse :
  - Tableau n° 2001/32 et Graphiques 2001/18 à 2001/24.* ..... 75 à 100
- Paiements d'arrérages d'allocations de retraite complémentaire :
  - Tableau n° 2001/33 et Graphiques 2001/25-1 et 2001/25-2* ..... 101 à 108
- Paiements d'arrérages d'allocations de veuvage :
  - Tableau n° 2001/34* ..... 109 à 110
- Paiements de prestations en espèces d'assurance décès :
  - Tableau n° 2001/35* ..... 111 à 112



#### ■ Conventions bilatérales

• Paiements d'arrérages de rentes d'accident du travail : <i>Tableau n° 2001/36 et Graphique 2001/26</i> .....	113 à 123
• Paiements d'arrérages de pensions d'invalidité : <i>Tableau n° 2001/37 et Graphique 2001/27</i> .....	124 à 132
• Paiements d'arrérages de pensions de vieillesse : <i>Tableau n° 2001/38 et Graphiques 2001/28 à 2001/35</i> .....	133 à 180
• Paiements d'arrérages d'allocations de retraite complémentaire : <i>Tableau n° 2001/39 et Graphiques 2001/36-1 et 2001/36-2</i> .....	181 à 195
• Paiements d'arrérages d'allocations de veuvage : <i>Tableau n° 2001/40</i> .....	196 à 199
• Paiements de prestations en espèces d'assurance décès : <i>Tableau n° 2001/41</i> .....	200 à 201

#### ■ Reste du Monde

• Paiements d'arrérages de rentes d'accident du travail : <i>Tableau n° 2001/42</i> .....	202
• Paiements d'arrérages de pensions d'invalidité : <i>Tableau n° 2001/43</i> .....	202
• Paiements de prestations en espèces d'assurance décès : <i>Tableau n° 2001/44</i> .....	203
• Paiements d'arrérages d'allocations de veuvage : <i>Tableau n° 2001/45</i> .....	203
• Paiements d'arrérages de pensions de vieillesse : <i>Tableau n° 2001/46</i> .....	203
• Paiements d'arrérages d'allocations de retraite complémentaire : <i>Tableau n° 2001/47</i> .....	204

#### ■ Récapitulatif des versements de pensions et rentes :

<i>Tableau n° 2001/48 et Graphique 2001/37</i> .....	205
--	-----

## 4<sup>ème</sup> partie

### ASSURANCE CHÔMAGE

#### ■ Prestations de chômage versées aux chômeurs dans le cadre des règlements communautaires:

<i>Tableau n° 2001/49</i> .....	208
---------------------------------	-----

## 5<sup>ème</sup> partie

### LES MOUVEMENTS MIGRATOIRES

#### ■ Travailleurs étrangers introduits en France selon la nationalité ( travailleurs permanents et saisonniers) :

<i>Tableau n° 2001/50</i> .....	210
---------------------------------	-----

#### ■ Immigration familiale :

<i>Tableau n° 2001/51 et Graphiques 2001/38 à 2001/40</i> .....	211 à 214
---	-----------

#### ■ Français à l'étranger (immatriculation dans les consulats) :

<i>Tableau n° 2001/52</i> .....	215 à 216
---------------------------------	-----------



## ■ RÉPERTOIRE DES GRAPHIQUES

GRAPHIQUE	TITRE	N° DE PAGE
2001/1	Evolution des paiements de prestations en espèces d'incapacité temporaire (ass. maladie/maternité) (Régl. communautaires)	21
2001/2	Evolution des paiements de prestations en espèces d'incapacité temporaire (ass. AT-MP) (Règlements communautaires)	24
2001/3	Evolution des paiements de prestations en espèces d'incapacité temporaire (ass. maladie/maternité) (Conventions bilatérales)	28
2001/4	Evolution des paiements de prestations en espèces d'incapacité temporaire (ass. AT-MP) (Conventions bilatérales)	31
2001/5	Paiements de prestations familiales françaises (Règlements Communautaires)	38
2001/6	Evolution des paiements de prestations familiales françaises (Règlements communautaires)	39
	Evolution des transferts de prestations familiales:	
2001/7	- en Algérie	45
2001/8	- au Mali	48
2001/9	- au Maroc	49
2001/10	- en Mauritanie	51
2001/11	- au Sénégal	53
2001/12	- en Tunisie	55
2001/13	- en Turquie	57
2001/14	Récapitulatif des prestations familiales transférées par la France (Conventions bilatérales)	58
2001/15	Prestations familiales versées aux travailleurs détachés	59
2001/16	Evolution des paiements d'arrérages de rentes d'AT-MP (Règlements communautaires)	68
2001/17	Evolution des paiements d'arrérages des pensions d'invalidité (Règlements communautaires)	74
2001/18	Paiements d'arrérages de pensions de vieillesse au cours de 2001 (Règlements communautaires)	93
2001/19	Evolution des paiements d'arrérages de pensions de vieillesse (pour l'ensemble des Etats membres de l'E.E.E)	94-95



GRAPHIQUE	TITRE	N° DE PAGE
	Evolution des paiements d'arrérages de pensions de vieillesse :	
<b>2001/20</b>	- en Allemagne .....	96
<b>2001/21</b>	- en Belgique .....	97
<b>2001/22</b>	- en Espagne .....	98
<b>2001/23</b>	- en Italie .....	99
<b>2001/24</b>	- au Portugal .....	100
	Evolution des paiements d'arrérages d'allocations de retraite complémentaire (Etats membres de l'E.E.E.) :	
<b>2001/25-1</b>	- Régime de l'AGIRC .....	107
<b>2001/25-2</b>	- Régime de l'ARRCO .....	108
<b>2001/26</b>	Evolution des paiements de rentes d'AT-MP (Conventions bilatérales) .....	123
<b>2001/27</b>	Evolution des paiements d'arrérages de pensions d'invalidité (Conventions bilatérales) .....	132
<b>2001/28</b>	Paiements d'arrérages de pensions de vieillesse au cours de 2001 (Conventions bilatérales) .....	172
<b>2001/29</b>	Evolution des paiements d'arrérages de pensions de vieillesse (Conventions bilatérales) .....	173-174
	Evolution des paiements d'arrérages de pensions de vieillesse :	
<b>2001/30</b>	- en Algérie .....	175
<b>2001/31</b>	- aux Etats-Unis .....	176
<b>2001/32</b>	- au Maroc .....	177
<b>2001/33</b>	- en Pologne .....	178
<b>2001/34</b>	- en Tunisie .....	179
<b>2001/35</b>	- en Turquie .....	180
	Evolution des paiements d'arrérages d'allocations de retraite complémentaire (Conventions Bilatérales) :	
<b>2001/36-1</b>	- Régime de l'AGIRC .....	195
<b>2001/36-2</b>	- Régime de l'ARRCO .....	194
<b>2001/37</b>	Récapitulatif des paiements de pensions et rentes à l'étranger .....	205
<b>2001/38</b> à <b>2001/40</b>	Evolution du nombre de personnes introduites ou contrôlées en France de 1992 à 2001 au titre du regroupement familial, en provenance de l'Algérie, du Mali, du Maroc, du Sénégal, de Tunisie et de Turquie.	212 à 214



## INTRODUCTION

### Présentation

Le rapport statistique 2001 se présente, comme les précédents, en cinq parties concernant respectivement :

- Les soins de santé, les contrôles médicaux et l'incapacité temporaire en maladie-maternité
- Les prestations familiales,
- Les rentes AT-MP, les pensions d'invalidité et de vieillesse, les allocations (veuvage et décès) ainsi que les retraites complémentaires,
- L'assurance chômage
- Les flux migratoires

Dans le tableau RECAPITULATIF (*voir page suivante*) sont présentés l'ensemble des paiements effectués en application des accords internationaux de sécurité sociale et en matière de retraite complémentaire, y compris les versements sur des comptes de non-résidents ouverts dans des établissements financiers français au nom des pensionnés ou rentiers résidant à l'étranger, ces versements faisant l'objet de déclaration à la Banque de France pour l'établissement de la balance des paiements et de la position extérieure.

### Quelques chiffres-clés

Ce récapitulatif fait ressortir qu'au cours de l'année 2001, **4,16 milliards d'euros** ont été payés par la France en application des accords internationaux de sécurité sociale ou en matière de retraite complémentaire, contre 3,85 milliards d'euros en 2000, soit une augmentation de 8,08% représentant 311 millions d'euros.

Cette augmentation est essentiellement due à une hausse des paiements de pensions de vieillesse de 190 millions d'euros pour l'ensemble des pays (voir le tableau n° 2001/48 à la page 205) et des allocations de retraite complémentaire. Plus particulièrement, cette hausse concerne l'Espagne, le Portugal et l'Algérie pour les pensions de vieillesse.

Le montant total de 4,16 milliards d'euros se répartit de la façon suivante :

- > **49,30 %** concernent les pays de l'**E.E.E.** (2,054 milliards d'euros)
- > **48,54 %** les pays avec lesquels la France a signé une **convention bilatérale** en matière de sécurité sociale (2,023 milliards d'euros)
- > **2,16 %** vers le **reste du monde** (89 millions d'euros).

Les graphiques de la page suivante indiquent, pour chaque groupe de pays (EEE et pays à convention bilatérale) la proportion de ces paiements par type de prestations. Elle est assez semblable d'un groupe de pays à l'autre, les pensions et rentes représentant 73 % et les retraites complémentaires environ 20%.





## RÉCAPITULATIF

### Paievements effectués en application des accords internationaux de sécurité sociale et à l'étranger en matière de retraite complémentaire

PAYS	MONTANTS EN EUROS							%
	MODE DE PAIEMENT	Soins de santé et contrôles médicaux	Indemnités journalières (AS + AT)	Prestations familiales	Pensions, rentes et allocations	Retraites complémentaires	TOTAL	
E.E.E.	Transfert	122 605 178,18	9 827 851,17	5 638 717,88	1 409 826 290,40	327 078 826,51	1 874 976 864,14	44,99
	Cpte non résid				94 667 088,00	85 038 252,04	179 705 340,04	4,31
Conv. bilat.	Transfert	77 304 503,96	6 503 455,61	17 181 231,81	930 780 222,31	237 827 001,68	1 269 596 415,37	30,46
	Cpte non résid				581 456 413,76	172 193 016,66	753 649 430,42	18,08
<b>Total</b>		<b>199 909 682,14</b>	<b>16 331 306,78</b>	<b>22 819 949,69</b>	<b>3 016 730 014,47</b>	<b>822 137 096,89</b>	<b>4 077 928 049,97</b>	<b>98</b>
Reste du monde	Transfert				19 914 386,14	11 615 374,07	31 529 760,21	0,76
	Cpte non résid				21 664 567,95	36 495 149,78	58 159 717,73	1,40
<b>Total 2001</b>		<b>199 909 682,14</b>	<b>16 331 306,78</b>	<b>22 819 949,69</b>	<b>3 058 308 968,56</b>	<b>870 247 620,74</b>	<b>4 167 617 527,91</b>	<b>100</b>
Total 2000*		137 145 733,90	14 283 223,34	25 094 034,66	2 873 011 648,90	806 363 065,47	3 855 897 706,27	-
% évolution		45,76	14,34	-9,06	6,45	7,92	8,08	-

\* modification

Transfert = transfert à l'étranger

Cpte non résid = versement sur un compte de non résident

### Paievements de prestations françaises vers les Etats-membres de l'EEE

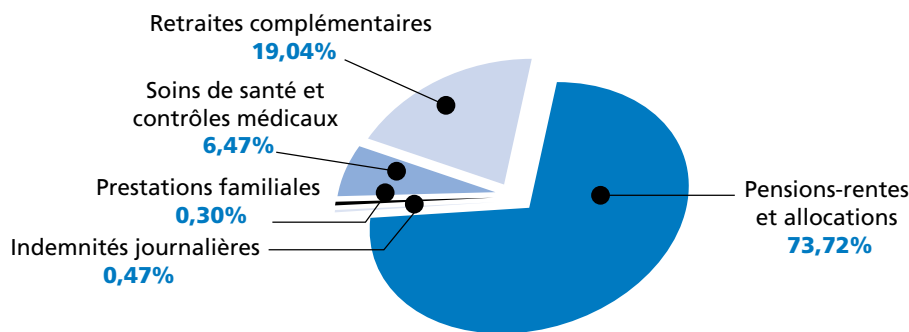

• **4,16 milliards d'euros** payés au cours de l'année 2001 en application des accords internationaux de sécurité sociale ou à l'étranger en matière de retraite complémentaire, soit une **augmentation de 311 millions d'euros** par rapport à 2000.

### Paievements de prestations françaises vers les pays à convention bilatérale

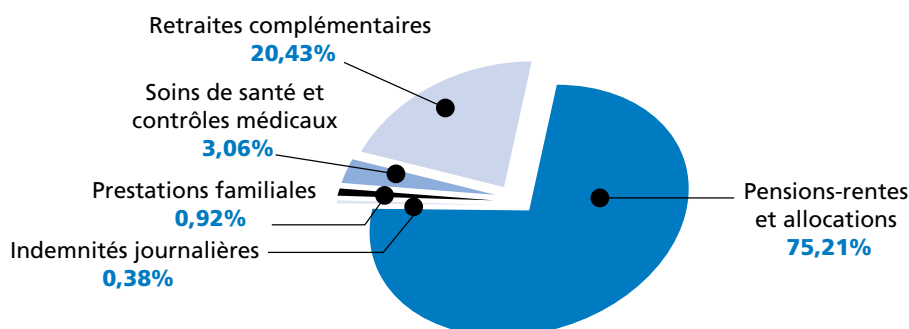



## ETAT AU 31 DECEMBRE 2001 DES REGLEMENTS COMMUNAUTAIRES ET DES CONVENTIONS BILATERALES SIGNEES PAR LA FRANCE

PAYS	TEXTES DE BASE	DATE D'ENTREE EN VIGUEUR	PRESTATIONS										OBSERVATIONS
			Maladie Maternité Décès dans le pays d'emploi (par totalisation)	SOINS DE SANTÉ				Travailleurs détachés (3)	INVALIDITE	VIEILLESSE possibilité de liquidation séparée	ACCIDENTS DU TRAVAIL ET MALADIES PROFESSIONNELLES	ALLOCATIONS FAMILIALES POUR LES ENFANTS RESIDANT DANS L'AUTRE PAYS	
				Famille des travailleurs (1)	Séjour temporaire (2)	Transfert de résidence	Pensionnés et leur famille						
Union Européenne + Islande Norvège Liechtenstein	Règlements (CEE) n°1408/71 et n°574/72	01/10/1972*	oui	T et F	oui	oui	oui	oui**	oui	oui	Exportation de certaines prestations familiales françaises	* pour l'Allemagne, Belgique, France, Italie, Luxembourg et Pays-Bas; le 1er/04/1973 pour le Danemark, l'Irlande et le Royaume-Uni; le 1er/01/1981 la Grèce; le 1er/01/1986 l'Espagne et le Portugal; le 1er/01/1995 pour l'Autriche, la Finlande et la Suède ** Choix effectué par chaque institution compétente	
		01/01/94											
		01/01/94 01/05/95											
Algérie	Convention générale du 01/10/1980	01/02/82	oui	T.F.A.	oui	oui	oui	oui	oui	Participation			
Bénin	Convention générale et protocole n°1 du 06/11/1979	01/09/81	oui*	oui*	oui**	non	oui***	oui	oui	Participation	* Uniquement pour l'assurance maternité. ** Sauf dans le sens France-Bénin. *** Uniquement dans le sens France-Bénin. Prestations servies directement par l'institution d'affiliation du travailleur.		
Bosnie-Herzégovine	Convention générale du 05/01/1950 (6)	01/04/51	oui	T.F.A.	oui	oui	oui	oui	oui	Indemnités pour charges de famille (I.C.F)			
Canada	Accord du 09/02/1979	01/03/81	non	non	non	non	oui	oui	non	non			
Cameroun	Convention générale du 05/11/1990	01/03/82	oui*	non	oui*	non	oui**	oui	oui	AF du pays de résidence	* Uniquement pour l'assurance maternité. ** En cas de AT, prestations en nature servies au choix du travailleur par l'institution du lieu de séjour ou par l'institution d'affiliation. * Prestations en nature servies au choix du travailleur par l'institution du lieu de résidence ou par l'institution d'affiliation.		
Cap-Vert	Convention générale du 15/01/1980	01/04/83	oui	T.F.A.	oui	non	oui*	oui	oui	Participation	* Uniquement pour l'assurance maternité. ** Sauf dans le sens France-Congo *** Uniquement dans le sens France-Congo. Prestations servies directement par l'institution d'affiliation du travailleur.		
Congo	Convention générale et protocole n°1 du 11/02/1987	01/06/88	oui*	non	oui**	non	oui***	oui	oui	Participation	* Uniquement pour l'assurance maternité. ** Sauf dans le sens France-Congo *** Uniquement dans le sens France-Congo. Prestations servies directement par l'institution d'affiliation du travailleur.		
Côte d'Ivoire	Convention générale et protocole n°1 du 16/01/1985	01/07/87	oui*	non	oui**	non	non	oui	non	Participation	* Uniquement pour l'assurance maternité : pas de régime légal d'assurance maladie en Côte d'Ivoire. ** Sauf dans le sens France-Côte d'Ivoire.		
Chili	Convention générale du 26/06/1999	01/09/01	non	non	non	non	non	oui	oui	Participation	** Sauf dans le sens France-Côte d'Ivoire.		

T = Travailleurs ; F = Famille ; T.F.A. = Travailleur et famille qui l'accompagne

(1) Familles restées dans le pays d'origine du travailleur

(2) Retour du travailleur dans son pays d'origine pendant les congés payés, ou l'absence autorisée (Québec, Roumanie) à l'exception des Règlements communautaires - Il existe, entre la France et l'Andorre, un arrangement général du 9 juin 1970

- La convention entre la France et le Royaume-Uni du 10 juillet 1956 reste applicable aux îles anglo-normandes : Guernesey, Aurigny, Herm et Jethou (Cf ci-après, cas particulier de Jersey).

- Les conventions signées par la France ne sont applicables qu'aux salariés à l'exception de celles signées avec la Suisse, les États-Unis, le Canada, le Québec et le Chili qui visent également les non-salariés et bien entendu les Règlements communautaires à compter du 01/07/1982

(3) Possibilité d'obtenir le service prestations en nature par l'institution du lieu d'emploi temporaire

ETAT AU 31 DECEMBRE 2001 DES REGLEMENTS COMMUNAUTAIRES ET DES CONVENTIONS BILATERALES SIGNEES PAR LA FRANCE



PAYS	TEXTES DE BASE	DATE D'ENTREE EN VIGUEUR	PRESTATIONS										OBSERVATIONS
			Maladie Maternité Décès dans le pays d'emploi (par totalisation)	SOINS DE SANTÉ					INVAIDITÉ	VIEILLESSE possibilité de liquidation séparée	ACCIDENTS DU TRAVAIL ET MALADIES PROFESSIONNELLES	ALLOCATIONS FAMILIALES POUR LES ENFANTS RÉSIDANT DANS L'AUTRE PAYS	
				Famille des travailleurs (1)	Séjour temporaire (2)	Transfert de résidence	Pensionnés et leur famille	Travailleurs détachés (3)					
Croatie	Echanges de lettres des 9 et 12/10/1995 (4)	12/10/95	oui	T.F.A.	oui	oui	oui	oui	oui	oui	Indemnités pour charges de famille (I.C.F.)		
Etats-Unis	Accord du 02/03/1987	1/07/88	non	non	non	non	oui	oui	non	non	Participation		
Gabon	Accord du 02/10/1980	1/02/83	oui	T.F.A.	oui	non	oui*	oui	oui	oui	Participation	* Prestations en nature servies au choix du travailleur par l'institution du lieu de résidence ou par l'institution d'affiliation	
Israël	Convention du 17/12/1965	1/10/66	oui*	non	non	non	non	non	oui	oui	non	* Uniquement pour l'assurance maternité ; pas de régime légal d'assurance maladie en Israël.	
Jersey	Convention franco-britannique du 10/07/1956 Echange de lettre franco-britannique du 29/05/1979	14/05/80	oui	T et F *	oui	oui	oui	oui	oui	oui	A.F. du pays de résidence à charge du pays d'emploi	* Seulement en cas d'hospitalisation d'urgence (assurance maladie pendant un séjour de moins de trois mois)	
Macédoine	Echanges de lettres des 13 et 14/12/1995 (4)	14/12/95	oui	T.F.A.	oui	oui	oui	oui	oui	oui	Indemnités pour charges de famille (I.C.F.)		
Madagascar	Convention et protocole du 08/05/1967	1/03/68	non	non	oui*	non	non	non	pas visé	oui	Participation	* Uniquement en cas de maladie dans le sens France-Madagascar.	
Mali	Convention générale du 12/06/1979	1/06/83	oui	T.F.A.*	oui	non	non	oui**	oui	oui	Participation	* Uniquement en cas de maladie ** Prestations en nature servies au choix du travailleur par l'institution du lieu de séjour ou par l'institution d'affiliation.	
Maroc	Convention générale du 09/07/1965	1/01/67	oui	T.F.A.	oui	non	non	oui*	oui	oui	Allocations transférables	* Prestations servies directement par l'institution d'affiliation du travailleur.	
Mauritanie	Convention générale et protocole du 22/07/1965	1/02/67	non	non	oui*	non	non	non	oui	oui	Participation	* Uniquement en cas de maladie dans le sens France-Mauritanie.	
Monaco	Convention générale du 28/02/1952	1/04/54	oui	T et F	oui	oui	oui	oui*	oui	oui	Transfert des AF du pays d'emploi	* Prestations servies directement par l'institution d'affiliation du travailleur	
Niger	Convention générale et protocole du 28/03/1973	1/11/74	oui*	T*	oui**	non	non	oui	oui	oui	Participation	* Uniquement pour l'assurance maternité. ** En cas de maladie dans le sens France-Niger	
Nouvelle Calédonie	Accord du 14/11/1966	1/01/66	oui	non	non	non	non	non	oui	oui			
Philippines	Accord du 24/02/1982	1/01/82	oui	non	non	non	non	oui*	oui	oui	non	* Prestations servies directement par l'institution d'affiliation du travailleur.	
Pologne	Convention générale du 09/06/1948	1/03/49	oui	non	non	non	oui	non	non	oui	non		
Polynésie française	Accord du 26/12/1994	1/01/95	oui	oui	oui	oui	oui	oui	oui**	oui	A.F. du territoire de résidence		
Québec	Entente du 12/02/1979	1/11/81	oui	oui	oui	oui	oui	oui	oui	oui	non		

(4) Ces Etats issus d'une partition ont déclaré reprendre à leur compte, au moyen d'un échange de lettres, les accords conclus avec la République socialiste fédérative de Yougoslavie (Convention générale du 5 janvier 1950)



## ETAT AU 31 DECEMBRE 2001 DES REGLEMENTS COMMUNAUTAIRES ET DES CONVENTIONS BILATERALES SIGNEES PAR LA FRANCE

PAYS	TEXTES DE BASE	DATE D'ENTREE EN VIGUEUR	PRESTATIONS							OBSERVATIONS	
			Maladie Maternité Décès dans le pays d'emploi (par totalisation)	SOINS DE SANTÉ				VIEILLESSE possibilité de liquidation séparée	ACCIDENTS DU TRAVAIL ET MALADIES PROFESSIONNELLES		ALLOCATIONS FAMILIALES POUR LES ENFANTS RÉSIDANT DANS L'AUTRE PAYS
				Famille des travailleurs (1)	Séjour temporaire (2)	Transfert de résidence	Pensionnés et leur famille				
Rép. Tchèque	Accord sous forme d'échanges de lettres des 16/05 et 19/06/1995 (5)	7/08/96	oui	non	non	oui	non	non	oui	non	
Roumanie	Convention générale du 16/12/1976	1/02/78	oui	non	oui*	non	non	oui	non**	non	* Travailleurs et membres de leur famille, mais uniquement en cas de maladie présentant le caractère d'exceptionnelle gravité. ** Totalisation, en tant que de besoin, en vue seulement de l'appréciation des conditions d'ouverture du droit aux prestations
Saint-Marin	Convention générale du 12/07/1949	1/01/51	oui	non	non	non	non	oui	oui	Echange de lettres	
Sénégal	Convention et protocole n°1 du 29/03/1974	1/09/76	oui*	non	oui**	non	oui***	non	oui	Participation	* Uniquement pour l'assurance maternité ** En cas de maladie, uniquement dans le sens France-Sénégal et en cas de maternité, des positions bilatérales *** Travailleur français détaché au Sénégal.
Slovaquie	Accord sous forme d'échanges de lettres des 24/06 et 07/08/1996 (5)	7/08/96	oui	non	non	oui	non	oui	non	non	
Slovenie	Echanges de lettres des 28/03 et 25/08/1994 (4)	25/05/94	oui	oui	oui	oui	oui	oui	oui	Indemnités pour charges de famille (I.C.F.) Transfert des AF	
Suisse	Convention du 3/07/1975	1/11/76	oui	non	non*	non*	non*	oui	oui	oui	* Prestations en nature servies par l'institution du lieu de séjour en cas d'accidents professionnels et non-professionnels.
Togo	Convention générale et protocole n°1 du 07/12/1971	1/07/73	oui*	non	oui**	non	oui	oui	oui	Participation	* Uniquement pour l'assurance maternité. ** En cas de maladie dans le sens France-Togo.
Tunisie	Convention générale du 17/12/1965 Accord complémentaire du 12/03/1975	1/09/66 2/06/77	oui	oui	oui	oui	oui	oui	oui	Participation	
Turquie	Convention générale du 20/01/1972	1/06/73	oui	oui	oui	oui*	oui	oui	oui	Indemnités pour charges de famille (I.C.F.) Indemnités pour charges de famille (I.C.F.)	* Prestations en nature servies au choix du travailleur par l'institution du lieu de résidence ou par l'institution d'affiliation.
Rép.fédérale de Yougoslavie	Convention générale du 05/01/1950 (6)	1/04/51	oui	oui	oui	oui	oui	oui	oui	oui	

(5) Ces Etats issus d'une partition ont déclaré reprendre à leur compte, au moyen d'un échange de lettres, les accords conclus avec la République tchécoslovaque (Convention générale du 10 décembre 1948)

(6) Ces deux républiques n'ont pas déclaré au moyen d'un échange de lettres se considérer liées par les anciens accords signés avec l'ex-République socialiste fédérative de Yougoslavie.

Toutefois, une telle procédure n'est pas nécessaire pour maintenir les liens contractuels existants (circ. DSS/DACI/2002/234 du 18/04/2002)

NB : L'assurance chômage est visée dans le champ d'application du Règlement (CEE) n°1408/71. Par ailleurs, il existe une convention de chômage entre la France et la Suisse; les autres accords ne visent pas l'assurance chômage.

# 1<sup>ère</sup> partie



- SOINS DE SANTÉ
- CONTRÔLES MÉDICAUX
- INCAPACITÉ TEMPORAIRE



## RÈGLEMENTS COMMUNAUTAIRES

### Notice explicative :

Les Règlements des Communautés Européennes sur la Sécurité Sociale des Travailleurs Migrants prévoient que les dépenses de santé sont remboursées :

- sur factures, pour les prestations servies aux assurés en séjour temporaire, aux détachés, aux assurés et à leur famille résidant dans un autre État membre que l'État compétent (article 93 et 96 du Règlement n° 574/72); il en est de même pour les contrôles médicaux.
- sur forfaits, pour les prestations auxquelles peuvent prétendre les familles dans le pays d'origine des travailleurs occupés dans un autre pays et les pensionnés résidant dans un autre pays que celui débiteur de la pension (articles 94 et 95 du Règlement n° 574/72).

Le Centre des Liaisons Européennes et Internationales de Sécurité Sociale rassemble tous les éléments concernant ces remboursements et toutes les opérations sont effectuées par son intermédiaire.



Tableau n° 2001/1

## Remboursements effectués par le CLEISS à des organismes étrangers

PAYS	ORGANISMES	MONTANTS EN EUROS			
		Soins de santé		Contrôles médicaux	TOTAL
		Factures	Forfaits		
Allemagne	DVKA Bonn - HGB Mannheim	6 541 861,42	12 840 991,75	7 463,05	19 390 316,22
Autriche	HOS Vienne	1 279 965,76	423 401,32	1 269,65	1 704 636,73
Belgique	INAMI-FAT-FMP Bruxelles	19 948 357,93	18 373 270,41	4 833,62	38 326 461,96
Espagne	INSS Madrid	7 919 603,28	21 769 767,95	8 030,74	29 697 401,97
Finlande	KSKLT Helsinki	111 121,76	-	-	111 121,76
Grèce	IKA Athènes	63 877,57	215 615,36	-	279 492,93
Islande	TR Reyjavik	-	-	-	0,00
Italie	MS - INAIL- INPS Roma	6 786 234,40	8 799 129,31	-	15 585 363,71
Liechtenstein	AFV Vaduz	1 140,74	-	-	1 140,74
Luxembourg	CNAMO- AAA Luxembourg	986 706,39	753 444,60	-	1 740 150,99
Norvège	RTDV Oslo	55 933,77	-	-	55 933,77
Pays-Bas	ZK Amstelveen	1 596 586,14	546 290,76	-	2 142 876,90
Portugal	DRICSS Lisboa	1 733 777,10	8 058 692,85	329,60	9 792 799,55
Royaume Uni	DH Newcastle	2 745 391,42	615 769,02	-	3 361 160,44
Suède	RFKV Stockholm	412 372,36	3 948,15	-	416 320,51
<b>Total</b>		<b>50 182 930,04</b>	<b>72 400 321,48</b>	<b>21 926,66</b>	<b>122 605 178,18</b>
<b>Total 2000</b>		<b>47 935 620,42</b>	<b>50 465 455,31</b>	<b>60 623,75</b>	<b>98 461 699,48</b>

Tableau n° 2001/2

## Remboursements effectués par des organismes étrangers au CLEISS

PAYS	ORGANISMES	MONTANTS EN EUROS			
		Soins de santé		Contrôles médicaux	TOTAL
		Factures	Forfaits		
Allemagne	DVKA Bonn -HGB Mannheim	73 472 897,90	7 482 497,45	139,87	80 955 535,22
Autriche	HOS Vienne	389 777,23	-	-	389 777,23
Belgique	INAMI-FMP-OSSOM Bruxelles	30 370 768,07	17 936 618,73	5 967,47	48 313 354,27
Danemark	SHM - Copenhague	-	-	-	0,00
Espagne	INSS - ISM Madrid	8 059 212,06	1 946 444,69	13 577,11	10 019 233,86
Finlande	KANSANEL Helsinki	253 608,27	-	-	253 608,27
Grèce	IKK-NAT Athènes	1 734 488,02	-	-	1 734 488,02
Islande	TR - Reyjavik	-	-	-	0,00
Italie	MS - INPS Roma	-	-	101,71	101,71
Liechtenstein	AFV Vaduz	-	-	-	0,00
Luxembourg	CNAMO- AAA Luxembourg	57 364 465,53	1 696 445,80	-	59 060 911,33
Norvège	RTV Oslo	376 669,86	-	-	376 669,86
Pays-Bas	ZK Amstelveen	4 015 839,05	270 446,17	-	4 286 285,22
Portugal	DRICSS - CNSDP Lisboa	8 263 015,86	11 533 621,30	1 507,95	19 798 145,11
Royaume Uni	DHSS Newcastle	6 175 342,31	844 402,06	-	7 019 744,37
Suède	RFV Stockholm	954 679,77	2 107 374,40	-	3 062 054,17
<b>Total</b>		<b>191 430 763,93</b>	<b>43 817 850,60</b>	<b>21 294,11</b>	<b>235 269 908,64</b>
<b>Total 2000</b>		<b>230 234 153,31</b>	<b>80 141 504,90</b>	<b>1 231,88</b>	<b>310 376 890,09</b>



## CONVENTIONS BILATÉRALES

### Notice explicative :

Certaines conventions bilatérales prévoient que la famille restée dans le pays d'origine et le travailleur lorsqu'il retourne dans ce même pays, ont droit au bénéfice du régime de sécurité sociale local. Il en est de même, dans certains cas, pour les pensionnés résidant dans un de ces pays.

Ces prestations et les contrôles médicaux qu'elles impliquent donnent lieu à un remboursement de la part des institutions françaises.

Ce remboursement est effectué selon deux modalités :  
la facture **F**  
le forfait **T**

Lorsque le système du forfait est appliqué en matière de soins, il est fait usage des éléments statistiques et financiers produits par le pays de résidence pour déterminer le coût moyen des soins.

Quand ce même système est appliqué en matière de contrôle médical, les prestations servies et les remboursements effectués sont majorés d'un certain pourcentage.

Le tableau ci-après donne le schéma des procédures de remboursements en vigueur.





## REMBOURSEMENTS DES PRESTATIONS EN NATURE ET DES CONTRÔLES MÉDICAUX

## Schéma des procédures

PAYS	PRESTATIONS EN NATURE							OBSERVATIONS
	Familles	Séjour temporaire	Transfert résidence	Pensionnés	AT incapacité temporaire	Travailleurs détachés	Contrôles médicaux	
<b>Algérie</b>	T	T	T	T	T	F*	T1	* Ainsi que les travailleurs algériens autorisés à se faire soigner en France (Protocole annexe à la Convention)
<b>Andorre *</b>	F	F	F	F	F	F	-	* Organisme centralisateur : CPAM de Perpignan
<b>Bénin</b>	-	-	F*	-	F	-	T1	* Uniquement dans le sens France-Bénin (cf Protocole n°1)
<b>Bosnie Herzégovine</b>	T	F	F	T	F	F	F et T	
<b>Cameroun</b>	-	-	-	-	F	F5*	R prov.	* Option possible en AT
<b>Cap-Vert</b>	T	T	T	-	T	F	T1	
<b>Congo</b>	-	-	T* F*	-	T F5	-	T1	* T pour la maternité, F uniquement dans le sens France-Congo pour la maladie (cf Protocole n°1)
<b>Côte d'Ivoire</b>	-	-	F*	-	F	-	T1	* Dans les 2 sens pour la maternité, uniquement dans le sens France-Cote d'Ivoire pour la maladie (cf Protocole n°1)
<b>Croatie</b>	T	F	F	T	F	F	F et T*	
<b>Gabon</b>	T	F* T	T	-	T	F	T1	* Pour le séjour temporaire autre que pendant le congé payé
<b>Israël</b>	-	-	-	-	F	-	T1	
<b>Jersey</b>	T	F*	F*	-	-	R	-	* Seulement dans le sens Jersey-France pdt 13 semaines maxi
<b>Macédoine</b>	T	F	F	T	F	F	F et T*	
<b>Madagascar</b>	-	-	F	-	F	-	T1	
<b>Mali</b>	T	F	F	-	T	F	T1	
<b>Maroc</b>	T	T	T	-	F	-	F et T1	
<b>Mauritanie</b>	-	-	F	-	T	-	F et T2	
<b>Monaco</b>	-	-	-	R	-	-	-	
<b>Niger</b>	-	F	F	-	F	-	R prov.	
<b>Pologne</b>	-	-	-	R	-	-	F	
<b>Polynésie française</b>	F	F	F	F	F	F	-	
<b>Québec</b>	R	F	F	R	F	F	F	
<b>Rép. Tchèque</b>	-	-	-	R	-	-	R	
<b>Roumanie</b>	-	F	F*	-	F	F	R	* En cas de maladie d'exceptionnelle gravité uniquement
<b>Sénégal</b>	-	-	F*	-	F	-	F et T1	* Uniquement dans le sens France-Sénégal pour la maladie (cf Protocole n°1)
<b>Slovaquie</b>	-	-	-	R	-	-	R	
<b>Slovénie</b>	T	F	F	T	F	F	F et T*	
<b>Suisse</b>	-	-	-	-	F	F*	F	* En cas d'accidents non professionnels
<b>Togo</b>	-	-	F*	-	F	F	R et T1	* Dans les 2 sens pour la maternité, uniquement dans le sens France-Togo pour la maladie (cf Protocole n°1)
<b>Tunisie</b>	T	T	T	T	T	F	T1	
<b>Turquie</b>	T	F3 T4	F3 T4	T	F3 T4	F	T1	
<b>Yougoslavie</b>	T	F	F	T	F	F	F et T	

1 Majoration des dépenses de soins et/ou arrérages des rentes AT et des pensions d'invalidité

2 En cas d'incapacité temporaire AT

3 Prestations à la charge de la France

4 Prestations à la charge de la Turquie

5 Si les prestations sont servies aux travailleurs détachés par l'institution du pays de séjour

R Renonciation

R prov. Renonciation provisoire



Tableau n° 2001/3

## Remboursements effectués par le CLEISS à des organismes étrangers

PAYS	MONTANTS EN EUROS					TOTAL
	Soins de santé		Frais de contrôles médicaux	Frais de gestion et de contrôle médical et adm.	Frais de gestion pour alloc. familiales	
	Forfaits	Factures	Factures	Forfaits	Forfaits	
Algérie	47 495 448,27	-	-	746 793,06	55 297,67	48 297 539,00
Allemagne (1)	-	7 521,84	-	-	-	7 521,84
Belgique (1) (2)	22 700,38	29,30	-	-	-	22 729,68
Croatie	-	2 248,20	-	-	-	2 248,20
Madagascar	-	-	-	-	-	0,00
Mali	121 135,99	-	-	-	-	121 135,99
Maroc	581 078,77	13 322,16	8 235,68	253 307,56	-	855 944,17
Mauritanie	-	-	-	-	4 907,21	4 907,21
Polynésie franç.	-	21 973 146,72	-	-	-	21 973 146,72
Québec	-	2 766,58	-	-	-	2 766,58
Slovénie	-	-	-	-	-	0,00
Suisse	-	63 287,66	-	-	-	63 287,66
Tunisie	4 574 511,52	8 838,25	-	495 003,85	369 597,45	5 447 951,07
Turquie	871 782,04	10 638,85	-	52 707,28	-	935 128,17
<b>Total</b>	<b>53 666 656,97</b>	<b>22 081 799,56</b>	<b>8 235,68</b>	<b>1 547 811,75</b>	<b>429 802,33</b>	<b>77 734 306,29</b>
<b>Total 2000</b>	<b>17 698 614,17</b>	<b>20 108 910,52</b>	<b>9 345,81</b>	<b>867 163,92</b>	<b>351 672,62</b>	<b>39 035 707,04</b>

Tableau n° 2001/4

## Remboursements effectués par des organismes étrangers au CLEISS

PAYS	MONTANTS EN EUROS					TOTAL
	Soins de santé		Frais de contrôles médicaux	Frais de gestion et de contrôle médical et adm.	Frais de gestion pour alloc. familiales	
	Forfaits	Factures	Factures	Forfaits	Forfaits	
Algérie	6 275 793,98	16 134 037,48	-	638 214,72	-	23 048 046,18
Allemagne (1)	8 085,99	1 303,04	-	-	-	9 389,03
Autriche (3)	-	5 591,15	-	-	-	5 591,15
Croatie	-	-	-	-	-	0,00
Luxembourg (1)	-	91 629,27	-	-	-	91 629,27
Mali	-	-	-	-	-	0,00
Maroc	4 172,31	-	-	335,61	-	4 507,92
Pays-Bas (1)	-	362,98	-	-	-	362,98
Polynésie franç.	-	243 816,68	-	-	-	243 816,68
Québec	-	198 340,10	-	-	-	198 340,10
Slovénie	-	1 949,38	-	-	-	1 949,38
Suisse	-	-	-	-	-	0,00
Tunisie	-	65 818,40	-	-	-	65 818,40
Turquie	47 099,20	-	-	3 296,94	-	50 396,14
<b>Total</b>	<b>6 335 151,48</b>	<b>16 742 848,48</b>	<b>0,00</b>	<b>641 847,27</b>	<b>0,00</b>	<b>23 719 847,23</b>
<b>Total 2000</b>	<b>9 132 292,47</b>	<b>28 918 291,35</b>	<b>0,00</b>	<b>639 499,61</b>	<b>0,00</b>	<b>38 690 083,43</b>

1) concerne les Bateliers Rhénans;

(2) concerne la Convention franco-belge (polonais),

(3) concerne l'ancienne Convention franco-autrichienne



Tableau n° 2001/5

## Remboursements effectués par le CLEISS à des organismes étrangers

PAYS	MONTANTS EN EUROS				TOTAL
	Remboursements sur forfaits Soins de santé	Remboursements sur factures		Frais de gestion et de contrôle médical et administratif	
		Contrôles médicaux	Soins de santé		
de l'E.E.E.	72 400 321,48	50 182 930,04	21 926,66	0,00	122 605 178,18
hors E.E.E.	53 666 656,97	22 081 799,56	8 235,68	1 547 811,75	77 304 503,96
<b>Total</b>	<b>126 066 978,45</b>	<b>72 264 729,60</b>	<b>30 162,34</b>	<b>1 547 811,75</b>	<b>199 909 682,14</b>
<b>Total 2000</b>	<b>68 164 069,48</b>	<b>68 044 530,94</b>	<b>69 969,56</b>	<b>867 163,92</b>	<b>137 145 733,90</b>

Tableau n° 2001/6

## Remboursements effectués par des organismes étrangers au CLEISS

PAYS	MONTANTS EN EUROS				TOTAL
	Remboursements sur forfaits Soins de santé	Remboursements sur factures		Frais de gestion et de contrôle médical et administratif	
		Soins de santé	Contrôles médicaux		
de l'E.E.E.	43 817 850,60	21 294,11	191 430 763,93	0,00	235 269 908,64
hors E.E.E.	6 335 151,48	0,00	16 742 848,48	641 847,27	23 719 847,23
<b>Total</b>	<b>50 153 002,08</b>	<b>21 294,11</b>	<b>208 173 612,41</b>	<b>641 847,27</b>	<b>258 989 755,87</b>
<b>Total 2000</b>	<b>89 273 797,37</b>	<b>1 231,88</b>	<b>259 152 444,66</b>	<b>639 499,61</b>	<b>349 066 973,52</b>



## INCAPACITE TEMPORAIRE

### Notice explicative générale :

Les statistiques d'indemnités journalières servies au titre des Règlements Communautaires ou des Conventions Bilatérales, qu'il s'agisse d'assurance maladie, d'assurance maternité ou d'assurance accidents du travail-maladies professionnelles, concernent l'ensemble des prestations en espèces :

- versées, pour un pays donné, au titre d'une situation visée par les accords internationaux (Règlements Communautaires ou Conventions Bilatérales)
- réellement versées aux intéressés pendant l'année considérée et non seulement dues au titre de ladite année, et ce, soit :
  - par mandat dans le pays concerné,
  - soit sur un compte ouvert en France,
  - soit après leur retour en France
  - soit aux employeurs subrogés dans les droits de leurs salariés



n°2001/7

**Paiements des prestations en espèces d'incapacité temporaire  
 (assurances maladie et/ou maternité)**

PAYS	RÉGIMES	RÉSIDENCE HORS DE L'ETAT COMPÉTENT			SÉJOUR TEMPORAIRE-TRANSFERT AUTORISÉ			TOTAL DES MONTANTS EN €
		Nombre de bénéficiaires	Nbre de jours indemnisés	Montant total (€)	Nombre de bénéficiaires	Nbre de jours indemnisés	Montant total (€)	
Allemagne	Général	92	2 418	72 317,16	214	3 665	105 552,28	177 869,44
	Agricole	0	0	0,00	0	0	0,00	0,00
	<b>Total</b>	<b>92</b>	<b>2 418</b>	<b>72 317,16</b>	<b>214</b>	<b>3 665</b>	<b>105 552,28</b>	<b>177 869,44</b>
	Total 2000	50	1 213	34 982,17	207	4 838	152 315,78	187 297,95
	% d'évolution	84,00	99,34	106,73	3,38	-24,25	-30,70	-5,03
Autriche	Général	3	94	3 510,22	68	1 001	28 457,94	31 968,16
	Agricole	0	0	0,00	0	0	0,00	0,00
	<b>Total</b>	<b>3</b>	<b>94</b>	<b>3 510,22</b>	<b>68</b>	<b>1 001</b>	<b>28 457,94</b>	<b>31 968,16</b>
	Total 2000	0	0	0,00	60	974	30 360,37	30 360,37
	% d'évolution	-	-	-	13,33	2,77	-6,27	5,30
Belgique	Général	931	44 868	1 071 883,48	233	5 199	155 436,03	1 227 319,51
	Agricole	0	0	0,00	0	0	0,00	0,00
	<b>Total</b>	<b>931</b>	<b>44 868</b>	<b>1 071 883,48</b>	<b>233</b>	<b>5 199</b>	<b>155 436,03</b>	<b>1 227 319,51</b>
	Total 2000*	527	26 691	732 154,18	199	5 175	151 661,03	883 815,21
	% d'évolution	76,66	68,10	46,40	17,09	0,46	2,49	38,87
Danemark	Général	0	0	0,00	12	270	7 887,06	7 887,06
	Agricole	0	0	0,00	0	0	0,00	0,00
	<b>Total</b>	<b>0</b>	<b>0</b>	<b>0,00</b>	<b>12</b>	<b>270</b>	<b>7 887,06</b>	<b>7 887,06</b>
	Total 2000	0	0	0,00	8	150	4 305,01	4 305,01
	% d'évolution	-	-	-	50,00	80,00	83,21	83,21
Espagne	Général	7	285	8 557,16	1 593	38 515	1 027 042,30	1 035 599,46
	Agricole	19	769	16 926,25	0	0	0,00	16 926,25
	<b>Total</b>	<b>26</b>	<b>1 054</b>	<b>25 483,41</b>	<b>1 593</b>	<b>38 515</b>	<b>1 027 042,30</b>	<b>1 052 525,71</b>
	Total 2000	17	510	9 789,05	1 404	34 404	915 270,64	925 059,69
	% d'évolution	52,94	106,67	160,33	13,46	11,95	12,21	13,78
Finlande	Général	1	24	547,00	8	152	8 668,86	9 215,86
	Agricole	0	0	0,00	0	0	0,00	0,00
	<b>Total</b>	<b>1</b>	<b>24</b>	<b>547,00</b>	<b>8</b>	<b>152</b>	<b>8 668,86</b>	<b>9 215,86</b>
	Total 2000	0	0	0,00	3	50	1 133,46	1 133,46
	% d'évolution	-	-	-	166,67	204,00	664,81	713,07
Grèce	Général	0	0	0,00	115	1 796	55 125,34	55 125,34
	Agricole	0	0	0,00	0	0	0,00	0,00
	<b>Total</b>	<b>0</b>	<b>0</b>	<b>0,00</b>	<b>115</b>	<b>1 796</b>	<b>55 125,34</b>	<b>55 125,34</b>
	Total 2000	0	0	0,00	100	2 194	54 269,27	54 269,27
	% d'évolution	-	-	-	15,00	-18,14	1,58	1,58
Irlande	Général	1	41	771,00	32	648	18 862,53	19 633,53
	Agricole	0	0	0,00	0	0	0,00	0,00
	<b>Total</b>	<b>1</b>	<b>41</b>	<b>771,00</b>	<b>32</b>	<b>648</b>	<b>18 862,53</b>	<b>19 633,53</b>
	Total 2000	0	0	0,00	23	373	11 151,64	11 151,64
	% d'évolution	-	-	-	39,13	73,73	69,15	76,06
Islande	Général	0	0	0,00	1	31	1 177,51	1 177,51
	Agricole	0	0	0,00	0	0	0,00	0,00
	<b>Total</b>	<b>0</b>	<b>0</b>	<b>0,00</b>	<b>1</b>	<b>31</b>	<b>1 177,51</b>	<b>1 177,51</b>
	Total 2000	0	0	0,00	1	47	994,73	994,73
	% d'évolution	-	-	-	0,00	-34,04	18,37	18,37

\* Modification



Tableau n°2001/7 (fin)

**Paiements des prestations en espèces d'incapacité temporaire  
(assurances maladie et/ou maternité)**

PAYS	RÉGIMES	RÉSIDENCE HORS DE L'ETAT COMPÉTENT			SÉJOUR TEMPORAIRE-TRANSFERT AUTORISÉ			TOTAL DES MONTANTS EN €
		Nombre de bénéficiaires	Nbre de jours indemnisés	Montant total (€)	Nombre de bénéficiaires	Nbre de jours indemnisés	Montant total (€)	
Italie	Général	130	8 366	185 061,36	804	17 849	476 005,78	661 067,14
	Agricole	1	22	593,12	0	0	0,00	593,12
	<b>Total</b>	<b>131</b>	<b>8 388</b>	<b>185 654,48</b>	<b>804</b>	<b>17 849</b>	<b>476 005,78</b>	<b>661 660,26</b>
	Total 2000	124	6 096	136 203,43	800	18 541	477 829,97	614 033,40
	% d'évolution	5,65	37,60	36,31	0,50	-3,73	-0,38	7,76
Liechtenstein	Général	0	0	0,00	0	0	0,00	0,00
	Agricole	0	0	0,00	0	0	0,00	0,00
	<b>Total</b>	<b>0</b>	<b>0</b>	<b>0,00</b>	<b>0</b>	<b>0</b>	<b>0,00</b>	<b>0,00</b>
	Total 2000	0	0	0,00	0	0	0,00	0,00
	% d'évolution	-	-	-	-	-	-	-
Luxembourg	Général	26	1 853	58 381,61	31	734	19 650,67	78 032,28
	Agricole	0	0	0,00	0	0	0,00	0,00
	<b>Total</b>	<b>26</b>	<b>1 853</b>	<b>58 381,61</b>	<b>31</b>	<b>734</b>	<b>19 650,67</b>	<b>78 032,28</b>
	Total 2000	14	833	24 224,31	15	344	9 795,47	34 019,78
	% d'évolution	85,71	122,45	141,00	106,67	113,37	100,61	129,37
Norvège	Général	1	11	210,32	6	147	2 447,89	2 658,21
	Agricole	0	0	0,00	0	0	0,00	0,00
	<b>Total</b>	<b>1</b>	<b>11</b>	<b>210,32</b>	<b>6</b>	<b>147</b>	<b>2 447,89</b>	<b>2 658,21</b>
	Total 2000	0	0	0,00	9	89	2 507,03	2 507,03
	% d'évolution	-	-	-	-33,33	65,17	-2,36	6,03
Pays-Bas	Général	1	178	2 785,70	56	839	24 795,42	27 581,12
	Agricole	0	0	0,00	0	0	0,00	0,00
	<b>Total</b>	<b>1</b>	<b>178</b>	<b>2 785,70</b>	<b>56</b>	<b>839</b>	<b>24 795,42</b>	<b>27 581,12</b>
	Total 2000	3	328	11 820,13	53	718	20 119,15	31 939,28
	% d'évolution	-66,67	-45,73	-76,43	5,66	16,85	23,24	-13,65
Portugal	Général	34	1 553	31 802,05	4 558	149 465	3 791 434,77	3 823 236,82
	Agricole	3	69	1 919,71	1	326	9 911,34	11 831,05
	<b>Total</b>	<b>37</b>	<b>1 622</b>	<b>33 721,76</b>	<b>4 559</b>	<b>149 791</b>	<b>3 801 346,11</b>	<b>3 835 067,87</b>
	Total 2000	24	653	16 999,73	3 954	133 958	3 289 695,20	3 306 694,93
	% d'évolution	54,17	148,39	98,37	15,30	11,82	15,55	15,98
Royaume-Uni	Général	0	0	0,00	96	1 690	47 252,19	47 252,19
	Agricole	0	0	0,00	0	0	0,00	0,00
	<b>Total</b>	<b>0</b>	<b>0</b>	<b>0,00</b>	<b>96</b>	<b>1 690</b>	<b>47 252,19</b>	<b>47 252,19</b>
	Total 2000	1	5	185,84	126	2 656	105 297,90	105 483,74
	% d'évolution	-100,00	-100,00	-100,00	-23,81	-36,37	-55,13	-55,20
Suède	Général	1	149	5 659,00	11	343	12 281,35	17 940,35
	Agricole	0	0	0,00	0	0	0,00	0,00
	<b>Total</b>	<b>1</b>	<b>149</b>	<b>5 659,00</b>	<b>11</b>	<b>343</b>	<b>12 281,35</b>	<b>17 940,35</b>
	Total 2000	1	120	3 085,11	15	359	11 923,50	15 008,61
	% d'évolution	0,00	24,17	83,43	-26,67	-4,46	3,00	19,53
<b>TOTAL</b>	Général	1 228	59 840	1 441 486,06	7 838	222 344	5 782 077,92	7 223 563,98
	Agricole	23	860	19 439,08	1	326	9 911,34	29 350,42
	<b>Total</b>	<b>1 251</b>	<b>60 700</b>	<b>1 460 925,14</b>	<b>7 839</b>	<b>222 670</b>	<b>5 791 989,26</b>	<b>7 252 914,40</b>
	Total 2000*	761	36 449	969 443,95	6 977	204 870	5 238 630,15	6 208 074,10
	% d'évolution	64,39	66,53	50,70	12,35	8,69	10,56	16,83

\* Modification

N. B. : les données du régime minier sont toutes nulles



Graphique n°2001/1

Evolution des paiements de prestations en espèces d'incapacité temporaire  
(assurances maladie et/ou maternité)

ANNÉE	RÉSIDENCE HORS DE L'ETAT COMPÉTENT			SÉJOUR TEMPORAIRE-TRANSFERT AUTORISÉ			TOTAL		évolution %
	Nombre de bénéficiaires	Nbre de jours indemnisés	Montant total (€)	Nombre de bénéficiaires	Nbre de jours indemnisés	Montant total (€)	Montants en €	(1)	
1992	756	27 517	650 065,00	9 137	314 344	6 819 798,05	7 473 763,00	(1)	
1993	748	28 405	537 377,77	8 929	302 064	7 004 583,06	7 541 960,83		0,91
1994	1 187	52 445	1 080 732,87	8 988	294 781	6 733 637,85	7 814 370,72		3,61
1995	813	37 886	944 016,47	9 898	317 583	7 449 177,77	8 393 194,24		7,41
1996	794	32 340	829 159,53	8 126	252 496	6 085 752,99	6 917 574,74	(1)	-17,58
1997	991	36 337	907 587,34	8 203	267 088	6 275 971,02	7 194 991,43	(1)	4,01
1998	820	39 571	1 015 241,84	8 030	250 155	5 381 956,98	6 397 198,82		-11,09
1999	850	41 957	1 005 800,08	7 357	224 777	5 679 499,34	6 687 569,69	(1)	4,54
2000	761	36 449	969 443,95	6 977	204 870	5 238 630,15	6 208 074,10		-7,17
2001	1 251	60 700	1 460 925,14	7 839	222 670	5 791 989,26	7 252 914,40		16,83

\* modification

(1) : le TOTAL comprend des paiements en situation de "recherche d'emploi"

Montants des indemnités journalières (ass. maladie/maternité) versés  
en application des règlements communautaires

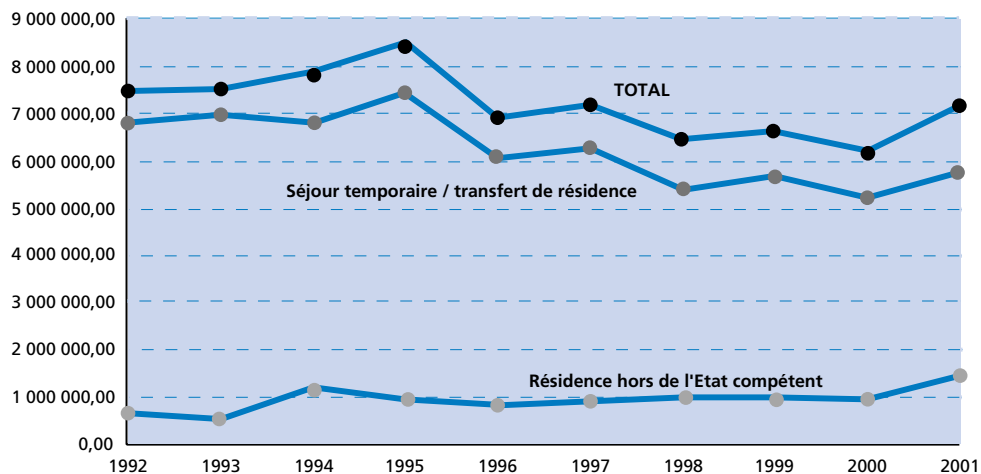

- Evolution irrégulière liée au risque lui-même et à la difficulté des caisses françaises à transmettre des informations exhaustives.



Tableau n° 2001/8

**Paiements des prestations en espèces d'incapacité temporaire  
(assurance AT/MP)**

PAYS	RÉGIMES	RÉSIDENCE HORS DE L'ETAT COMPÉTENT			SÉJOUR TEMPORAIRE-TRANSFERT AUTORISÉ			TOTAL DES MONTANTS EN €
		Nombre de bénéficiaires	Nbre de jours indemnisés	Montant total (€)	Nombre de bénéficiaires	Nbre de jours indemnisés	Montant total (€)	
Allemagne	Général	0	0	0,00	29	595	35 325,85	35 325,85
	Agricole	0	0	0,00	0	0	0,00	0,00
	<b>Total</b>	<b>0</b>	<b>0</b>	<b>0,00</b>	<b>29</b>	<b>595</b>	<b>35 325,85</b>	<b>35 325,85</b>
	Total 2000	5	87	2 861,47	20	271	9 997,60	12 859,07
	% d'évolution	-100,00	-100,00	-100,00	45,00	119,56	253,34	174,72
Autriche	Général	0	0	0,00	7	113	5 229,62	5 229,62
	Agricole	0	0	0,00	0	0	0,00	0,00
	<b>Total</b>	<b>0</b>	<b>0</b>	<b>0,00</b>	<b>7</b>	<b>113</b>	<b>5 229,62</b>	<b>5 229,62</b>
	Total 2000	0	0	0,00	12	143	6 014,43	6 014,43
	% d'évolution	-	-	-	-41,67	-20,98	-13,05	-13,05
Belgique	Général	109	4 355	216 580,04	19	348	18 757,14	235 337,18
	Agricole	0	0	0,00	0	0	0,00	0,00
	<b>Total</b>	<b>109</b>	<b>4 355</b>	<b>216 580,04</b>	<b>19</b>	<b>348</b>	<b>18 757,14</b>	<b>235 337,18</b>
	Total 2000*	128	4 592	152 308,28	24	850	28 380,82	180 689,10
	% d'évolution	-14,84	-5,16	42,20	-20,83	-59,06	-33,91	30,24
Danemark	Général	0	0	0,00	1	23	664,01	664,01
	Agricole	1	18	577,00	0	0	0,00	577,00
	<b>Total</b>	<b>1</b>	<b>18</b>	<b>577,00</b>	<b>1</b>	<b>23</b>	<b>664,01</b>	<b>1 241,01</b>
	Total 2000	0	0	0,00	0	0	0,00	0,00
	% d'évolution	-	-	-	-	-	-	-
Espagne	Général	6	96	4 443,03	241	6 323	267 698,20	272 141,23
	Agricole	14	509	9 671,88	30	1 326	46 715,66	56 387,54
	<b>Total</b>	<b>20</b>	<b>605</b>	<b>14 114,91</b>	<b>271</b>	<b>7 649</b>	<b>314 413,86</b>	<b>328 528,77</b>
	Total 2000	33	1 446	50 988,41	278	7 194	288 431,42	339 419,83
	% d'évolution	-39,39	-58,16	-72,32	-2,52	6,32	9,01	-3,21
Finlande	Général	0	0	0,00	1	37	2 217,00	2 217,00
	Agricole	0	0	0,00	0	0	0,00	0,00
	<b>Total</b>	<b>0</b>	<b>0</b>	<b>0,00</b>	<b>1</b>	<b>37</b>	<b>2 217,00</b>	<b>2 217,00</b>
	Total 2000	0	0	0,00	3	162	6 395,39	6 395,39
	% d'évolution	-	-	-	-66,67	-77,16	-65,33	-65,33
Grèce	Général	0	0	0,00	11	210	9 664,40	9 664,40
	Agricole	0	0	0,00	0	0	0,00	0,00
	<b>Total</b>	<b>0</b>	<b>0</b>	<b>0,00</b>	<b>11</b>	<b>210</b>	<b>9 664,40</b>	<b>9 664,40</b>
	Total 2000	1	8	328,22	15	311	13 176,02	13 504,24
	% d'évolution	-100,00	-100,00	-100,00	-26,67	-32,48	-26,65	-28,43
Irlande	Général	0	0	0,00	6	55	2 847,44	2 847,44
	Agricole	0	0	0,00	0	0	0,00	0,00
	<b>Total</b>	<b>0</b>	<b>0</b>	<b>0,00</b>	<b>6</b>	<b>55</b>	<b>2 847,44</b>	<b>2 847,44</b>
	Total 2000	1	11	479,15	3	68	3 707,25	4 186,40
	% d'évolution	-100,00	-100,00	-100,00	100,00	-19,12	-23,19	-31,98
Islande	Général	0	0	0,00	0	0	0,00	0,00
	Agricole	0	0	0,00	0	0	0,00	0,00
	<b>Total</b>	<b>0</b>	<b>0</b>	<b>0,00</b>	<b>0</b>	<b>0</b>	<b>0,00</b>	<b>0,00</b>
	Total 2000	0	0	0,00	0	0	0,00	0,00
	% d'évolution	-	-	-	-	-	-	-

\* modification





Tableau n° 2001/8 (fin)

 Paiements des prestations en espèces d'incapacité temporaire  
 (assurance AT/MP)

PAYS	RÉGIMES	RÉSIDENCE HORS DE L'ETAT COMPÉTENT			SÉJOUR TEMPORAIRE-TRANSFERT AUTORISÉ			TOTAL DES MONTANTS EN €
		Nombre de bénéficiaires	Nbre de jours indemnisés	Montant total (€)	Nombre de bénéficiaires	Nbre de jours indemnisés	Montant total (€)	
Italie	Général	52	3 586	142 244,68	149	3 805	145 550,80	287 795,48
	Agricole	0	0	0,00	1	22	593,12	593,12
	<b>Total</b>	<b>52</b>	<b>3 586</b>	<b>142 244,68</b>	<b>150</b>	<b>3 827</b>	<b>146 143,92</b>	<b>288 388,60</b>
	Total 2000	52	4 245	137 998,22	126	3 046	130 459,77	268 457,99
	% d'évolution	0,00	-15,52	3,08	19,05	25,64	12,02	7,42
Liechtenstein	Général	0	0	0,00	0	0	0,00	0,00
	Agricole	0	0	0,00	0	0	0,00	0,00
	<b>Total</b>	<b>0</b>	<b>0</b>	<b>0,00</b>	<b>0</b>	<b>0</b>	<b>0,00</b>	<b>0,00</b>
	Total 2000	0	0	0,00	0	0	0,00	0,00
	% d'évolution	-	-	-	-	-	-	-
Luxembourg	Général	1	77	2 058,00	2	4	129,38	2 187,38
	Agricole	0	0	0,00	0	0	0,00	0,00
	<b>Total</b>	<b>1</b>	<b>77</b>	<b>2 058,00</b>	<b>2</b>	<b>4</b>	<b>129,38</b>	<b>2 187,38</b>
	Total 2000	0	0	0,00	1	174	7 469,24	7 469,24
	% d'évolution	-	-	-	100,00	-97,70	-98,27	-70,71
Norvège	Général	0	0	0,00	2	42	2 011,90	2 011,90
	Agricole	0	0	0,00	0	0	0,00	0,00
	<b>Total</b>	<b>0</b>	<b>0</b>	<b>0,00</b>	<b>2</b>	<b>42</b>	<b>2 011,90</b>	<b>2 011,90</b>
	Total 2000	0	0	0,00	0	0	0,00	0,00
	% d'évolution	-	-	-	-	-	-	-
Pays-Bas	Général	0	0	0,00	5	34	1 263,14	1 263,14
	Agricole	0	0	0,00	0	0	0,00	0,00
	<b>Total</b>	<b>0</b>	<b>0</b>	<b>0,00</b>	<b>5</b>	<b>34</b>	<b>1 263,14</b>	<b>1 263,14</b>
	Total 2000	1	14	430,21	12	551	16 091,14	16 521,35
	% d'évolution	-100,00	-100,00	-100,00	-58,33	-93,83	-92,15	-92,35
Portugal	Général	20	472	17 077,22	1 075	36 157	1 562 987,73	1 580 064,95
	Agricole	15	751	24 693,35	13	675	22 669,08	47 362,43
	<b>Total</b>	<b>35</b>	<b>1 223</b>	<b>41 770,57</b>	<b>1 088</b>	<b>36 832</b>	<b>1 585 656,81</b>	<b>1 627 427,38</b>
	Total 2000	56	1 859	53 758,40	1 050	33 907	1 381 178,99	1 434 937,39
	% d'évolution	-37,50	-34,21	-22,30	3,62	8,63	14,80	13,41
Royaume-Uni	Général	1	365	9 876,00	7	122	8 661,86	18 537,86
	Agricole	0	0	0,00	0	0	0,00	0,00
	<b>Total</b>	<b>1</b>	<b>365</b>	<b>9 876,00</b>	<b>7</b>	<b>122</b>	<b>8 661,86</b>	<b>18 537,86</b>
	Total 2000	1	242	6 131,35	4	44	1 326,15	7 457,50
	% d'évolution	0,00	50,83	61,07	75,00	177,27	553,16	148,58
Suède	Général	1	365	13 052,00	2	39	1 677,24	14 729,24
	Agricole	0	0	0,00	0	0	0,00	0,00
	<b>Total</b>	<b>1</b>	<b>365</b>	<b>13 052,00</b>	<b>2</b>	<b>39</b>	<b>1 677,24</b>	<b>14 729,24</b>
	Total 2000	0	0	0,00	4	123	4 155,30	4 155,30
	% d'évolution	-	-	-	-50,00	-68,29	-59,64	254,47
TOTAL	Général	190	9 316	405 330,97	1 557	47 907	2 064 685,71	2 470 016,68
	Agricole	30	1 278	34 942,23	44	2 023	69 977,86	104 920,09
	<b>Total</b>	<b>220</b>	<b>10 594</b>	<b>440 273,20</b>	<b>1 601</b>	<b>49 930</b>	<b>2 134 663,57</b>	<b>2 574 936,77</b>
	Total 2000*	278	12 504	405 283,71	1 552	46 844	1 896 783,52	2 302 067,23
	% d'évolution	-20,86	-15,28	8,63	3,16	6,59	12,54	11,85

\* modification



Graphique n°2001/2

**Evolution des paiements de prestations en espèces d'incapacité temporaire (assurances AT-MP)**

ANNÉE	RÉSIDENCE HORS DE L'ETAT COMPÉTENT			SÉJOUR TEMPORAIRE-TRANSFERT AUTORISÉ			TOTAL	
	Nombre de bénéficiaires	Nbre de jours indemnisés	Montant total (€)	Nombre de bénéficiaires	Nbre de jours indemnisés	Montant total (€)	montants en €	évolution %
1992	163	9 578	360 626,99	1 676	53 390	2 075 169,10	2 435 796,09	
1993	131	6 579	257 547,37	1 550	50 825	2 034 863,85	2 292 411,22	-5,89
1994	219	7 634	289 379,17	1 621	54 373	2 078 231,61	2 367 610,78	3,28
1995	236	9 765	317 764,74	1 721	54 726	2 122 285,90	2 440 050,64	3,06
1996	234	8 656	300 497,27	1 489	48 558	1 875 675,37	2 176 172,64	-10,81
1997	153	6 940	213 164,12	1 683	51 775	1 937 552,50	2 150 716,62	-1,17
1998	217	8 387	272 267,51	1 707	53 030	1 725 237,53	1 997 505,04	-7,12
1999	223	8 985	295 555,76	1 683	50 861	2 017 777,23	2 313 332,99	15,81
2000	278	12 504	405 283,71	1 552	46 844	1 896 783,52	2 302 067,23	-0,49
2001	220	10 594	440 273,20	1 601	49 930	2 134 663,57	2 574 936,77	11,85

\* modification

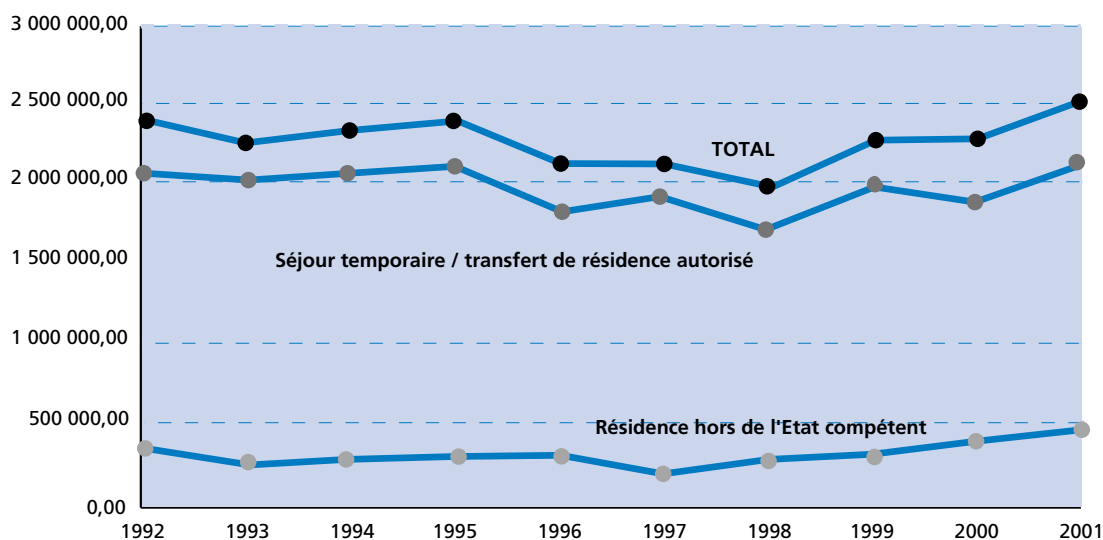
**Montants des indemnités journalières (ass. AT-MP) versés en application des règlements communautaires**

- Evolution irrégulière liée au risque lui-même et à la difficulté que rencontrent les caisses françaises pour transmettre des informations exhaustives.





Tableau n° 2001/9 (suite)

Paievements des prestations en espèces d'incapacité temporaire  
(assurances maladie et/ou maternité)

PAYS	RÉGIMES	RÉSIDENCE HORS DE L'ETAT COMPÉTENT			SÉJOUR TEMPORAIRE-TRANSFERT AUTORISÉ			DÉTACHEMENT			TOTAL DES MONTANTS EN €
		Nb de bénéficiaires	Nombre de jours indemnisés	Montant total (€)	Nb de bénéficiaires	Nombre de jours indemnisés	Montant total (€)	Nb de bénéficiaires	Nombre de jours indemnisés	Montant total (€)	
Macédoine	Général	2	42	825,34	1	27	349,46	0	0	0,00	1 174,80
	Agricole	0	0	0,00	0	0	0,00	0	0	0,00	0,00
	<b>Total</b>	<b>2</b>	<b>42</b>	<b>825,34</b>	<b>1</b>	<b>27</b>	<b>349,46</b>	<b>0</b>	<b>0</b>	<b>0,00</b>	<b>1 174,80</b>
	Total 2000	11	433	9 957,20	0	0	0,00	0	0	0,00	9 957,20
	% évolution	-81,82	-90,30	-91,71	-	-	-	-	-	-	-88,20
Madagascar	Général	5	312	6 947,81							6 947,81
	Agricole	0	0	0,00							0,00
	<b>Total</b>	<b>5</b>	<b>312</b>	<b>6 947,81</b>							<b>6 947,81</b>
	Total 2000	7	264	6 638,39							6 638,39
	% évolution	-28,57	18,18	4,66							4,66
Mali	Général	19	1 735	33 177,30	8	180	4 850,66	0	0	0,00	38 027,96
	Agricole	0	0	0,00	0	0	0,00	0	0	0,00	0,00
	<b>Total</b>	<b>19</b>	<b>1 735</b>	<b>33 177,30</b>	<b>8</b>	<b>180</b>	<b>4 850,66</b>	<b>0</b>	<b>0</b>	<b>0,00</b>	<b>38 027,96</b>
	Total 2000	12	1 147	24 608,32	9	384	10 182,68	0	0	0,00	34 791,00
	% évolution	58,33	51,26	34,82	-11,11	-53,13	-52,36	-	-	-	9,30
Maroc	Général	1 258	54 751	1 435 489,09	422	8 588	209 404,11	2	88	2 520,86	1 648 492,76
	Agricole	85	4 249	90 127,87	66	2 010	36 783,35	0	0	0,00	126 911,22
	Minier	0	0	0,00	4	110	1 876,00	0	0	0,00	1 876,00
	<b>Total</b>	<b>1 343</b>	<b>59 000</b>	<b>1 525 616,96</b>	<b>492</b>	<b>10 708</b>	<b>248 063,46</b>	<b>2</b>	<b>88</b>	<b>2 520,86</b>	<b>1 777 279,98</b>
Total 2000*	1 283	52 158	1 372 141,97	440	10 606	225 131,24	1	37	449,72	1 597 722,93	
	% évolution	4,68	13,12	11,19	11,82	0,96	10,19	100,00	137,84	460,54	11,24
Mauritanie	Général	3	77	2 101,60							2 101,60
	Agricole	0	0	0,00							0,00
	<b>Total</b>	<b>3</b>	<b>77</b>	<b>2 101,60</b>							<b>2 101,60</b>
	Total 2000	1	17	513,91							513,91
	% évolution	200,00	352,94	308,94							308,94
Niger	Général	0	0	0,00	0	0	0,00	0	0	0,00	0,00
	Agricole	0	0	0,00	0	0	0,00	0	0	0,00	0,00
	<b>Total</b>	<b>0</b>	<b>0</b>	<b>0,00</b>	<b>0</b>	<b>0</b>	<b>0,00</b>	<b>0</b>	<b>0</b>	<b>0,00</b>	<b>0,00</b>
Polynésie Française	Général	10	523	13 526,25	1	71	1 879,65	0	0	0,00	15 405,90
	Agricole	0	0	0,00	0	0	0,00	0	0	0,00	0,00
	<b>Total</b>	<b>10</b>	<b>523</b>	<b>13 526,25</b>	<b>1</b>	<b>71</b>	<b>1 879,65</b>	<b>0</b>	<b>0</b>	<b>0,00</b>	<b>15 405,90</b>
	Total 2000	7	540	14 609,49	0	0	0,00	0	0	0,00	14 609,49
	% évolution	42,86	-3,15	-7,41	-	-	-	-	-	-	5,45
Québec	Général	20	424	12 760,28	0	0	0,00	0	0	0,00	12 760,28
	Agricole	0	0	0,00	0	0	0,00	0	0	0,00	0,00
	<b>Total</b>	<b>20</b>	<b>424</b>	<b>12 760,28</b>	<b>0</b>	<b>0</b>	<b>0,00</b>	<b>0</b>	<b>0</b>	<b>0,00</b>	<b>12 760,28</b>
	Total 2000	20	583	18 698,02	0	0	0,00	0	0	0,00	18 698,02
	% évolution	0,00	-27,27	-31,76	-	-	-	-	-	-	-31,76
Roumanie	Général	1	19	377,19	0	0	0,00	0	0	0,00	377,19
	Agricole	0	0	0,00	0	0	0,00	0	0	0,00	0,00
	<b>Total</b>	<b>1</b>	<b>19</b>	<b>377,19</b>	<b>0</b>	<b>0</b>	<b>0,00</b>	<b>0</b>	<b>0</b>	<b>0,00</b>	<b>377,19</b>
Total 2000	0	0	0,00	0	0	0,00	0	0	0,00	0,00	

\* modification

(1) Y compris 1 078,70 € pour 2 travailleurs et 37 jours indemnisés au titre de l'article 19 de la Convention



Tableau n° 2001/9 (fin)

**Paievements des prestations en espèces d'incapacité temporaire  
 (assurances maladie et/ou maternité)**

PAYS	RÉGIMES	RÉSIDENCE HORS DE L'ETAT COMPÉTENT			SÉJOUR TEMPORAIRE-TRANSFERT AUTORISÉ			DÉTACHEMENT			TOTAL DES MONTANTS EN €
		Nb de bénéficiaires	Nombre de jours indemnisés	Montant total (€)	Nb de bénéficiaires	Nombre de jours indemnisés	Montant total (€)	Nb de bénéficiaires	Nombre de jours indemnisés	Montant total (€)	
Sénégal	Général	42	2 163	55 577,41				0	0	0,00	55 577,41
	Agricole	0	0	0,00				0	0	0,00	0,00
	<b>Total</b>	<b>42</b>	<b>2 163</b>	<b>55 577,41</b>				<b>0</b>	<b>0</b>	<b>0,00</b>	<b>55 577,41</b>
	Total 2000	23	599	14 176,53				1	12	416,03	14 592,56
	% évolution	82,61	261,10	292,04				-100,00	-100,00	-100,00	280,86
Slovénie	Général	3	54	1 391,03	0	0	0,00	0	0	0,00	1 391,03
	Agricole	0	0	0,00	0	0	0,00	0	0	0,00	0,00
	<b>Total</b>	<b>3</b>	<b>54</b>	<b>1 391,03</b>	<b>0</b>	<b>0</b>	<b>0,00</b>	<b>0</b>	<b>0</b>	<b>0,00</b>	<b>1 391,03</b>
	Total 2000	4	79	1 901,65	0	0	0,00	0	0	0,00	1 901,65
	% évolution	-25,00	-31,65	-26,85	-	-	-	-	-	-	-26,85
Suisse	Général							0	0	0,00	0,00
	Agricole							0	0	0,00	0,00
	<b>Total</b>							<b>0</b>	<b>0</b>	<b>0,00</b>	<b>0,00</b>
	Total 2000							0	0	0,00	0,00
	% évolution							-	-	-	-
Togo	Général	3	128	2 455,93	0	0	0,00	0	0	0,00	2 455,93
	Agricole	0	0	0,00	0	0	0,00	0	0	0,00	0,00
	<b>Total</b>	<b>3</b>	<b>128</b>	<b>2 455,93</b>	<b>0</b>	<b>0</b>	<b>0,00</b>	<b>0</b>	<b>0</b>	<b>0,00</b>	<b>2 455,93</b>
	Total 2000	0	0	0,00	0	0	0,00	0	0	0,00	0,00
	% évolution	-	-	-	-	-	-	-	-	-	-
Tunisie	Général	790	30 841	792 873,53	145	3 685	85 100,47	2	19	623,26	878 597,26
	Agricole	4	379	7 141,21	8	225	2 119,82	0	0	0,00	9 261,03
	<b>Total</b>	<b>794</b>	<b>31 220</b>	<b>800 014,74</b>	<b>153</b>	<b>3 910</b>	<b>87 220,29</b>	<b>2</b>	<b>19</b>	<b>623,26</b>	<b>887 858,29</b>
	Total 2000	659	24 734	596 574,79	147	3 685	82 517,00	3	158	4 644,66	683 736,45
	% évolution	20,49	26,22	34,10	4,08	6,11	5,70	-33,33	-87,97	-86,58	29,85
Turquie	Général	248	10 690	269 972,37	51	840	19 204,66	1	11	247,28	289 424,31
	Agricole	0	0	0,00	0	0	0,00	0	0	0,00	0,00
	<b>Total</b>	<b>248</b>	<b>10 690</b>	<b>269 972,37</b>	<b>51</b>	<b>840</b>	<b>19 204,66</b>	<b>1</b>	<b>11</b>	<b>247,28</b>	<b>289 424,31</b>
	Total 2000	243	9 383	223 489,81	51	813	18 347,84	0	0	0,00	241 837,65
	% évolution	2,06	13,93	20,80	0,00	3,32	4,67	-	-	-	19,68
Yougoslavie	Général	33	842	19 158,07	3	54	1 347,35	0	0	0,00	20 505,42
	Agricole	0	0	0,00	0	0	0,00	0	0	0,00	0,00
	<b>Total</b>	<b>33</b>	<b>842</b>	<b>19 158,07</b>	<b>3</b>	<b>54</b>	<b>1 347,35</b>	<b>0</b>	<b>0</b>	<b>0,00</b>	<b>20 505,42</b>
	Total 2000	8	215	4 755,95	4	25	589,83	0	0	0,00	5 345,78
	% évolution	312,50	291,63	302,82	-25,00	116,00	128,43	-	-	-	283,58
<b>TOTAL</b>	Général	3 385	147 001	3 765 847,00	798	17 516	418 243,12	5	118	3 391,40	4 188 560,22
	Agricole	90	4 676	98 121,08	74	2 235	38 903,17	1	37	634,75	137 659,00
	Minier	0	0	0,00	4	110	1 876,00	0	0	0,00	1 876,00
	<b>Total</b>	<b>3 475</b>	<b>151 677</b>	<b>3 863 968,08</b>	<b>872</b>	<b>19 751</b>	<b>457 146,29</b>	<b>6</b>	<b>155</b>	<b>4 026,15</b>	<b>4 326 219,22</b>
	Total 2000*	3 135	132 118	3 329 025,40	789	19 579	436 472,09	6	237	6 032,85	3 771 530,34
% évolution	10,85	14,80	16,07	10,52	0,88	4,74	0,00	-34,60	-33,26	14,71	

\* modification

(1) Y compris 1 078,70 € pour 2 travailleurs et 37 jours indemnisés au titre de l'article 19 de la Convention (cf. Maroc)

N.B. : Les données du régime minier sont toutes nulles (sauf pour le Maroc).



Graphique n°2001/3

**Evolution des paiements de prestations en espèces d'incapacité temporaire  
(Assurances maladie/maternité)**

ANNÉE	TRANSFERT DE RÉSIDENCE AUTORISÉ			SÉJOUR TEMPORAIRE			DÉTACHEMENT			TOTAL	
	Nombre de bénéficiaires	Nombre de jours indemnisés	Montant total (€)	Nombre de bénéficiaires	Nombre de jours indemnisés	Montant total (€)	Nombre de bénéficiaires	Nombre de jours indemnisés	Montant total (€)	Montant total (€)	%
1992	5 104	233 827	4 984 851,67	3 988	106 725	2 198 546,25	8	196	4 072,23	7 187 470,15	
1993	4 762	240 007	5 369 869,95	3 070	82 264	1 730 024,68	7	63	1 914,15	7 101 808,78	-1,19
1994	4 163	196 659	4 382 073,37	2 290	59 117	1 246 659,69	6	219	6 774,08	5 635 507,14	-20,65
1995	4 213	181 243	3 926 221,28	1 721	41 100	883 965,04	8	291	6 622,54	4 816 904,90	(a) -14,53
1996	3 568	160 555	3 740 006,71	1 533	40 765	875 322,29	6	108	2 579,89	4 622 383,12	(b) -4,04
1997	3 869	181 962	4 248 089,40	1 346	34 791	773 993,46	3	162	4 188,69	5 026 488,48	(c) 8,74
1998	3 478	165 733	3 614 124,56	1 140	28 034	622 170,65	10	424	13 994,22	4 250 289,43	-15,44
1999	3 372	153 018	3 777 580,80	1 065	25 392	783 273,44	8	115	3 208,13	4 564 062,37	7,38
2000	3 135	132 118	3 329 025,40	789	19 579	436 472,09	6	237	6 032,85	3 771 530,34	-17,36 (*)
2001	3 475	151 677	3 863 968,08	876	19 861	459 022,29	6	155	4 026,15	4 328 095,22	(d) 14,76

(\*) modification

(a) : y compris 96,04 € en Andorre au titre de l'article 8 de l'arrangement général

(b) : y compris 4 474,23 € pour le Maroc au titre de l'article 19 de la convention.

(c) : y compris 216,93 € en Andorre au titre de l'article 8 de l'arrangement général

(d) : y compris 1 078,70 € pour le Maroc au titre de l'article 19 de la convention.

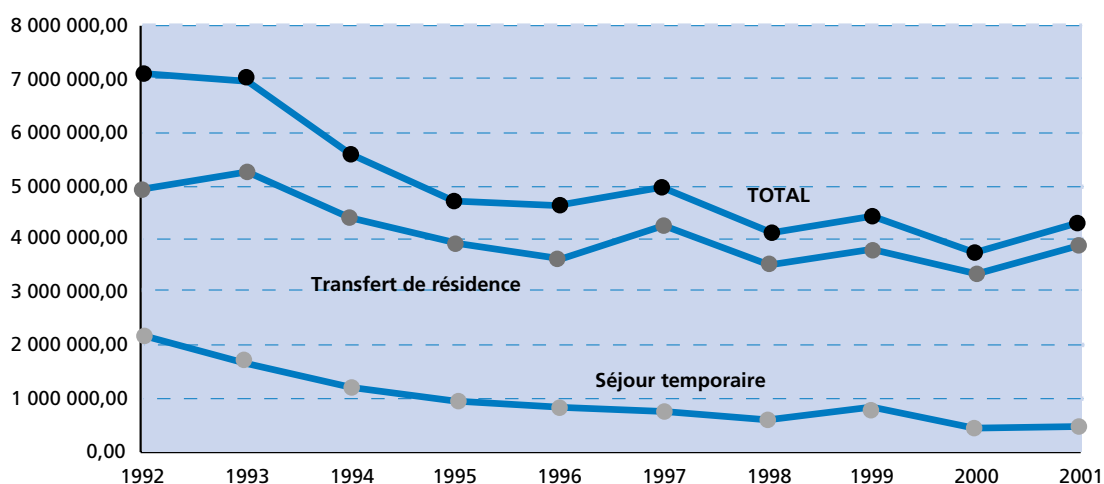
**Montants des indemnités journalières (ass. maladie/maternité) versés  
en application des conventions bilatérales**

- Evolution irrégulière liée au risque lui-même et à la difficulté que rencontrent les caisses françaises pour transmettre des informations exhaustives.



Tableau n° 2001/10

 Paiements des prestations en espèces d'incapacité temporaire  
 (assurance AT/MP)

PAYS	RÉGIMES	TRANSFERT DE RÉSIDENCE AUTORISÉ			RECHUTE DANS L'AUTRE PAYS			TOTAL DES MONTANTS EN €
		Nombre de bénéficiaires	Nbre de jours indemnisés	Montant total (€)	Nombre de bénéficiaires	Nbre de jours indemnisés	Montant total (€)	
Algérie	Général	378	14 697	542 815,84	0	0	0,00	542 815,84
	Agricole	5	283	8 053,97	1	98	4 497,22	12 551,19
	<b>Total</b>	<b>383</b>	<b>14 980</b>	<b>550 869,81</b>	<b>1</b>	<b>98</b>	<b>4 497,22</b>	<b>555 367,03</b>
	Total 2000	280	11 640	546 514,80	0	0	0,00	546 514,80
	% d'évolution	36,79	28,69	0,80	-	-	-	1,62
Andorre	Général	0	0	0,00	0	0	0,00	0,00
	<b>Total</b>	<b>0</b>	<b>0</b>	<b>0,00</b>	<b>0</b>	<b>0</b>	<b>0,00</b>	<b>0,00</b>
	Total 2000	1	5	168,91	0	0	0,00	168,91
	% d'évolution	-100,00	-100,00	-100,00	-	-	-	-100,00
Bénin	Général	0	0	0,00	0	0	0,00	0,00
	<b>Total</b>	<b>0</b>	<b>0</b>	<b>0,00</b>	<b>0</b>	<b>0</b>	<b>0,00</b>	<b>0,00</b>
	Total 2000	2	43	1 165,17	0	0	0,00	1 165,17
	% d'évolution	-100,00	-100,00	-100,00	-	-	-	-100,00
Bosnie-Herzég.	Général	1	41	1 141,44	0	0	0,00	1 141,44
	<b>Total</b>	<b>1</b>	<b>41</b>	<b>1 141,44</b>	<b>0</b>	<b>0</b>	<b>0,00</b>	<b>1 141,44</b>
	Total 2000	3	114	5 029,45	0	0	0,00	5 029,45
	% d'évolution	-66,67	-64,04	-77,30	-	-	-	-77,30
Cap Vert	Général	4	199	8 952,26	0	0	0,00	8 952,26
	<b>Total</b>	<b>4</b>	<b>199</b>	<b>8 952,26</b>	<b>0</b>	<b>0</b>	<b>0,00</b>	<b>8 952,26</b>
	Total 2000	2	82	3 716,10	0	0	0,00	3 716,10
	% d'évolution	100,00	142,68	140,90	-	-	-	140,90
Congo	Général	1	43	1 378,00	0	0	0,00	1 378,00
	<b>Total</b>	<b>1</b>	<b>43</b>	<b>1 378,00</b>	<b>0</b>	<b>0</b>	<b>0,00</b>	<b>1 378,00</b>
	Total 2000	1	96	2 958,43	0	0	0,00	2 958,43
	% d'évolution	0,00	-55,21	-53,42	-	-	-	-53,42
Côte d'Ivoire	Général	0	0	0,00	0	0	0,00	0,00
	<b>Total</b>	<b>0</b>	<b>0</b>	<b>0,00</b>	<b>0</b>	<b>0</b>	<b>0,00</b>	<b>0,00</b>
	Total 2000	1	31	1 181,78	0	0	0,00	1 181,78
	% d'évolution	-100,00	-100,00	-100,00	-	-	-	-100,00
Croatie	Général	6	253	10 933,45	0	0	0,00	10 933,45
	<b>Total</b>	<b>6</b>	<b>253</b>	<b>10 933,45</b>	<b>0</b>	<b>0</b>	<b>0,00</b>	<b>10 933,45</b>
	Total 2000	2	42	1 462,14	0	0	0,00	1 462,14
	% d'évolution	200,00	502,38	647,77	-	-	-	647,77
Israël	Général	3	40	1 341,65	0	0	0,00	1 341,65
	<b>Total</b>	<b>3</b>	<b>40</b>	<b>1 341,65</b>	<b>0</b>	<b>0</b>	<b>0,00</b>	<b>1 341,65</b>
	Total 2000	3	41	1 614,59	0	0	0,00	1 614,59
	% d'évolution	0,00	-2,44	-16,90	-	-	-	-16,90
Macédoine	Général	1	30	858,26	0	0	0,00	858,26
	<b>Total</b>	<b>1</b>	<b>30</b>	<b>858,26</b>	<b>0</b>	<b>0</b>	<b>0,00</b>	<b>858,26</b>
	Total 2000	0	0	0,00	0	0	0,00	0,00
Madagascar	Général	1	29	1 615,00	0	0	0,00	1 615,00
	<b>Total</b>	<b>1</b>	<b>29</b>	<b>1 615,00</b>	<b>0</b>	<b>0</b>	<b>0,00</b>	<b>1 615,00</b>
	Total 2000	1	42	1 424,03	0	0	0,00	1 424,03
	% d'évolution	0,00	-30,95	13,41	-	-	-	13,41
Mali	Général	8	475	17 398,64	0	0	0,00	17 398,64
	<b>Total</b>	<b>8</b>	<b>475</b>	<b>17 398,64</b>	<b>0</b>	<b>0</b>	<b>0,00</b>	<b>17 398,64</b>
	Total 2000	6	283	11 364,16	0	0	0,00	11 364,16
	% d'évolution	33,33	67,84	53,10	-	-	-	53,10
Maroc	Général	570	22 439	806 023,14	2	14	998,00	807 021,14
	Agricole	58	2 326	76 911,66	0	0	0,00	76 911,66
	<b>Total</b>	<b>628</b>	<b>24 765</b>	<b>882 934,80</b>	<b>2</b>	<b>14</b>	<b>998,00</b>	<b>883 932,80</b>
	Total 2000	599	22 335	786 642,55	0	0	0,00	786 642,55
	% d'évolution	4,84	10,88	12,24	-	-	-	12,37



Tableau n° 2001/10 (fin)

 Paiements des prestations en espèces d'incapacité temporaire  
 (assurance AT/MP)

PAYS	RÉGIMES	TRANSFERT DE RÉSIDENCE AUTORISÉ			RECHUTE DANS L'AUTRE PAYS			TOTAL DES MONTANTS EN €
		Nombre de bénéficiaires	Nbre de jours indemnisés	Montant total (€)	Nombre de bénéficiaires	Nbre de jours indemnisés	Montant total (€)	
Mauritanie	Général	0	0	0,00	0	0	0,00	0,00
	<b>Total</b>	<b>0</b>	<b>0</b>	<b>0,00</b>	<b>0</b>	<b>0</b>	<b>0,00</b>	<b>0,00</b>
	Total 2000	1	99	3 493,06	0	0	0,00	3 493,06
	% d'évolution	-100,00	-100,00	-100,00	-	-	-	-100,00
Polynésie française	Général	1	44	1 242,04	0	0	0,00	1 242,04
	<b>Total</b>	<b>1</b>	<b>44</b>	<b>1 242,04</b>	<b>0</b>	<b>0</b>	<b>0,00</b>	<b>1 242,04</b>
	Total 2000	3	223	6 437,46	0	0	0,00	6 437,46
	% d'évolution	-66,67	-80,27	-80,71	-	-	-	-80,71
Québec	Général	2	101	2 467,76	0	0	0,00	2 467,76
	<b>Total</b>	<b>2</b>	<b>101</b>	<b>2 467,76</b>	<b>0</b>	<b>0</b>	<b>0,00</b>	<b>2 467,76</b>
	Total 2000	2	31	917,60	0	0	0,00	917,60
	% d'évolution	0,00	225,81	168,94	-	-	-	168,94
Roumanie	Général	0	0	0,00	0	0	0,00	0,00
	<b>Total</b>	<b>0</b>	<b>0</b>	<b>0,00</b>	<b>0</b>	<b>0</b>	<b>0,00</b>	<b>0,00</b>
	Total 2000	1	39	4 463,40	0	0	0,00	4 463,40
	% d'évolution	-100,00	-100,00	-100,00	-	-	-	-100,00
Sénégal	Général	9	205	7 432,27	0	0	0,00	7 432,27
	<b>Total</b>	<b>9</b>	<b>205</b>	<b>7 432,27</b>	<b>0</b>	<b>0</b>	<b>0,00</b>	<b>7 432,27</b>
	Total 2000	11	416	14 079,28	0	0	0,00	14 079,28
	% d'évolution	-18,18	-50,72	-47,21	-	-	-	-47,21
Slovénie	Général	0	0	0,00	0	0	0,00	0,00
	<b>Total</b>	<b>0</b>	<b>0</b>	<b>0,00</b>	<b>0</b>	<b>0</b>	<b>0,00</b>	<b>0,00</b>
	Total 2000	1	30	1 290,79	0	0	0,00	1 290,79
	% d'évolution	-100,00	-100,00	-100,00	-	-	-	-100,00
Suisse	Général	6	49	1 403,75	1	10	447,40	3 374,39
	<b>Total</b>	<b>6</b>	<b>49</b>	<b>1 403,75</b>	<b>1</b>	<b>10</b>	<b>447,40</b>	<b>3 374,39</b>
	Total 2000	1	2	48,78	0	0	0,00	1 262,27
	% d'évolution	500,00	2350,00	2777,72	-	-	-	167,33
Togo	Général	0	0	0,00	0	0	0,00	0,00
	<b>Total</b>	<b>0</b>	<b>0</b>	<b>0,00</b>	<b>0</b>	<b>0</b>	<b>0,00</b>	<b>0,00</b>
	Total 2000	1	42	845,79	0	0	0,00	845,79
	% d'évolution	-100,00	-100,00	-100,00	-	-	-	-100,00
Tunisie	Général	389	15 594	560 301,10	0	0	0,00	560 301,10
	Agricole	16	723	20 662,80	0	0	0,00	20 662,80
	<b>Total</b>	<b>405</b>	<b>16 317</b>	<b>580 963,90</b>	<b>0</b>	<b>0</b>	<b>0,00</b>	<b>580 963,90</b>
	Total 2000	367	14 851	498 328,11	1	15	427,47	498 755,58
	% d'évolution	10,35	9,87	16,58	-100,00	-100,00	-100,00	16,48
Turquie	Général	72	2 749	94 656,71	1	50	1 392,97	96 049,68
	<b>Total</b>	<b>72</b>	<b>2 749</b>	<b>94 656,71</b>	<b>1</b>	<b>50</b>	<b>1 392,97</b>	<b>96 049,68</b>
	Total 2000	73	2 503	100 950,54	2	24	839,54	101 790,08
	% d'évolution	-1,37	9,83	-6,23	-50,00	108,33	65,92	-5,64
Yougoslavie	Général	5	89	2 787,82	0	0	0,00	2 787,82
	<b>Total</b>	<b>5</b>	<b>89</b>	<b>2 787,82</b>	<b>0</b>	<b>0</b>	<b>0,00</b>	<b>2 787,82</b>
	Total 2000	6	147	4 974,25	0	0	0,00	4 974,25
	% d'évolution	-16,67	-39,46	-43,95	-	-	-	-43,95
<b>TOTAL</b>	Général	1 457	57 077	2 062 749,13	4	74	2 838,37	2 067 110,74
	Agricole	79	3 332	105 628,43	1	98	4 497,22	110 125,65
	<b>Total</b>	<b>1 536</b>	<b>60 409</b>	<b>2 168 377,56</b>	<b>5</b>	<b>172</b>	<b>7 335,59</b>	<b>2 177 236,39</b>
	Total 2000	1 368	53 137	1 999 071,17	3	39	1 267,01	2 001 551,67
	% d'évolution	12,28	13,69	8,47	66,67	341,03	478,97	8,78

(1) : Y compris 1 523,24 € pour 1 travailleur et 44 jours indemnisés en "Séjour temporaire".(cf. Suisse)

(2) : Y compris 1 213,49 € pour 1 travailleur et 160 jours indemnisés en "Séjour temporaire".(cf. Suisse)

N.B. : les données du régime minier sont toutes nulles.





Graphique n°2001/4

Evolution des paiements de prestations en espèces d'incapacité temporaire  
(Assurance AT/MP)

ANNÉE	TRANSFERT DE RÉSIDENCE AUTORISÉ			RECHUTE DANS L'AUTRE PAYS			SÉJOUR TEMPORAIRE			TOTAL	
	Nombre de bénéficiaires	Nombre de jours indemnisés	Montant total (€)	Nombre de bénéficiaires	Nombre de jours indemnisés	Montant total (€)	Nombre de bénéficiaires	Nombre de jours indemnisés	Montant total (€)	Montant total (€)	%
1992	1 646	68 124	2 250 583,47	30	1 114	39 428,97	1	10	236,60	2 290 249,04	
1993	1 524	65 480	2 220 893,60	19	712	22 206,64	4	139	5 816,09	2 248 916,33	-1,80
1994	1 302	57 780	1 902 005,94	10	496	11 269,94	0	0	0,00	1 913 275,88	-14,92
1995	1 183	48 325	1 594 509,46	8	261	6 611,72	2	23	835,73	1 601 956,91	-16,27
1996	1 206	50 417	1 677 433,99	9	250	8 887,47	1	15	1 862,01	1 688 183,47	5,38
1997	1 175	49 070	1 643 569,90	19	609	17 229,94	7	210	7 583,42	1 668 383,26	-1,17
1998	1 266	52 966	1 763 378,76	4	98	2 571,97	0	0	0,00	1 765 950,73	5,85
1999	1 279	51 827	1 782 569,88	2	45	1 450,55	1	15	382,95	1 784 403,38	1,04
2000	1 368	53 137	1 999 071,17	3	39	1 267,01	1	160	1 213,49	2 001 551,67	12,17
2001	1 536	60 409	2 168 377,56	5	172	7 335,59	1	44	1 523,24	2 177 236,39	8,78

Montants des indemnités journalières (ass. AT-MP) versées  
en application des conventions bilatérales

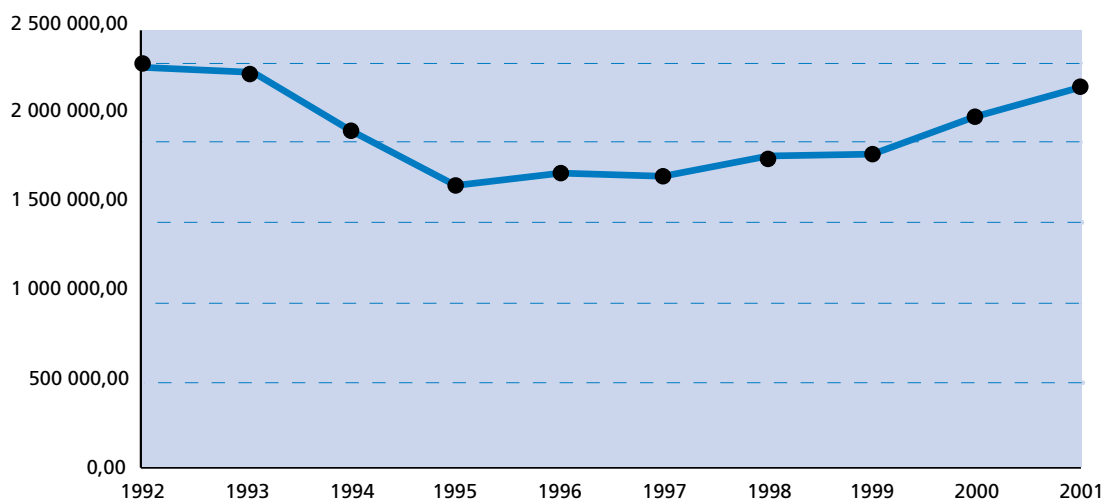

- Les montants versés en situation de "séjour temporaire" ou de "rechute dans l'autre pays" étant très faibles, la courbe représente principalement les versements d'I.J. lors d'un transfert de résidence autorisé : la baisse des années 1993/1995 est liée aux mesures plus strictes qui ont été mises en place dans les caisses du régime général notamment.

## 2<sup>ème</sup> partie



## ■ PRESTATIONS FAMILIALES



## RÈGLEMENTS COMMUNAUTAIRES

### Notice explicative :

Le Règlement Communautaire n° 1408/71 modifié par le Règlement n° 3427/89, aux articles 73 et 74, prévoient le paiement de prestations familiales par les institutions françaises directement aux membres de la famille :

- résidant, d'une part, sur le territoire d'un autre État membre d'un salarié ou non salarié occupé en France ou d'un travailleur en chômage indemnisé au titre de la législation française,
- accompagnant, d'autre part, un travailleur salarié détaché ou un travailleur non salarié effectuant un travail dans un autre État membre.

La liste des prestations familiales "exportables" au titre de ces dispositions est la suivante :

- Allocations familiales, y compris les majorations d'âge (cf art 1er u) ii) du règlement (CEE) n° 1408/71),
- Allocation pour jeune enfant (APJE) servie :
  - sans condition de ressources (sans CR) depuis le 4<sup>e</sup> mois de grossesse de la mère jusqu'au 3<sup>e</sup> mois de l'enfant (uniquement au profit des membres de la famille accompagnant le travailleur salarié détaché ou le travailleur non salarié effectuant un travail dans un autre État membre), (1)
  - avec condition de ressources (avec CR) pour les enfants âgés de plus de 3 mois et de moins de 3 ans,
- Complément familial,
- Allocation d'éducation spéciale,
- Allocation de soutien familial (pour tous les enfants visés aux § 2° et 3° de l'article L.523-1 du Code de la sécurité sociale et pour les seuls enfants visés au 1° de cet article qui, n'étant pas orphelin d'un travailleur salarié ou non salarié défunt soumis à la législation d'un ou de plusieurs États membres, ne relèvent pas de l'article 78 du règlement (CEE) n°1408/71 mais de son article 73 ou 74),
- Allocation de rentrée scolaire,
- Allocation de parent isolé.

(1) vrai avant le 1er janvier 1997, date à laquelle l'APJE est désormais intégralement mise sous condition de ressources du 4<sup>e</sup> mois de grossesse au 3<sup>e</sup> anniversaire de l'enfant.



Tableau n° 2001/11

Paiements de prestations familiales aux travailleurs occupés en France, aux chômeurs indemnisés en France dont la famille réside à l'étranger aux travailleurs détachés à l'étranger et accompagnés de leur famille

PAYS	RÉGIMES	NOMBRE DE FAMILLES BÉNÉFICIAIRES								MONTANT ANNUEL TOTAL (€)								
		1 ENF.	2 ENF.	3 ENF.	4 ENF.	5 ENF.	6 ENF.	7 ENF. OU +	TOTAL	ALLOCATIONS FAMILIALES	A.P.J.E. SANS C.R. (a)	A.P.J.E. AVEC C.R.	COMPLÉMENT FAMILIAL	ALLOC. EDUCATION SPÉCIALE	ALLOC. SOUTIEN FAMILIAL	ALLOC. RENTÉE SCOLAIRE	COMPLTS DIFFÉRTIELS	TOTAL
Allemagne	Général	20	45	15	6	1	0	0	87	137 185,68	0,00	19 478,28	8 064,35	0,00	3 447,54	6 843,62	337,56	175 357,03
	Agricole	0	2	0	0	0	0	0	2	2 774,54	0,00	0,00	0,00	0,00	0,00	245,14	0,00	3 019,68
	Autres	0	1	0	0	0	0	0	1	1 286,06	0,00	0,00	0,00	0,00	0,00	0,00	0,00	1 286,06
	<b>Total</b>	<b>20</b>	<b>48</b>	<b>15</b>	<b>6</b>	<b>1</b>	<b>0</b>	<b>0</b>	<b>90</b>	<b>141 246,28</b>	<b>0,00</b>	<b>19 478,28</b>	<b>8 064,35</b>	<b>0,00</b>	<b>3 447,54</b>	<b>7 088,76</b>	<b>337,56</b>	<b>179 662,77</b>
	Total 2000	16	43	22	7	1	0	0	89	131 029,09	0,00	14 460,29	7 440,50	0,00	4 471,64	4 923,41	4 774,38	167 099,31
	% d'évolution	25,00	11,63	-31,82	-14,29	0,00	-	1,12	7,80	-	34,70	8,38	-	-22,90	43,98	-92,93	7,52	
Autriche	Général	0	0	0	0	0	0	0	0	0,00	0,00	0,00	0,00	0,00	0,00	0,00	0,00	0,00
	Agricole	0	0	0	0	0	0	0	0	0,00	0,00	0,00	0,00	0,00	0,00	0,00	0,00	0,00
	<b>Total</b>	<b>0</b>	<b>0</b>	<b>0</b>	<b>0</b>	<b>0</b>	<b>0</b>	<b>0</b>	<b>0</b>	<b>0,00</b>	<b>0,00</b>	<b>0,00</b>	<b>0,00</b>	<b>0,00</b>	<b>0,00</b>	<b>0,00</b>	<b>0,00</b>	<b>0,00</b>
	Total 2000	1	0	0	0	0	0	0	1	0,00	0,00	901,93	0,00	0,00	0,00	0,00	0,00	901,93
	% d'évolution	-100,00	-	-	-	-	-	-	-100,00	-	-	-100,00	-	-	-	-	-	-100,00
Belgique	Général	66	270	126	31	4	0	2	499	1 139 429,86	0,00	117 072,26	97 190,10	14 990,13	27 912,13	66 692,73	37 925,06	1 506 431,52
	Agricole	2	5	1	0	1	0	0	9	7 978,69	0,00	1 434,10	687,59	0,00	897,82	975,66	0,00	11 973,86
	Autres	0	0	2	0	0	0	0	2	6 461,70	0,00	4 256,36	0,00	0,00	0,00	0,00	2 214,00	12 932,06
	<b>Total</b>	<b>68</b>	<b>275</b>	<b>129</b>	<b>31</b>	<b>5</b>	<b>0</b>	<b>2</b>	<b>510</b>	<b>1 153 870,25</b>	<b>0,00</b>	<b>122 762,72</b>	<b>97 877,69</b>	<b>14 990,13</b>	<b>28 809,95</b>	<b>67 668,39</b>	<b>40 139,06</b>	<b>1 531 337,44</b>
	Total 2000	57	232	116	29	4	0	2	440	902 665,78	1 346,43	128 276,23	121 215,67	25 160,80	23 319,81	74 573,17	30 634,96	1 307 192,85
	% d'évolution	19,30	18,53	11,21	6,90	25,00	-	0,00	15,91	27,83	-4,30	-19,25	-40,42	23,54	-9,26	31,02	17,15	
Danemark	Général	0	0	0	0	0	0	0	0	0,00	0,00	0,00	0,00	0,00	0,00	0,00	0,00	0,00
	Agricole	0	0	0	0	0	0	0	0	0,00	0,00	0,00	0,00	0,00	0,00	0,00	0,00	0,00
	<b>Total</b>	<b>0</b>	<b>0</b>	<b>0</b>	<b>0</b>	<b>0</b>	<b>0</b>	<b>0</b>	<b>0</b>	<b>0,00</b>	<b>0,00</b>	<b>0,00</b>	<b>0,00</b>	<b>0,00</b>	<b>0,00</b>	<b>0,00</b>	<b>0,00</b>	<b>0,00</b>
	Total 2000	0	0	1	0	0	0	0	1	1 786,57	0,00	0,00	0,00	0,00	0,00	0,00	0,00	1 786,57
	% d'évolution	-	-	-100,00	-	-	-	-	-100,00	-100,00	-	-	-	-	-	-	-	-100,00
Espagne	Général	39	119	35	5	0	0	0	198	285 247,51	0,00	68 968,90	20 985,68	6 250,38	7 823,77	14 077,35	24 097,98	427 451,57
	Agricole	27	170	77	16	2	0	0	292	246 124,77	0,00	49 007,66	41 870,20	0,00	0,00	48 624,13	0,00	385 626,76
	Autres	1	18	3	0	0	0	0	22	30 008,20	0,00	6 415,82	3 477,51	0,00	902,35	5 386,00	0,00	46 189,88
	<b>Total</b>	<b>67</b>	<b>307</b>	<b>115</b>	<b>21</b>	<b>2</b>	<b>0</b>	<b>0</b>	<b>512</b>	<b>561 380,48</b>	<b>0,00</b>	<b>124 392,38</b>	<b>66 333,39</b>	<b>6 250,38</b>	<b>8 726,12</b>	<b>68 087,48</b>	<b>24 097,98</b>	<b>859 268,21</b>
	Total 2000 *	54	356	117	11	2	1	0	541	500 913,54	0,00	113 411,59	50 941,14	10 073,61	4 586,76	57 392,52	16 706,50	754 025,66
	% d'évolution	24,07	-13,76	-1,71	90,91	0,00	-100,00	-	-5,36	12,07	9,68	30,22	-37,95	90,25	18,63	44,24	13,96	

\* modification

C.R. = condition de ressources

(a) rappels au titre de périodes antérieures au 01/01/97

(1) : y compris 5 219,25 € d'allocation de parent isolé (cf. Belgique)



Tableau n° 2001/11 (suite)  
Paiements de prestations familiales aux travailleurs occupés en France, aux chômeurs indemnisés en France dont la famille réside à l'étranger  
aux travailleurs détachés à l'étranger et accompagnés de leur famille

PAYS	RÉGIMES	NOMBRE DE FAMILLES BÉNÉFICIAIRES							MONTANT ANNUEL TOTAL (€)										
		1 ENF.	2 ENF.	3 ENF.	4 ENF.	5 ENF.	6 ENF.	7 ENF. OU +	TOTAL	ALLOCATIONS FAMILIALES	A.P.J.E. SANS C.R. (a)	A.P.J.E. AVEC C.R.	COMPLÉMENT FAMILIAL	ALLOC. EDUCATION SPÉCIALE	ALLOC. SOUTIEN FAMILIAL	ALLOC. RENTRÉE SCOLAIRE	COMPLTS DIFFÉRIELS	TOTAL	
Finlande	Général	1	0	0	1	0	0	0	2	7 843,73	0,00	1 681,61	1 521,88	0,00	0,00	975,67	0,00	12 022,89	
	Agricole	0	0	0	0	0	0	0	0	0,00	0,00	0,00	0,00	0,00	0,00	0,00	0,00	0,00	
	<b>Total</b>	<b>1</b>	<b>0</b>	<b>0</b>	<b>1</b>	<b>0</b>	<b>0</b>	<b>0</b>	<b>2</b>	<b>7 843,73</b>	<b>0,00</b>	<b>1 681,61</b>	<b>1 521,88</b>	<b>0,00</b>	<b>0,00</b>	<b>975,67</b>	<b>0,00</b>	<b>12 022,89</b>	
	Total 2000	0	0	1	0	0	0	0	1	2 866,88	0,00	1 803,87	0,00	0,00	0,00	0,00	0,00	4 670,75	
	% d'évolution	-	-	-100,00	-	-	-	-	100,00	173,60	(a)	-6,78	-	-	-	-	-	157,41	
Grèce	Général	3	10	2	0	0	0	0	15	4 121,46	0,00	1 836,63	3 331,05	2 250,15	0,00	0,00	15 749,48	27 288,77	
	Agricole	0	0	0	0	0	0	0	0	0,00	0,00	0,00	0,00	0,00	0,00	0,00	0,00	0,00	
	<b>Total</b>	<b>3</b>	<b>10</b>	<b>2</b>	<b>0</b>	<b>0</b>	<b>0</b>	<b>0</b>	<b>15</b>	<b>4 121,46</b>	<b>0,00</b>	<b>1 836,63</b>	<b>3 331,05</b>	<b>2 250,15</b>	<b>0,00</b>	<b>0,00</b>	<b>15 749,48</b>	<b>27 288,77</b>	
	Total 2000	0	14	2	0	0	0	0	16	5 232,90	0,00	7 189,67	3 272,81	2 209,90	0,00	0,00	731,76	18 289,96	36 927,00
	% d'évolution	-	-28,57	0,00	-	-	-	-	-6,25	-21,24	(a)	-74,45	1,78	1,82	-	-	-100,00	-13,89	-26,10
Irlande	Général	2	1	1	0	0	0	0	4	5 130,68	0,00	2 601,89	1 665,53	0,00	0,00	731,76	0,00	10 129,86	
	Agricole	0	0	0	0	0	0	0	0	0,00	0,00	0,00	0,00	0,00	0,00	0,00	0,00	0,00	
	<b>Total</b>	<b>2</b>	<b>1</b>	<b>1</b>	<b>0</b>	<b>0</b>	<b>0</b>	<b>0</b>	<b>4</b>	<b>5 130,68</b>	<b>0,00</b>	<b>2 601,89</b>	<b>1 665,53</b>	<b>0,00</b>	<b>0,00</b>	<b>731,76</b>	<b>0,00</b>	<b>10 129,86</b>	
	Total 2000	0	2	3	0	0	0	0	5	10 500,16	0,00	3 457,30	1 636,41	0,00	0,00	1 463,52	1 782,86	18 840,25	
	% d'évolution	-	-50,00	-66,67	-	-	-	-	-20,00	-51,14	(a)	-24,74	1,78	-	-	-50,00	-100,00	-46,23	
Italie	Général	24	115	24	4	0	1	0	168	257 889,32	0,00	56 935,59	25 942,05	18 408,64	0,00	45 871,79	4 546,25	409 593,64	
	Agricole	0	1	2	0	0	0	0	3	6 970,30	0,00	0,00	2 761,28	0,00	0,00	1 463,50	0,00	11 195,08	
	<b>Total</b>	<b>24</b>	<b>116</b>	<b>26</b>	<b>4</b>	<b>0</b>	<b>1</b>	<b>0</b>	<b>171</b>	<b>264 859,62</b>	<b>0,00</b>	<b>56 935,59</b>	<b>28 703,33</b>	<b>18 408,64</b>	<b>0,00</b>	<b>47 335,29</b>	<b>4 546,25</b>	<b>420 788,72</b>	
	Total 2000	27	128	33	5	2	0	0	195	270 119,60	0,00	49 620,35	20 196,74	5 173,97	2 147,04	23 978,86	0,00	371 498,16	
	% d'évolution	-11,11	-9,38	-21,21	-20,00	-100,00	-	-	-12,31	-1,95	(a)	14,74	42,12	255,79	-100,00	97,40	-	13,27	
Luxembourg	Général	0	1	0	1	0	0	0	2	7 938,77	0,00	0,00	0,00	0,00	0,00	0,00	0,00	7 938,77	
	Agricole	0	0	0	0	0	0	0	0	0,00	0,00	0,00	0,00	0,00	0,00	0,00	0,00	0,00	
	Autres	0	0	1	0	0	0	0	1	3 669,30	0,00	0,00	1 673,89	0,00	0,00	735,43	0,00	6 078,62	
	<b>Total</b>	<b>0</b>	<b>1</b>	<b>1</b>	<b>1</b>	<b>0</b>	<b>0</b>	<b>0</b>	<b>3</b>	<b>11 608,07</b>	<b>0,00</b>	<b>0,00</b>	<b>1 673,89</b>	<b>0,00</b>	<b>0,00</b>	<b>735,43</b>	<b>0,00</b>	<b>14 017,39</b>	
	Total 2000	2	0	1	0	0	0	0	3	13 164,74	0,00	0,00	1 644,62	0,00	0,00	732,74	0,00	15 542,10	
% d'évolution	-100,00	-	0,00	-	-	-	-	0,00	-11,82	(a)	-	1,78	-	-	0,37	-	-9,81		
Norvège	Général	1	4	6	0	0	0	0	11	21 339,80	0,00	612,21	0,00	0,00	0,00	0,00	0,00	21 952,01	
	Agricole	0	0	0	0	0	0	0	0	0,00	0,00	0,00	0,00	0,00	0,00	0,00	0,00	0,00	
	<b>Total</b>	<b>1</b>	<b>4</b>	<b>6</b>	<b>0</b>	<b>0</b>	<b>0</b>	<b>0</b>	<b>11</b>	<b>21 339,80</b>	<b>0,00</b>	<b>612,21</b>	<b>0,00</b>	<b>0,00</b>	<b>0,00</b>	<b>0,00</b>	<b>0,00</b>	<b>21 952,01</b>	
	Total 2000	1	0	0	0	0	0	0	1	0,00	0,00	1 803,87	0,00	0,00	0,00	0,00	0,00	1 803,87	
	% d'évolution	0,00	-	-	-	-	-	-	1000,00	-	-	-66,06	-	-	-	-	-	1116,94	

(2)

(a) rappels au titre de périodes antérieures au 01/01/97  
C.R. = condition de ressources

(2) : y compris 261,60 € d'allocation de parent isolé (cf. Italie)

## Règlements communautaires



Tableau n° 2001/11 (fin)  
Paiements de prestations familiales aux travailleurs occupés en France, aux chômeurs indemnisés en France dont la famille réside à l'étranger  
aux travailleurs détachés à l'étranger et accompagnés de leur famille

PAYS	RÉGIMES	NOMBRE DE FAMILLES BÉNÉFICIAIRES								MONTANT ANNUEL TOTAL (€)									
		1 ENF.	2 ENF.	3 ENF.	4 ENF.	5 ENF.	6 ENF.	7 ENF. OU +	TOTAL	ALLOCATIONS FAMILIALES	A.P.J.E. SANS C.R. (a)	A.P.J.E. AVEC C.R.	COMPLÉMENT FAMILIAL	ALLOC. EDUCATION SPÉCIALE	ALLOC. SOUTIEN FAMILIAL	ALLOC. RENTRÉE SCOLAIRE	COMPLTS DIFFÉR. TIELS	TOTAL	
Pays-bas	Général	1	4	2	1	0	0	0	8	9 601,78	0,00	601,29	0,00	0,00	0,00	0,00	0,00	1 199,77	11 402,84
	Agricole	0	0	0	0	0	0	0	0	0,00	0,00	0,00	0,00	0,00	0,00	0,00	0,00	0,00	0,00
	<b>Total</b>	<b>1</b>	<b>4</b>	<b>2</b>	<b>1</b>	<b>0</b>	<b>0</b>	<b>0</b>	<b>8</b>	<b>9 601,78</b>	<b>0,00</b>	<b>601,29</b>	<b>0,00</b>	<b>0,00</b>	<b>0,00</b>	<b>0,00</b>	<b>0,00</b>	<b>1 199,77</b>	<b>11 402,84</b>
	Total 2000	2	6	1	0	0	0	0	9	16 584,24	0,00	2 405,16	0,00	0,00	0,00	0,00	0,00	0,00	18 989,40
	% d'évolution	-50,00	-33,33	100,00	-	-	-	-	-11,11	-42,10	(a)	-75,00	-	-	-	-	-	-	-39,95
Portugal	Général	24	246	73	17	4	0	0	364	1 175 999,97	0,00	39 150,77	162 349,22	15 825,33	13 003,00	87 627,64	70 677,27	1 565 779,74	
	Agricole	38	177	43	14	2	1	0	275	283 392,76	0,00	80 396,53	36 534,37	1 284,06	3 611,67	92 308,71	0,00	497 528,10	
	Autres	1	12	5	0	0	0	0	18	36 867,07	0,00	13 757,76	4 591,00	0,00	0,00	7 344,41	0,00	62 560,24	
	<b>Total</b>	<b>63</b>	<b>435</b>	<b>121</b>	<b>31</b>	<b>6</b>	<b>1</b>	<b>0</b>	<b>657</b>	<b>1 496 259,80</b>	<b>0,00</b>	<b>133 305,06</b>	<b>203 474,59</b>	<b>17 109,39</b>	<b>16 614,67</b>	<b>187 280,76</b>	<b>70 677,27</b>	<b>2 125 868,08</b>	
	Total 2000	62	470	128	27	6	4	0	697	1 603 175,93	665,74	155 916,23	245 070,94	29 476,54	8 412,76	247 965,04	74 662,50	2 369 816,38	
% d'évolution	1,61	-7,45	-5,47	14,81	0,00	-75,00	-	-5,74	-6,67	-100,00	-14,50	-16,97	-41,96	97,49	-24,47	-5,34	-10,29		
Royaume - Uni	Général	1	18	10	2	0	0	0	31	81 289,47	0,00	2 978,37	1 938,26	0,00	1 348,83	975,67	2 559,28	91 904,87	
	Agricole	0	0	1	0	0	0	0	1	3 607,66	0,00	0,00	1 329,04	0,00	0,00	0,00	0,00	4 936,70	
	<b>Total</b>	<b>1</b>	<b>18</b>	<b>11</b>	<b>2</b>	<b>0</b>	<b>0</b>	<b>0</b>	<b>32</b>	<b>84 897,13</b>	<b>0,00</b>	<b>2 978,37</b>	<b>3 267,30</b>	<b>0,00</b>	<b>1 348,83</b>	<b>975,67</b>	<b>2 559,28</b>	<b>96 841,57</b>	
	Total 2000	5	16	6	2	0	0	0	29	37 473,89	0,00	2 664,54	681,84	0,00	0,00	1 219,59	1 919,63	43 959,49	
	% d'évolution	-80,00	12,50	83,33	0,00	-	-	-	10,34	126,55	(a)	11,78	379,19	-	-	-20,00	33,32	120,30	
Suède	Général	0	1	0	0	0	0	0	1	0,00	0,00	0,00	0,00	0,00	0,00	0,00	4 796,71	4 796,71	
	Agricole	0	0	0	0	0	0	0	0	0,00	0,00	0,00	0,00	0,00	0,00	0,00	0,00	0,00	
	<b>Total</b>	<b>0</b>	<b>1</b>	<b>0</b>	<b>0</b>	<b>0</b>	<b>0</b>	<b>0</b>	<b>1</b>	<b>0,00</b>	<b>0,00</b>	<b>0,00</b>	<b>0,00</b>	<b>0,00</b>	<b>0,00</b>	<b>0,00</b>	<b>4 796,71</b>	<b>4 796,71</b>	
	Total 2000	0	0	0	0	0	0	0	0	0,00	0,00	0,00	0,00	0,00	0,00	0,00	0,00	0,00	
	% d'évolution	-	-	-	-	-	-	-	-	-	(a)	-	-	-	-	-	-	-	
TOTAL	Général	182	834	294	68	9	1	2	1 390	3 133 018,03	0,00	311 917,80	322 988,12	57 724,63	53 535,27	223 796,23	161 889,36	4 272 050,22	
	Agricole	67	355	124	30	5	1	0	582	550 848,72	0,00	130 838,29	83 182,48	1 284,06	4 509,49	143 617,14	0,00	914 280,18	
	Autres	2	31	11	0	0	0	0	44	78 292,33	0,00	24 429,94	9 742,40	0,00	902,35	13 465,84	2 214,00	129 046,86	
	<b>Total</b>	<b>251</b>	<b>1 220</b>	<b>429</b>	<b>98</b>	<b>14</b>	<b>2</b>	<b>2</b>	<b>2 016</b>	<b>3 762 159,08</b>	<b>0,00</b>	<b>467 186,03</b>	<b>415 913,00</b>	<b>59 008,69</b>	<b>58 947,11</b>	<b>380 879,21</b>	<b>164 103,36</b>	<b>5 315 377,26</b>	
	Total 2000 *	227	1 267	431	81	15	5	2	2 028	3 495 513,32	2 012,17	481 911,03	452 100,67	72 094,82	42 938,01	412 980,61	148 770,79	5 113 053,72	
% d'évolution	10,57	-3,71	-0,46	20,99	-6,67	-60,00	0,00	-0,59	7,63	-100,00	-3,06	-8,00	-18,15	37,28	-7,77	10,31	3,96		

\* modification

C.R. = condition de ressources

(6) : y compris allocation de parent isolé (cf. Belgique, Portugal et Royaume-Uni)

(a) rappels au titre de périodes antérieures au 01/01/97

(3) : y compris 1 146,54 € d'allocation de parent isolé (cf. Portugal)

(6) : y compris allocation de parent isolé (cf. Italie et Portugal)

(4) : y compris 4 470,70 € d'allocation parent isolé (cf. Portugal)

(5) : y compris 814,99 € d'allocation de parent isolé (cf. Royaume-Uni)

(7) : y compris allocation de parent isolé (cf. Italie et Portugal)



Graphique 2001/5

Paiements de prestations familiales aux travailleurs occupés en France, aux chômeurs indemnisés en France dont la famille réside à l'étranger, aux travailleurs détachés à l'étranger et accompagnés de leurs enfants

PAYS	NOMBRE DE FAMILLES CONCERNÉES	MONTANT ANNUEL TOTAL (€)
Allemagne	90	179 662,77
Autriche	0	0,00
Belgique	510	1 531 337,44
Danemark	0	0,00
Espagne	512	859 268,21
Finlande	2	12 022,89
Grèce	15	27 288,77
Irlande	4	10 129,86
Italie	171	420 788,72
Luxembourg	3	14 017,39
Norvège	11	21 952,01
Pays-Bas	8	11 402,84
Portugal	657	2 125 868,08
Royaume-Uni	32	96 841,57
Suède	1	4 796,71

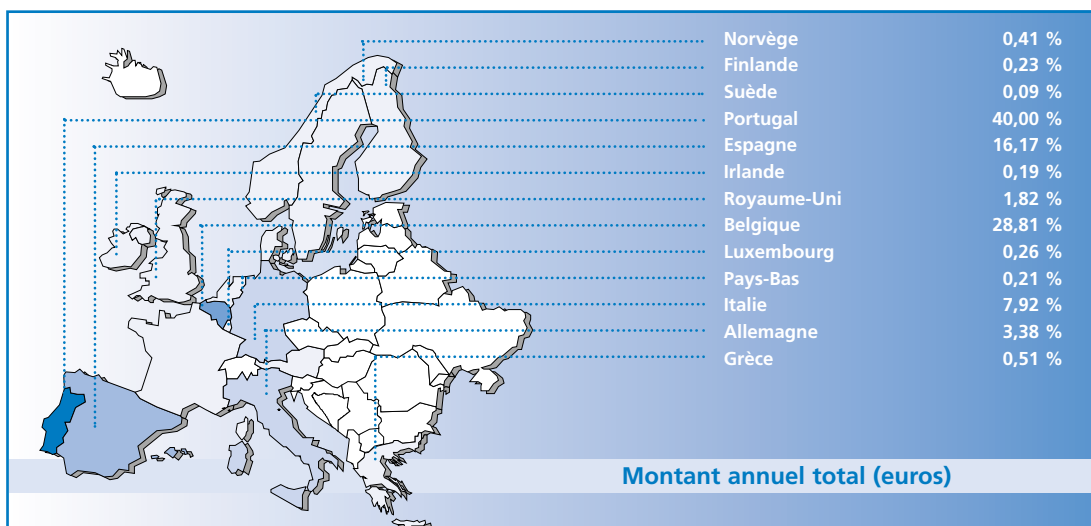
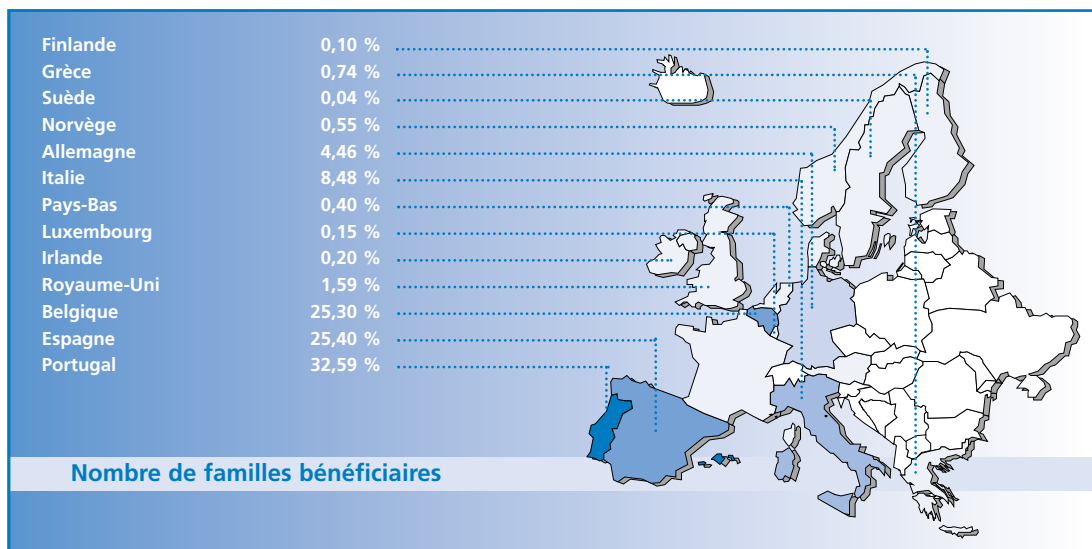



Graphique 2001/6

Evolution des paiements de prestations familiales aux travailleurs occupés en France, aux chômeurs indemnisés en France dont la famille réside à l'étranger, aux travailleurs détachés à l'étranger et accompagnés de leur famille

ANNÉES	NOMBRE DE FAMILLES BÉNÉFICIAIRES	% D'ÉVOLUTION	MONTANT ANNUEL TOTAL (€)	% D'ÉVOLUTION
1992	3 170	-	11 984 283,96	-
1993	3 040	-4,10	10 311 928,36	-13,95
1994	2 954	-2,83	10 470 717,90	1,54
1995	2 884	-2,37	9 491 471,68	-9,35
1996	3 008	4,30	8 705 858,45	-8,28
1997	2 895	-3,76	7 556 659,37	-13,20
1998	2 526	-12,75	5 590 420,36	-26,02
1999	2 288	-9,42	5 459 439,49	-2,34
2000	2 028	-19,71	5 113 053,72	-8,54*
2001	2 016	-0,59	5 315 377,26	3,96

\* modification

Nombre de familles bénéficiaires de prestations familiales

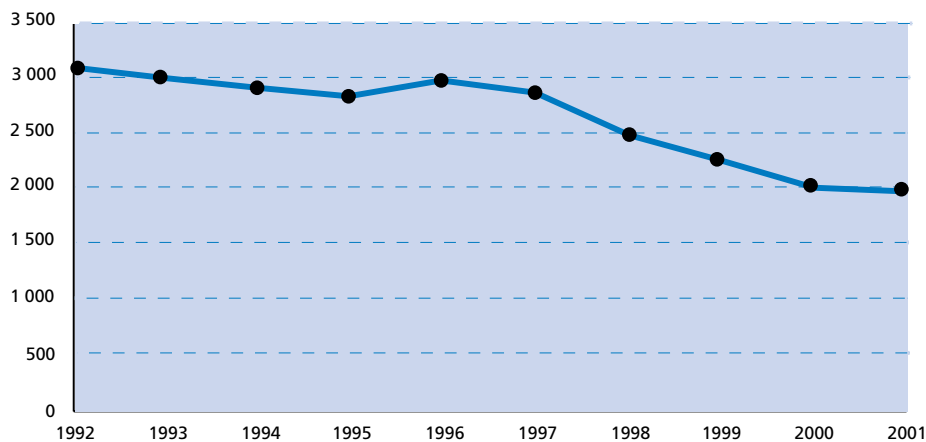

• En application des anciens articles 73.2 et 74.2 du règlement communautaire n°1408/71, pour les périodes antérieures au 01/04/90, la France remboursait les montants des P.F. octroyées dans le pays de résidence des enfants : en moyenne, la somme totale remboursée pour une année était d'environ 6 millions d'Euros. Les statistiques relatives au règlement modifié n° 3427/89 disponibles à partir de 1991 présentent les évolutions ci-contre.

Montants annuels de prestations familiales transférées à destination des Etats membres de l'EEE







Tableau 2001/12

**Prestations familiales transférées par la France pour les enfants à charge de titulaires de pensions ou de rentes et pour les orphelins**

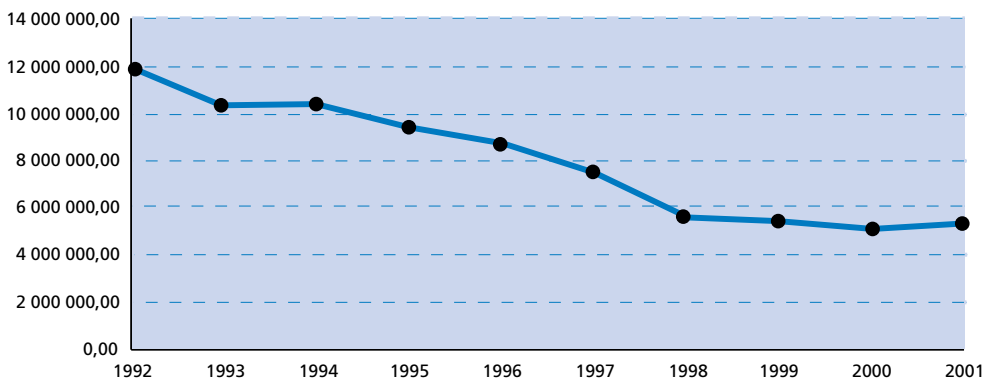
PAYS	RÉGIMES	TITULAIRES DE PENSIONS OU DE RENTES		ORPHELINS		TOTAL	
		NOMBRE DE FAMILLES	MONTANT EN €	NOMBRE DE FAMILLES	MONTANT EN €	NOMBRE DE FAMILLES	MONTANT EN €
Allemagne	Général	3	3 442,84	1	899,20	4	4 342,04
	Agricole	0	0,00	0	0,00	0	0,00
	<b>Total</b>	<b>3</b>	<b>3 442,84</b>	<b>1</b>	<b>899,20</b>	<b>4</b>	<b>4 342,04</b>
	Total 2000	4	5 038,44	1	2 051,20	5	7 089,64
	% d'évolution	-25,00	-31,67	0,00	-56,16	-20,00	-38,76
Belgique	Général	8	33 391,83	7	6 664,37	15	40 056,20
	Agricole	0	0,00	1	897,82	1	897,82
	<b>Total</b>	<b>8</b>	<b>33 391,83</b>	<b>8</b>	<b>7 562,19</b>	<b>16</b>	<b>40 954,02</b>
	Total 2000	8	21 693,80	9	27 118,25	17	48 812,05
	% d'évolution	0,00	53,92	-11,11	-72,11	-5,88	-16,10
Espagne	Général	8	25 854,25	10	7 745,16	18	33 599,41
	Agricole	0	0,00	0	0,00	0	0,00
	Autres	1	902,35	0	0,00	1	902,35
	<b>Total</b>	<b>9</b>	<b>26 756,60</b>	<b>10</b>	<b>7 745,16</b>	<b>19</b>	<b>34 501,76</b>
	Total 2000	10	41 477,73	9	17 998,14	19	59 475,87
% d'évolution	-10,00	-35,49	11,11	-56,97	0,00	-41,99	
Grèce	Général	3	1 268,71	0	0,00	3	1 268,71
	Agricole	0	0,00	0	0,00	0	0,00
	<b>Total</b>	<b>3</b>	<b>1 268,71</b>	<b>0</b>	<b>0,00</b>	<b>3</b>	<b>1 268,71</b>
	Total 2000	2	6 912,34	0	0,00	2	6 912,34
	% d'évolution	50,00	-81,65			50,00	-81,65
Italie	Général	2	3 166,97	0	0,00	2	3 166,97
	Agricole	0	0,00	0	0,00	0	0,00
	<b>Total</b>	<b>2</b>	<b>3 166,97</b>	<b>0</b>	<b>0,00</b>	<b>2</b>	<b>3 166,97</b>
	Total 2000	1	3 818,85	0	0,00	1	3 818,85
	% d'évolution	100,00	-17,07			100,00	-17,07
Pays-Bas	Général	0	0,00	0	0,00	0	0,00
	Agricole	0	0,00	0	0,00	0	0,00
	<b>Total</b>	<b>0</b>	<b>0,00</b>	<b>0</b>	<b>0,00</b>	<b>0</b>	<b>0,00</b>
	Total 2000	0	0,00	1	882,83	1	882,83
	% d'évolution			-100,00	-100,00	-100,00	-100,00
Portugal	Général	84	127 063,00	59	92 956,40	143	220 019,40
	Agricole	5	10 643,86	1	3 996,64	6	14 640,50
	Autres	0	0,00	0	0,00	0	0,00
	<b>Total</b>	<b>89</b>	<b>137 706,86</b>	<b>60</b>	<b>96 953,04</b>	<b>149</b>	<b>234 659,90</b>
	Total 2000	58	158 117,84	37	78 616,29	95	236 734,13
% d'évolution	53,45	-12,91	62,16	23,32	56,84	-0,88	
Royaume-Uni	Général	1	4 447,22	0	0,00	1	4 447,22
	Agricole	0	0,00	0	0,00	0	0,00
	<b>Total</b>	<b>1</b>	<b>4 447,22</b>	<b>0</b>	<b>0,00</b>	<b>1</b>	<b>4 447,22</b>
	Total 2000	1	5 819,28	0	0,00	1	5 819,28
	% d'évolution	0,00	-23,58			0,00	-23,58
<b>TOTAL</b>	Général	109	198 634,82	77	108 265,13	186	306 899,95
	Agricole	5	10 643,86	2	4 894,46	7	15 538,32
	Autres	1	902,35	0	0,00	1	902,35
	<b>Total</b>	<b>115</b>	<b>210 181,03</b>	<b>79</b>	<b>113 159,59</b>	<b>194</b>	<b>323 340,62</b>
	Total 2000	84	242 878,28	57	126 666,71	141	369 544,99
% d'évolution	36,90	-13,46	38,60	-10,66	37,59	-12,50	

N.B. : Les données concernant les autres Etats-membres de l'E.E.E. sont nulles.



## CONVENTIONS BILATÉRALES

### Notice explicative :

Les accords bilatéraux prévoient trois types de versement des prestations familiales aux familles demeurées dans le pays d'origine du travailleur migrant occupé en France.

### Systeme de la participation

La participation de la France aux allocations familiales ou aux prestations familiales pour les enfants demeurés dans le pays d'origine est prévue dans les accords signés avec les pays africains suivants : Algérie, Bénin, Cap-Vert, Congo, Côte d'Ivoire, Gabon, Mali, Madagascar, Mauritanie, Niger, Sénégal, Togo et Tunisie.

Elle consiste en un versement d'un barème mensuel par enfant de la caisse compétente du lieu de travail à l'organisme de liaison du pays de résidence des enfants. Ce barème est fixé d'un commun accord par les autorités compétentes des deux pays jusqu'à quatre enfants (ou trois pour le Gabon). L'institution compétente du pays de résidence des enfants verse ensuite les allocations ou prestations familiales selon la législation locale dans ce pays, fixant le nombre d'enfants pouvant bénéficier des prestations et leur âge limite.

### Systeme des allocations transférables ou indemnités pour charges de familles (I.C.F.)

Ce système est utilisé dans les relations avec le Maroc, la Turquie, la Slovénie, la Bosnie-Herzégovine, la Macédoine, la Croatie, la République Fédérale de Yougoslavie et la Suisse.

Le transfert des prestations familiales aux familles demeurées dans le pays d'origine du travailleur est effectué directement par la caisse compétente du lieu de travail à la famille résidant dans l'autre pays selon un barème fixé d'un commun accord entre les autorités compétentes des deux pays.

Dans les relations entre la France et la Suisse, le barème représente la moyenne des allocations familiales du pays de résidence des enfants pour le versement des prestations familiales dues au titre d'une activité dans l'un des pays pour les enfants résidant dans l'autre. Il s'agit en fait de la moyenne des allocations familiales cantonales suisses applicables au 1er janvier de l'année en cours.

Les ICF sont servies pour tous les enfants, sans limite du nombre, avec la particularité de l'accord franco-yougoslave qui ne prévoit le versement qu'à partir du deuxième enfant.

### Prestations familiales du pays de résidence de la famille à charge de celui-ci

Ce système n'existe que dans l'accord franco-camerounais. Le pays du lieu de travail ne participe pas à la charge des prestations familiales. L'institution compétente du lieu de travail adresse à l'organisme du pays de résidence les attestations d'activité; puis ce dernier verse les prestations familiales locales selon la législation du pays de résidence.

Les tableaux de ce sous-chapitre indiquent les montants de ces prestations versées au cours de l'année considérée, dans l'un des pays signataire de l'accord, en précisant le nombre de familles concernées, selon la taille de la famille. Ce nombre de familles correspond au *nombre total de familles différentes* ayant fait l'objet d'un transfert d'au moins une mensualité de prestations ou de participations au cours de l'année et/ou une ou plusieurs années antérieures.



Par ailleurs, les accords passés avec l'Algérie, le Gabon, le Mali, le Maroc, la Tunisie et la Turquie prévoient que les prestations en nature des assurances maladie et maternité servies aux ayants droit résidant habituellement ou revenus résider dans ces pays de travailleurs salariés occupés en France, sont remboursés forfaitairement, sur la base d'un nombre moyen de familles.

Le montant forfaitaire annuel du remboursement est égal au produit d'un coût moyen annuel des soins de santé adéquat par le nombre de familles de travailleurs exerçant leur activité en France.

Ce dernier nombre est considéré comme étant égal au *nombre moyen de familles* ayant perçu au cours de l'année des prestations familiales conventionnelles affecté d'un coefficient correcteur qui tient compte du fait qu'un certain nombre de familles ont droit aux soins de santé sans pouvoir prétendre aux prestations familiales

Ce **nombre moyen** de familles bénéficiaires de prestations familiales au cours d'une année peut être cerner de deux façons :

- **la méthode arithmétique** : elle consiste à établir la moyenne du nombre de familles à partir des transferts effectués au cours de l'année, soit en prenant la situation au moment du dernier transfert de l'année, soit en additionnant l'ensemble de familles concernées par les transferts de l'année divisé par le nombre de transferts.

Cette moyenne est cependant inférieure à la réalité puisque 2 familles payées 6 fois apparaissent une fois et 12 familles dont le salarié n'aurait travaillé qu'un mois dans l'année compteront également pour une seule famille.

Une autre source d'erreur dans l'appréciation globale des familles bénéficiaires provient des paiements mensuels de rappels afférents à des mois d'une année antérieure : ces rappels sont fréquents à cause d'une inévitable lenteur dans la constitution des dossiers. La moyenne annuelle est ainsi faussée puisque certaines familles qui auraient dû percevoir des prestations pour une année déterminée sont omises. D'autre part, le versement des rappels fausse le produit (allocation par enfant) x (nombre d'enfants) = somme transférée : le montant total transféré est en effet supérieur aux résultats de cette opération arithmétique.

Pour remédier à ces imperfections, une méthode algébrique a été recherchée.

- **la méthode algébrique** : elle part de deux éléments connus avec certitude : la structure familiale qui, du reste, varie peu d'une année sur l'autre, et le montant global des transferts de l'année. Le rapprochement de ces données permet de dégager un **nombre théorique de familles** obtenu par un calcul algébrique illustré par l'exemple suivant :

1. le barème de la participation aux prestations familiales est de 5 unités monétaires (UM) par enfant jusqu'au quatrième,

2. la structure familiale obtenue par l'exploitation des bordereaux périodiques de paiements est de :

- 20% pour les familles de 1 enfant
- 25% pour les familles de 2 enfants
- 25 % pour les familles de 3 enfants
- 30% pour les familles de 4 enfants ou plus

3. le montant annuel des transferts s'est élevé à 156 000 UM, soit mensuellement 13 000 UM

Avec X le nombre théorique de familles, il s'agit de résoudre l'équation suivante :

$$\frac{20 \times 5X}{100} + \frac{25 \times 10X}{100} + \frac{25 \times 15X}{100} + \frac{30 \times 20X}{100} = 13\ 000 \quad \Rightarrow \quad X = 981$$

Les tableaux relatifs aux paiements des prestations familiales conventionnelles font apparaître, par pays, ce nombre théorique de familles ainsi que le nombre total de familles différentes concernées par ces transferts.



Le tableau ci-dessous résume les modalités de transfert des prestations familiales conventionnelles :

PAYS DE RÉSIDENCE DE LA FAMILLE	CARACTÈRE DE LA PRESTATION	CAISSE FAMILIALE FRANÇAISE	ORGANISME DE LIAISON ÉTRANGER	FAMILLES	TYPE DE TRANSFERT
Algérie	Participation	----->	CNSS Alger	----->	semi-direct
Bénin	Participation	----->	OBSS Cotonou	----->	semi-direct
Bosnie-Herzég.	Transfert P.F.	-----	-----	----->	direct
Cap-Vert	Participation	----->	INPS Praia	----->	semi-direct
Congo	Participation	----->	CNSS Brazaville	----->	semi-direct
Côte d'Ivoire	Participation	----->	CNPS Abidjan	----->	semi-direct
Croatie	Transfert P.F.	-----	-----	----->	direct
Gabon	Participation	----->	CNSS Libreville	----->	semi-direct
Macédoine	Transfert P.F.	-----	-----	----->	direct
Madagascar	Participation	----->	CNPS Antananarivo	----->	semi-direct
Mali	Participation	----->	INPS Bamako	----->	semi-direct
Maroc	Transfert P.F.	-----	-----	----->	direct
Mauritanie	Participation	----->	CNSS Nouakchott	----->	semi-direct
Niger	Participation	----->	CNSS Niamey	----->	semi-direct
Rép. Féd. de Yougoslavie	Transfert P.F.	-----	-----	----->	direct
Sénégal	Participation	----->	CNSS Dakar	----->	semi-direct
Slovénie	Transfert P.F.	-----	-----	----->	direct
Suisse	Transfert P.F.	-----	-----	----->	direct
Togo	Participation	----->	CNSS Lomé	----->	semi-direct
Tunisie	Participation	----->	CNSS Tunis	----->	semi-direct
Turquie	Transfert P.F.	-----	-----	----->	direct

N.B. : pour le Bénin, aucun barème n'est appliqué, faute d'accord entre les autorités compétentes.



Tableau n° 2001/13

## Participations aux allocations familiales transférées par la France en Algérie

ALLOCATAIRES	RÉGIMES	NOMBRE DE FAMILLES BÉNÉFICIAIRES SELON LE NOMBRE D'ENFANTS <sup>(1)</sup>					MONTANTS		NOMBRE THÉORIQUE DE FAMILLES
		1 enfant	2 enf.	3 enf.	4 enf. ou +	Total	en Dinars Alg.	en Euros	
TRAVAILLEURS	Général	2 219	2 808	2 421	2 647	10 095	209 768 294,91	3 083 692,25	
	Agricole	41	61	40	46	188	2 965 830,47	43 234,75	
	Autres	3	2	1	1	7	132 686,95	1 916,11	
	<b>Total</b>	<b>2 263</b>	<b>2 871</b>	<b>2 462</b>	<b>2 694</b>	<b>10 290</b>	<b>212 866 812,33</b>	<b>3 128 843,11</b>	<b>11 508</b>
	(%)	21,99	27,90	23,93	26,18	100,00			
	<b>Total 2000*</b>	<b>2 221</b>	<b>2 957</b>	<b>2 637</b>	<b>3 366</b>	<b>11 181</b>	<b>236 092 554,18</b>	<b>3 397 421,57</b>	<b>12 327</b>
	(%)	19,86	26,45	23,59	30,10	100,00			
<i>Evolution 2001/2000 en %</i>						-7,97	-9,84	-7,91	-6,64

TITULAIRES D'UNE RENTE AT - MP	Général	12	15	14	21	62	1 145 241,32	16 788,80	
	Agricole	0	0	0	0	0	0,00	0,00	
	Autres	0	0	0	0	0	0,00	0,00	
	<b>Total</b>	<b>12</b>	<b>15</b>	<b>14</b>	<b>21</b>	<b>62</b>	<b>1 145 241,32</b>	<b>16 788,80</b>	<b>58</b>
	(%)	19,36	24,19	22,58	33,87	100,00			
	<b>Total 2000</b>	<b>14</b>	<b>11</b>	<b>13</b>	<b>30</b>	<b>68</b>	<b>1 274 632,80</b>	<b>18 316,91</b>	<b>61</b>
	(%)	20,59	16,17	19,12	44,12	100,00			
<i>Evolution 2001/2000 en %</i>						-8,82	-10,15	-8,34	-4,91

<b>Total 2001</b>	<b>2 275</b>	<b>2 886</b>	<b>2 476</b>	<b>2 715</b>	<b>10 352</b>	<b>214 012 053,65</b>	<b>3 145 631,91</b>	<b>11 566</b>
Total 2000*	2 235	2 968	2 650	3 396	11 249	237 367 186,98	3 415 738,48	12 389
<i>Evolution 2001/2000 en %</i>	1,79	-2,76	-6,57	-20,05	-7,97	-9,84	-7,91	-6,64

\* modification

(1) Nombre total de familles ayant bénéficié d'au moins un transfert de participation au cours de l'année

N.B. - participation mensuelle : 606,17 D.A. par enfant jusqu'au quatrième inclus

- âge limite des enfants bénéficiaires : 19 ans

Tableau n° 2001/14

## ANDORRE : Prestations familiales versées aux travailleurs employés par certaines entreprises, dont la famille réside en Andorre (art. 23 de l'A.G. du 9 juin 1970, art. 22 de l'A.G. du 20 août 1973)

RÉGIMES	NOMBRE DE FAMILLES BÉNÉFICIAIRES SELON LE NOMBRE D'ENFANTS <sup>(1)</sup>							TOTAL	MONTANTS EN EUROS	
	1 ENFANT	2 ENFANTS	3 ENFANTS	4 ENFANTS	5 ENFANTS	6 ENFANTS	7 ENFANTS OU PLUS			
Général	1	7	4	1	0	0	0	13	38 394,08	
Agricole	0	0	0	0	0	0	0	0	0,00	
Autres	0	0	0	0	0	0	0	0	0,00	
<b>Total</b>	<b>1</b>	<b>7</b>	<b>4</b>	<b>1</b>	<b>0</b>	<b>0</b>	<b>0</b>	<b>13</b>	<b>38 394,08</b>	
(%)	7,69	53,85	30,77	7,69	0,00	0,00	0,00	100,00		
<b>Total 2000</b>	<b>1</b>	<b>5</b>	<b>3</b>	<b>1</b>	<b>0</b>	<b>0</b>	<b>0</b>	<b>10</b>	<b>30 998,40</b>	
(%)	10,00	50,00	30,00	10,00	0,00	0,00	0,00	100,00		
<i>Evolution 2001/2000 en %</i>									30,00	23,86

\* modification

(1) Nombre de familles ayant perçu au moins une fois, une ou plusieurs prestations au cours de l'année considérée

N.B. Seules la C.A.F. et la C.M.S.A. de Perpignan sont compétentes pour le versement de ces prestations.



Graphique 2001/7

Evolution des transferts de participations aux allocations familiales par la France en Algérie

ANNÉES	NOMBRE DE FAMILLES EN %				NOMBRE THÉORIQUE DE FAMILLES BÉNÉFICIAIRES	% ÉVOL.	MONTANTS ANNUELS TRANSFÉRÉS				BARÈME UNITAIRE	
	1 ENFANT	2 ENFANTS	3 ENFANTS	4 ENFANTS OU PLUS			EN DINARS ALGÉRIENS	% ÉVOL.	EN EUROS	% ÉVOL.	MONTANT EN DA	% ÉVOL.
1992	10,89	16,81	19,52	52,78	27 477	-	143 792 048	-	5 547 187,19	-	138,80	-
1993	11,84	17,20	20,17	50,79	25 931	-5,62	136 549 766	-5,04	5 326 693,64	-3,97	141,60	2,02
1994	13,81	19,11	21,36	45,73	21 741	-16,16	146 430 259	7,24	4 037 033,28	-24,21	187,71	32,56
1995	14,10	19,52	21,11	45,26	17 683	-18,66	189 407 687	29,35	3 139 904,54	-22,22	300,00	59,82
1996	16,74	21,37	22,58	39,31	19 249	8,86	197 128 615	4,08	2 830 759,65	-9,85	300,00	0,00
1997	18,07	22,98	23,26	35,68	16 995	-11,71	169 196 980	-14,17	2 609 141,02	-7,83	300,00	0,00
1998	20,01	24,42	23,61	31,96	19 134	12,59	365 473 944	116,01	5 654 338,41	116,71	595,00	98,33
1999	18,30	25,09	24,32	32,30	11 983	-37,37	234 453 955	-35,85	3 273 968,89	-42,10	602,52	1,26
2000	19,86	26,45	23,59	30,10	12 327	2,87	236 092 554	0,70	3 397 421,57	3,77	604,66	0,36
2001	21,99	27,90	23,93	26,18	11 508	-6,64	212 866 812	-9,84	3 128 843,11	-7,91	606,17	0,25

(\*)

\* modification

NB : Au cours de l'année 1997, les caisses ont appliqué le barème 1996, n'ayant été informées qu'en juillet 1998 du nouveau barème 1997

Montants des participations transférées en Algérie

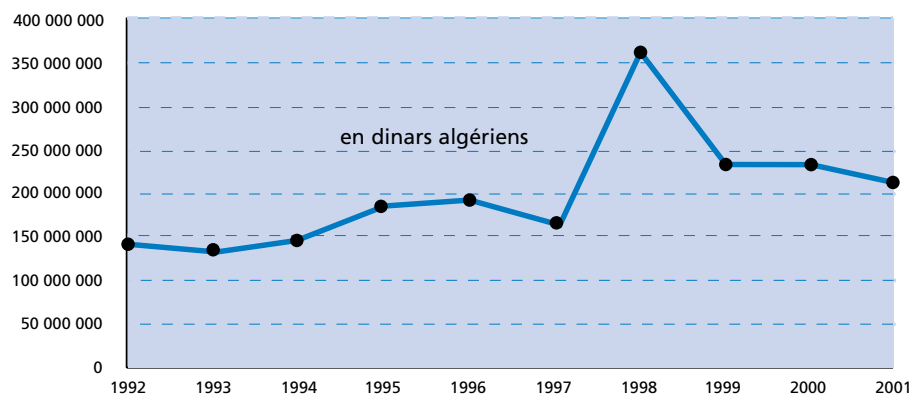

• La hausse du nombre théorique en 1998 est due aux versements importants de rappels concernant l'année 1997 (barème 1997 connu en juillet 1998). Par ailleurs, on observe une modification assez nette de la structure familiale: en 2001, les familles de 4 enfants et plus représentent seulement 26% de la totalité contre 52% en 1992.

Nombre théorique de familles ayant bénéficié de participations en Algérie





Tableau n° 2001/15

## Participations aux allocations familiales transférées par la France au Cap-Vert

RÉGIMES	NOMBRE DE FAMILLES BÉNÉFICIAIRES SELON LE NOMBRE D'ENFANTS <sup>(1)</sup>					MONTANTS		NOMBRE THÉORIQUE DE FAMILLES
	1 enfant	2 enf.	3 enf.	4 enf. ou +	Total	en Escudos	en Euros	
Général	11	7	7	4	29	845 746,00	7 816,58	
Agricole	0	0	0	0	0	0,00	0,00	
Autres	0	0	0	0	0	0,00	0,00	
<b>Total</b>	<b>11</b>	<b>7</b>	<b>7</b>	<b>4</b>	<b>29</b>	<b>845 746,00</b>	<b>7 816,58</b>	<b>37</b>
(%)	37,93	24,14	24,14	13,79	100,00	-		
<b>Total 2000</b>	<b>7</b>	<b>4</b>	<b>4</b>	<b>3</b>	<b>18</b>	<b>417 424,00</b>	<b>3 715,06</b>	<b>18</b>
(%)	38,89	22,22	22,22	16,67	100,00			
<i>Evolution 2001/2000 en %</i>					<i>61,11</i>	<i>102,61</i>	<i>110,40</i>	<i>105,55</i>

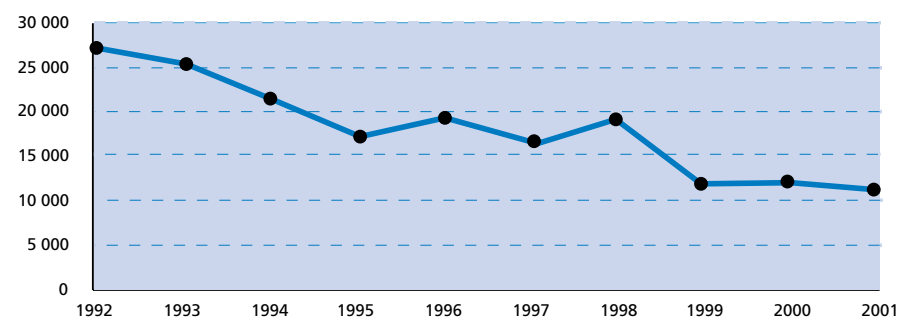
(1) Nombre total de familles ayant bénéficié d'au moins un transfert de participation au cours de l'année

- N.B. - participation mensuelle : ESC.(C.V.) 882 par enfant jusqu'au quatrième inclus  
 - âge limite des enfants bénéficiaires : 17 ans.

Tableau n° 2001/16

## Allocations familiales transférées par la France au Congo

RÉGIMES	NOMBRE DE FAMILLES BÉNÉFICIAIRES SELON LE NOMBRE D'ENFANTS <sup>(1)</sup>					MONTANTS		NOMBRE THÉORIQUE DE FAMILLES
	1 enfant	2 enf.	3 enf.	4 enf. ou +	Total	en F.CFA	en Euros	
Général	0	1	1	0	2	88 500,00	134,92	
Agricole	0	0	0	0	0	0,00	0,00	
<b>Total</b>	<b>0</b>	<b>1</b>	<b>1</b>	<b>0</b>	<b>2</b>	<b>88 500,00</b>	<b>134,92</b>	<b>2</b>
(%)	0,00	50,00	50,00	0,00	100,00			

(1) Nombre total de familles ayant bénéficié d'au moins un transfert d'AF au cours de l'année

- N.B. - Montant mensuel des allocations familiales : 1500 FCFA par enfant jusqu'au quatrième  
 - âge limite des enfants bénéficiaires: 17 ans révolus

Tableau n° 2001/17

## Participations aux allocations familiales transférées par la France en Côte d'Ivoire

RÉGIMES	NOMBRE DE FAMILLES BÉNÉFICIAIRES SELON LE NOMBRE D'ENFANTS <sup>(1)</sup>					MONTANTS		NOMBRE THÉORIQUE DE FAMILLES
	1 enfant	2 enf.	3 enf.	4 enf. ou +	Total	en F.CFA	en Euros	
Général	1	0	0	0	1	21 000,00	32,00	
Agricole	0	0	0	0	0	0,00	0,00	
Autres	0	0	0	0	0	0,00	0,00	
<b>Total</b>	<b>1</b>	<b>0</b>	<b>0</b>	<b>0</b>	<b>1</b>	<b>21 000,00</b>	<b>32,00</b>	<b>1</b>
(%)	100,00	0,00	0,00	0,00	100,00			
<b>Total 2000</b>	<b>0</b>	<b>1</b>	<b>0</b>	<b>0</b>	<b>1</b>	<b>33 000,00</b>	<b>50,31</b>	<b>1</b>
(%)	0,00	100,00	0,00	0,00	100,00			
<i>Evolution 2001/2000 en %</i>					<i>0,00</i>	<i>-36,36</i>	<i>-36,39</i>	<i>0,00</i>

(1) Nombre total de familles ayant bénéficié d'au moins un transfert de participation au cours de l'année

- N.B. - participation mensuelle : F.CFA 3 000 par enfant jusqu'au quatrième inclus  
 - âge limite des enfants bénéficiaires : 17 ans.



Tableau n° 2001/18

Participations aux allocations familiales transférées par la France au Mali

RÉGIMES	NOMBRE DE FAMILLES BÉNÉFICIAIRES SELON LE NOMBRE D'ENFANTS <sup>(1)</sup>					MONTANTS		NOMBRE THÉORIQUE DE FAMILLES
	1 enfant	2 enf.	3 enf.	4 enf. ou +	Total	en F.CFA	en Euros	
Général	147	270	363	1 723	2 503	413 918 908,00	630 998,30	
Agricole	2	4	2	14	22	3 311 613,00	5 043,95	
Autres	0	0	1	0	1	130 116,00	198,36	
<b>Total</b>	<b>149</b>	<b>274</b>	<b>366</b>	<b>1 737</b>	<b>2 526</b>	<b>417 360 637,00</b>	<b>636 240,61</b>	<b>2 780</b>
(%)	5,90	10,85	14,49	68,76	100,00			
<b>Total 2000</b>	<b>165</b>	<b>290</b>	<b>351</b>	<b>1 791</b>	<b>2 597</b>	<b>381 584 021,00</b>	<b>581 721,09</b>	<b>2 556</b>
(%)	6,35	11,17	13,52	68,96	100,00			
<i>Evolution 2001/2000 en %</i>					<i>-2,73</i>	<i>9,38</i>	<i>9,37</i>	<i>8,76</i>

(1) Nombre total de familles ayant bénéficié d'au moins un transfert de participation au cours de l'année

N.B. : - Montant mensuel des AF versées au cours de l'année 2001:

1 enfant : 3 615 F.CFA

2 enfants : 7 196 F.CFA

3 enfants : 10 843 F.CFA

4 enfants ou + : 14 458 F.CFA

- âge limite des enfants bénéficiaires : 17 ans.

Tableau n° 2001/19

Allocations familiales transférées par la France au Maroc

RÉGIMES	NOMBRE DE FAMILLES BÉNÉFICIAIRES SELON LE NOMBRE D'ENFANTS <sup>(1)</sup>					MONTANTS	NOMBRE THÉORIQUE DE FAMILLES
	1 enfant	2 enf.	3 enf.	4 enf. ou +	Total	en Euros	
Général	1 998	2 195	1 984	1 986	8 163	6 585 413,63	
Agricole	879	1 421	1 622	2 463	6 385	4 137 166,72	
Autres	17	16	22	18	73	59 289,58	
<b>Total</b>	<b>2 894</b>	<b>3 632</b>	<b>3 628</b>	<b>4 467</b>	<b>14 621</b>	<b>10 781 869,93</b>	<b>12 399</b>
(%)	19,79	24,84	24,82	30,55	100,00		
<b>Total 2000*</b>	<b>2 978</b>	<b>3 653</b>	<b>3 587</b>	<b>4 811</b>	<b>15 029</b>	<b>12 701 688,88</b>	<b>14 537</b>
(%)	19,81	24,31	23,87	32,01	100,00		
<i>Evolution 2001/2000 en %</i>					<i>-2,71</i>	<i>-15,11</i>	<i>-14,71</i>

N.B. - Montant mensuel des AF : 27,23 euros par enfant jusqu'au quatrième

- âge limite des enfants bénéficiaires : 18 ans révolus

(1) Nombre total de familles ayant bénéficié d'au moins un transfert d'ICF. au cours de l'année

**N.B.: Aucun transfert de participations aux AF à destination de Madagascar n'a été signalé pour 2001.**





Graphique 2001/8

## Evolution des transferts de participations aux allocations familiales par la France au Mali

ANNÉES	NOMBRE DE FAMILLES EN %				NOMBRE THÉORIQUE DE FAMILLES BÉNÉFICIAIRES	% ÉVOL.	MONTANTS ANNUELS TRANSFÉRÉS				BARÈME UNITAIRE	
	1 ENFANT	2 ENFANTS	3 ENFANTS	4 ENFANTS OU PLUS			EN FRANCS CFA	% ÉVOL.	EN EUROS	% ÉVOL.	MONTANT EN F.CFA	% ÉVOL.
1992	9,69	15,25	17,92	57,14	2 653	-	348 530 181	-	1 062 661,69	-	3 394	-
1993	9,95	14,41	16,80	58,84	2 905	9,49	383 981 627	10,17	1 170 752,43	10,17	3 394	0,00
1994	8,48	13,89	16,58	61,05	2 980	2,57	410 560 632	6,92	625 900,72	-46,54	3 477	2,45
1995	7,06	13,12	16,65	63,18	2 699	-9,43	382 113 360	-6,93	582 528,04	-6,93	3 512	1,01
1996	6,14	11,63	16,99	65,24	2 700	0,04	392 364 289	2,68	598 155,52	2,68	3 548	1,03
1997	5,65	10,52	15,91	67,93	2 564	-5,04	377 833 020	-3,70	576 002,71	-3,70	3 548	0,00
1998	5,68	10,08	14,32	69,93	2 252	-12,18	336 455 589	-10,95	512 923,24	-10,95	3 573	0,70
1999	5,53	9,39	13,15	71,93	2 023	-10,14	304 918 235	-9,37	464 844,85	-9,37	3 573	0,00
2000	6,35	11,17	13,52	68,96	2 556	26,34	381 584 021	25,14	581 721,09	25,14	3 606	0,92
2001	5,90	10,85	14,49	68,76	2 780	8,76	417 360 637	9,38	636 240,61	9,37	3 615	0,25

## Montants des participations transférées au Mali

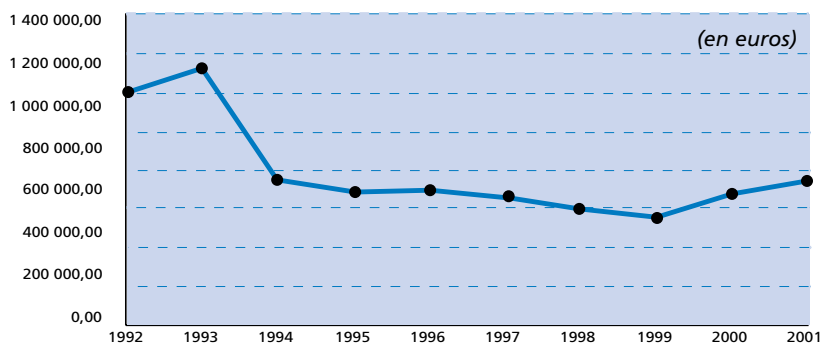

- La chute importante en 1994 du montant transféré en euros est due à la dévaluation du F.CFA. La hausse du nombre théorique en 2000 et 2001 s'explique par les versements de nombreux rappels concernant 1999.

## Nombre théorique de familles ayant bénéficié de participations au Mali

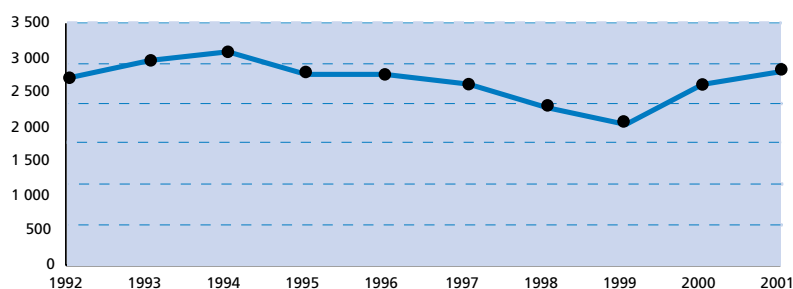



Graphique 2001/9

Évolution des transferts d'allocations familiales par la France au Maroc

ANNÉES	NOMBRE DE FAMILLES EN %				NOMBRE THÉORIQUE DE FAMILLES BÉNÉFICIAIRES	% ÉVOL.	MONTANTS ANNUELS TRANSFÉRÉS		BARÈME UNITAIRE	
	1 ENFANT	2 ENFANTS	3 ENFANTS	4 ENFANTS OU PLUS			EN EUROS	% ÉVOL.	MONTANT EN EUROS	% ÉVOL.
1992	14,59	17,34	21,26	46,81	26 618	-	17 503 401,38	-	18,25	-
1993	15,73	17,88	21,86	44,53	24 535	-7,83	16 700 227,82	-4,59	19,22	5,30
1994	15,69	18,29	21,80	44,22	21 251	-13,39	14 578 262,76	-12,71	19,41	1,00
1995	15,97	18,93	22,26	42,84	19 930	-6,21	14 106 829,73	-3,23	20,20	4,09
1996	15,97	19,96	22,27	41,81	18 561	-6,87	14 108 592,24	0,01	21,85	8,15
1997	16,89	20,90	22,77	39,45	16 519	-11,00	13 710 188,76	-2,82	24,29	11,16
1998	16,43	22,02	23,00	38,56	13 747	-16,78	12 595 946,00	-8,13	26,91	10,82
1999	16,86	22,28	23,33	37,53	10 877	-20,88	9 944 914,79	-21,05	27,06	0,55
2000	19,81	24,31	23,87	32,01	14 537	33,65	12 701 688,88	27,72	27,16	0,35
2001	19,79	24,84	24,82	30,55	12 399	-14,71	10 781 869,93	-15,11	27,23	0,26

\* modification

Montants des allocations transférées au Maroc

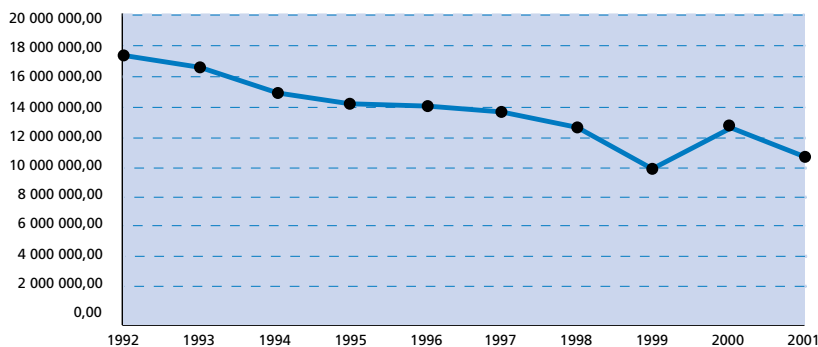

Nombre théorique de familles ayant bénéficié d'allocations familiales au Maroc

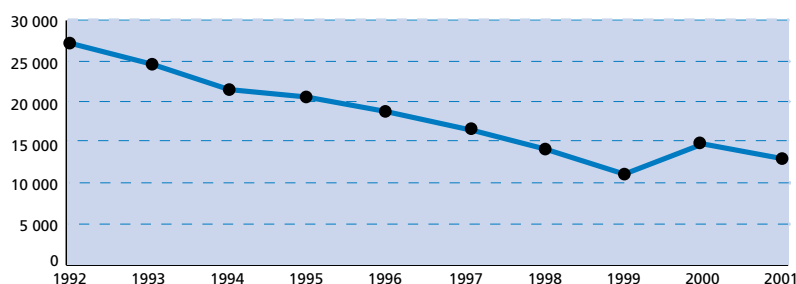

• Malgré une hausse régulière du barème, le montant annuel transféré diminue d'année en année ainsi que le nombre théorique de familles qui baisse de plus de 50% en 10 ans. L'augmentation observée en 2000 est due aux versements importants de rappels concernant 1999.



Tableau n° 2001/20

## Participations aux allocations familiales transférées par la France en Mauritanie

RÉGIMES	NOMBRE DE FAMILLES BÉNÉFICIAIRES SELON LE NOMBRE D'ENFANTS <sup>(1)</sup>					MONTANTS		NOMBRE THÉORIQUE DE FAMILLES
	1 enfant	2 enf.	3 enf.	4 enf. ou +	Total	en Ouguyas	en Euros	
Général	18	26	50	241	335	10 153 867,00	44 642,77	
Agricole	0	0	0	1	1	33 590,00	149,22	
Autres	0	0	1	3	4	196 268,00	1 281,56	
<b>Total</b>	<b>18</b>	<b>26</b>	<b>51</b>	<b>245</b>	<b>340</b>	<b>10 383 725,00</b>	<b>46 073,55</b>	<b>340</b>
(%)	5,29	7,65	15,00	72,06	100,00			
<b>Total 2000</b>	<b>14</b>	<b>19</b>	<b>31</b>	<b>219</b>	<b>283</b>	<b>8 920 560,00</b>	<b>39 801,81</b>	<b>286</b>
(%)	4,95	6,71	10,95	77,39	100,00			
<i>Evolution 2001/2000 en %</i>					<i>20,14</i>	<i>16,40</i>	<i>15,76</i>	<i>18,88</i>

(1) Nombre total de familles ayant bénéficié d'au moins un transfert de participation au cours de l'année

N.B. - Participation mensuelle : UM 720 par enfant jusqu'au quatrième  
- âge limite des enfants bénéficiaires : 17 ans

Tableau n° 2001/21

## Participations aux allocations familiales transférées par la France au Niger

RÉGIMES	NOMBRE DE FAMILLES BÉNÉFICIAIRES SELON LE NOMBRE D'ENFANTS <sup>(1)</sup>					MONTANTS		NOMBRE THÉORIQUE DE FAMILLES
	1 enfant	2 enf.	3 enf.	4 enf. ou +	Total	en F.CFA	en Euros	
Général	1	1	0	3	5	329 000,00	501,00	
Agricole	0	0	0	0	0	0,00	0,00	
Autres	0	0	0	0	0	0,00	0,00	
<b>Total</b>	<b>1</b>	<b>1</b>	<b>0</b>	<b>3</b>	<b>5</b>	<b>329 000,00</b>	<b>501,00</b>	<b>5</b>
(%)	20,00	20,00	0,00	60,00	100,00			
<b>Total 2000</b>	<b>1</b>	<b>1</b>	<b>0</b>	<b>2</b>	<b>4</b>	<b>264 250,00</b>	<b>402,85</b>	<b>5</b>
(%)	25,00	25,00	0,00	50,00	100,00			
<i>Evolution 2001/2000 en %</i>					<i>25,00</i>	<i>24,50</i>	<i>24,36</i>	<i>0,00</i>

(1) Nombre total de familles ayant bénéficié d'au moins un transfert d'AF au cours de l'année

N.B. - Montant mensuel des allocations familiales : 1500 FCFA par enfant jusqu'au quatrième  
- âge limite des enfants bénéficiaires : 17 ans révolus



Graphique 2001/10

Évolution des transferts de participations aux allocations familiales par la France en Mauritanie

ANNÉES	NOMBRE DE FAMILLES EN %				NOMBRE THÉORIQUE DE FAMILLES BÉNÉFICIAIRES	% ÉVOL.	MONTANTS ANNUELS TRANSFÉRÉS				BARÈME UNITAIRE	
	1 ENFANT	2 ENFANTS	3 ENFANTS	4 ENFANTS OU PLUS			EN OUGUYAS	% ÉVOL.	EN EUROS	% ÉVOL.	MONTANT EN MRO	% ÉVOL.
1992	4,96	8,87	12,06	74,11	503	-	12 857 450	-	128 125,38	-	600,00	-
1993	6,49	6,93	8,23	78,35	493	-1,97	12 715 200	-1,11	110 554,87	-13,71	600,00	0,00
1994	7,17	9,49	14,98	68,35	561	13,89	13 918 200	9,46	80 716,21	-26,99	600,00	0,00
1995	5,58	9,82	11,61	72,99	518	-7,70	13 126 137	-5,69	79 687,30	-1,27	600,00	0,00
1996	3,97	6,07	13,32	76,64	497	-4,12	12 964 336	-1,23	73 290,09	-8,03	600,00	0,00
1997	2,88	5,54	12,20	79,38	494	-0,48	13 096 800	1,02	75 626,10	3,19	600,00	0,00
1998	4,11	5,57	10,85	79,47	296	-40,01	7 805 650	-40,40	37 895,12	-49,89	600,00	0,00
1999	3,20	4,00	13,20	79,60	213	-28,32	5 649 000	-27,63	25 363,90	-33,07	600,00	0,00
2000	4,95	6,71	10,95	77,39	286	34,68	8 920 560	57,91	39 801,81	56,92	720,00	20,00
2001	5,29	7,65	15,00	72,06	340	18,88	10 383 725	16,40	46 073,55	15,76	720,00	0,00

Montants des participations transférées en Mauritanie

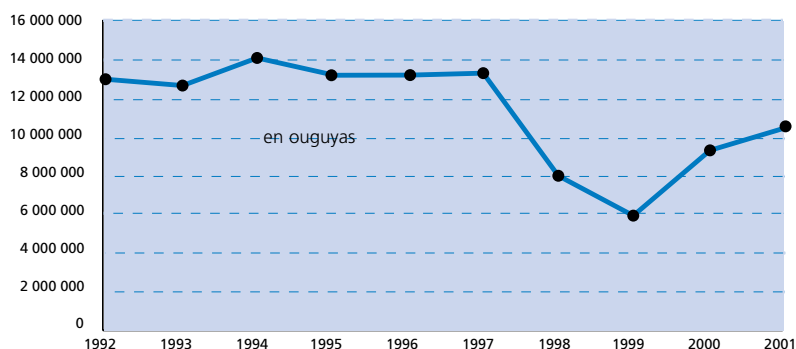

• Après une évolution irrégulière sur plusieurs années, marquée par une forte chute de 1997 à 1999, le montant annuel transféré et le nombre théorique de familles concernées par ces transferts augmentent sensiblement ces deux dernières années. Cette hausse s'explique par la revalorisation du barème en 2000 et le versements importants de rappels concernant 1999.

Nombre théorique de familles ayant bénéficié de participations en Mauritanie





Tableau n° 2001/22

## Participations aux allocations familiales transférées par la France au Sénégal

RÉGIMES	NOMBRE DE FAMILLES BÉNÉFICIAIRES SELON LE NOMBRE D'ENFANTS <sup>(1)</sup>					MONTANTS		NOMBRE THÉORIQUE DE FAMILLES
	1 enfant	2 enf.	3 enf.	4 enf. ou +	Total	en F.CFA	en Euros	
Général	74	118	159	559	910	145 388 260,00	221 640,91	
Agricole	0	0	0	2	2	639 730,00	975,26	
Autres	0	1	6	20	27	5 429 345,00	8 272,98	
<b>Total</b>	<b>74</b>	<b>119</b>	<b>165</b>	<b>581</b>	<b>939</b>	<b>151 457 335,00</b>	<b>230 889,15</b>	<b>1 095</b>
(%)	7,88	12,67	17,57	61,88	100,00			
<b>Total 2000*</b>	<b>91</b>	<b>159</b>	<b>166</b>	<b>634</b>	<b>1 050</b>	<b>142 316 933,00</b>	<b>216 960,72</b>	<b>1 046</b>
(%)	8,67	15,14	15,81	60,38	100,00			
<i>Evolution 2001/2000 en %</i>					<i>-10,57</i>	<i>6,42</i>	<i>6,42</i>	<i>4,68</i>

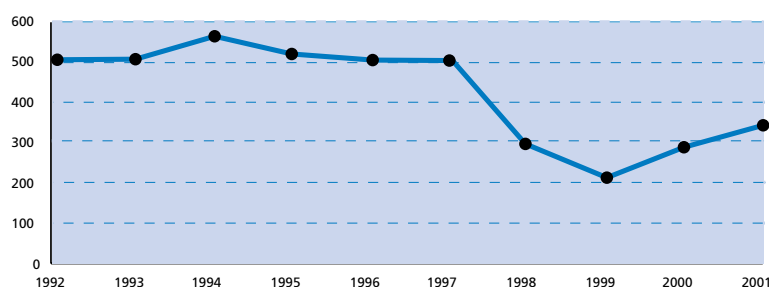
(1) Nombre total de familles ayant bénéficié d'au moins un transfert de participation au cours de l'année

- N.B. - participation mensuelle : F.CFA 3 458 par enfant jusqu'au quatrième inclus.  
 - âge limite des enfants : 15 ans ou 18 ans pour l'enfant placé en apprentissage ou 21 ans pour l'enfant qui poursuit ses études ou qui, par suite d'infirmité ou de maladie incurable, est dans l'impossibilité de se livrer à un travail salarié

Tableau n° 2001/23

## Prestations familiales transférées par la France en Suisse

RÉGIMES	NOMBRE DE FAMILLES BÉNÉFICIAIRES SELON LE NOMBRE D'ENFANTS <sup>(1)</sup>						MONTANTS en Euros	NOMBRE THÉORIQUE DE FAMILLES
	1 enfant	2 enf.	3 enf.	4 enf.	5 enf. ou +	Total		
Général	0	4	1	0	0	5	13 681,06	
Agricole	0	0	0	0	0	0	0,00	
Autres	0	0	0	0	0	0	0,00	
<b>Total</b>	<b>0</b>	<b>4</b>	<b>1</b>	<b>0</b>	<b>0</b>	<b>5</b>	<b>13 681,06</b>	<b>5</b>
(%)	0,00	80,00	20,00	0,00	0,00	100,00		
<b>Total 2000</b>	<b>1</b>	<b>4</b>	<b>0</b>	<b>1</b>	<b>0</b>	<b>6</b>	<b>19 124,35</b>	<b>7</b>
(%)	16,67	66,67	0,00	16,67	0,00	100,00		
<i>Evolution 2001/2000 en %</i>						<i>-16,67</i>	<i>-28,46</i>	<i>-28,57</i>

(1) Nombre total de familles ayant perçu au moins une fois une ou plusieurs prestations familiales au cours de l'année

N.B. Montant mensuel des allocations familiales : 115,15 euros par enfant



Graphique 2001/11

Evolution des transferts de participations aux allocations familiales par la France au Sénégal

ANNÉES	NOMBRE DE FAMILLES EN %				NOMBRE THÉORIQUE DE FAMILLES BÉNÉFICIAIRES	% ÉVOL.	MONTANTS ANNUELS TRANSFÉRÉS				BARÈME UNITAIRE	
	1 ENFANT	2 ENFANTS	3 ENFANTS	4 ENFANTS OU PLUS			EN FRANCS CFA	% ÉVOL.	EN EUROS	% ÉVOL.	MONTANT EN F.CFA	% ÉVOL.
1992	9,79	14,61	18,73	56,88	2 108	-	220 397 163	-	671 986,57	-	2 700	-
1993	9,82	13,91	18,21	58,06	2 190	3,87	230 233 838	4,46	701 978,46	4,46	2 700	-
1994	9,10	13,94	17,54	59,41	1 912	-12,67	202 763 818	-11,93	309 613,59	-55,89	2 700	-
1995	8,46	13,98	17,10	60,47	1 595	-16,60	183 995 200	-9,26	280 498,85	-9,40	2 917	8,04
1996	8,92	12,16	15,40	63,51	1 673	4,90	195 308 667	6,15	297 746,15	6,15	2 917	-
1997	7,44	12,56	19,13	60,87	1 463	-12,56	170 743 796	-12,58	260 297,44	-12,58	2 917	-
1998	7,80	12,37	17,73	62,10	1 159	-20,79	135 522 624	-20,63	206 602,89	-20,63	2 917	-
1999	8,49	14,91	16,09	60,51	824	-28,93	112 305 525	-17,13	171 208,67	-17,13	3 458	18,55
2000	8,67	15,14	15,81	60,38	1 046	27,01	142 316 933	26,72	216 960,72	26,72	3 458	-
2001	7,88	12,67	17,57	61,88	1 095	4,68	151 457 335	6,42	230 889,15	6,42	3 458	-

(\*)

\* modification

Montants des participations transférées au Sénégal

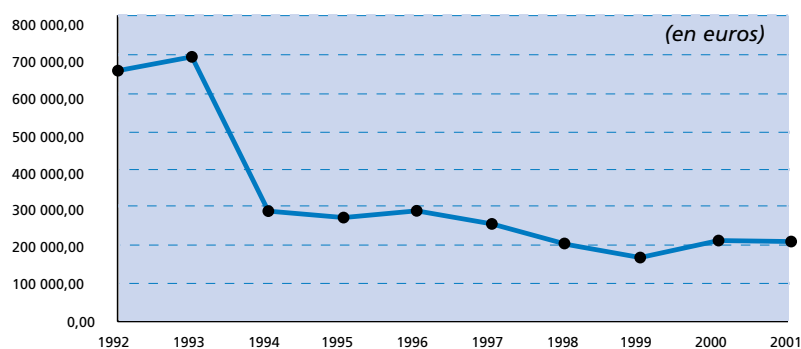

• La chute importante en 1994 du montant transféré en euros est due à la dévaluation du F.CFA. Une tendance à la hausse s'est amorcée ces deux dernières années: celle-ci s'explique par la revalorisation régulière du barème et les versements de nombreux rappels concernant 1999.

Nombre théorique de familles ayant bénéficié de participations au Sénégal





Tableau n° 2001/24

## Participations aux allocations familiales transférées par la France au Togo

RÉGIMES	NOMBRE DE FAMILLES BÉNÉFICIAIRES SELON LE NOMBRE D'ENFANTS <sup>(1)</sup>					MONTANTS		NOMBRE THÉORIQUE DE FAMILLES
	1 enfant	2 enf.	3 enf.	4 enf. ou +	Total	en F.CFA	en Euros	
Général	0	0	0	0	0	0,00	0,00	
Agricole	0	0	0	0	0	0,00	0,00	
Autres	0	0	0	0	0	0,00	0,00	
<b>Total</b>	<b>0</b>	<b>0</b>	<b>0</b>	<b>0</b>	<b>0</b>	<b>0,00</b>	<b>0,00</b>	
(%)								
<b>Total 2000</b>	<b>0</b>	<b>2</b>	<b>0</b>	<b>0</b>	<b>2</b>	<b>120 000,00</b>	<b>182,94</b>	<b>2</b>
(%)	0,00	100,00	0,00	0,00	100,00			
<i>Evolution 2001/2000 en %</i>					<i>-100</i>	<i>-100,00</i>	<i>-100,00</i>	

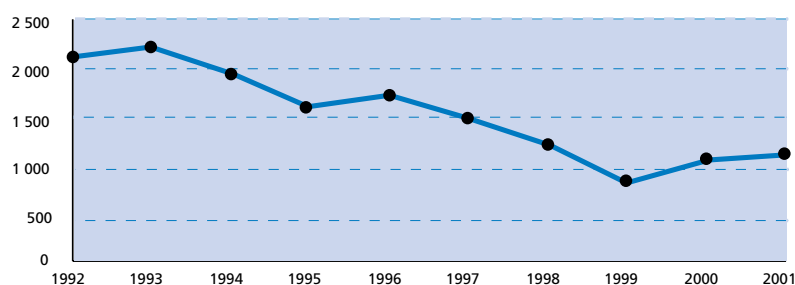
N.B. : - participation mensuelle: F.CFA 2 500 par enfant jusqu'au quatrième inclus.  
 - âge limite des bénéficiaires : 16 ans ou 17 pour l'enfant placé en apprentissage, ou 20 ans en cas d'infirmité ou maladie incurable, ou 21 ans pour l'enfant qui poursuit des études.

Tableau n° 2001/25

## Participations aux allocations familiales transférées par la France en Tunisie

RÉGIMES	NOMBRE DE FAMILLES BÉNÉFICIAIRES SELON LE NOMBRE D'ENFANTS <sup>(1)</sup>					MONTANTS		NOMBRE THÉORIQUE DE FAMILLES
	1 enfant	2 enf.	3 enf.	4 enf. ou +	Total	en Dinars Tunisiens	en Euros	
Général	792	1 060	1 008	1 232	4 092	1 851 538,025	1 445 161,17	
Agricole	264	373	363	565	1 565	503 461,342	392 685,52	
Autres	0	1	0	1	2	954,314	746,76	
<b>Total</b>	<b>1 056</b>	<b>1 434</b>	<b>1 371</b>	<b>1 798</b>	<b>5659</b>	<b>2 355 953,681</b>	<b>1 838 593,45</b>	<b>5 534</b>
(%)	18,66	25,34	24,23	31,77	100,00			
<b>Total 2000*</b>	<b>1 003</b>	<b>1 336</b>	<b>1 535</b>	<b>1 983</b>	<b>5 857</b>	<b>2 786 259,083</b>	<b>2 214 876,41</b>	<b>6 379</b>
(%)	17,12	22,81	26,21	33,86	100,00			
<i>Evolution 2001/2000 en %</i>					<i>-3,38</i>	<i>-15,44</i>	<i>-16,99</i>	<i>-13,25</i>

(1) Nombre total de familles ayant bénéficié d'au moins un transfert de participation au cours de l'année

N.B. - participation mensuelle : DTU 13,182 par enfant jusqu'au quatrième inclus  
 - âge limite des enfants bénéficiaires : 18 ans révolus



Graphique 2001/12

Evolution des transferts de participations aux allocations familiales par la France en Tunisie

ANNÉES	NOMBRE DE FAMILLES EN %				NOMBRE THÉORIQUE DE FAMILLES BÉNÉFICIAIRES	% ÉVOL.	MONTANTS ANNUELS TRANSFÉRÉS				BARÈME UNITAIRE	
	1 ENFANT	2 ENFANTS	3 ENFANTS	4 ENFANTS OU PLUS			EN DINARS TUNISIENS	% ÉVOL.	EN EUROS	% ÉVOL.	MONTANT EN DTU	% ÉVOL.
1992	10,62	15,42	21,85	52,11	8 721	-	4 101 757	-	3 770 042,08	-	12,425	-
1993	10,82	16,85	21,92	50,41	7 706	-11,64	3 634 471	-11,39	3 243 356,86	-13,97	12,600	1,41
1994	10,30	15,96	21,82	51,92	7 031	-8,76	3 387 101	-6,81	2 813 206,93	-13,26	12,730	1,03
1995	10,79	16,55	23,36	49,30	6 634	-5,64	3 185 892	-5,94	2 614 439,27	-7,07	12,860	1,02
1996	11,91	17,93	24,54	45,62	6 503	-1,98	3 068 493	-3,68	2 442 475,91	-6,58	12,940	0,62
1997	12,61	19,03	26,25	42,11	6 008	-7,62	2 778 684	-9,44	2 247 853,62	-7,97	12,940	0,00
1998	13,71	19,94	26,39	39,96	5 562	-7,43	2 544 446	-8,43	2 020 547,13	-10,11	13,030	0,70
1999	14,92	21,25	26,59	37,25	4 681	-15,82	2 106 244	-17,22	1 671 853,79	-17,26	13,102	0,55
2000	17,12	22,81	26,21	33,86	6 379	36,28	2 786 259	32,29	2 214 876,41	32,48	13,149	0,36
2001	18,66	25,34	24,23	31,77	5 534	-13,25	2 355 954	-15,44	1 838 593,45	-16,99	13,182	0,25

(\*)

\* modification

Montants des participations transférées en Tunisie

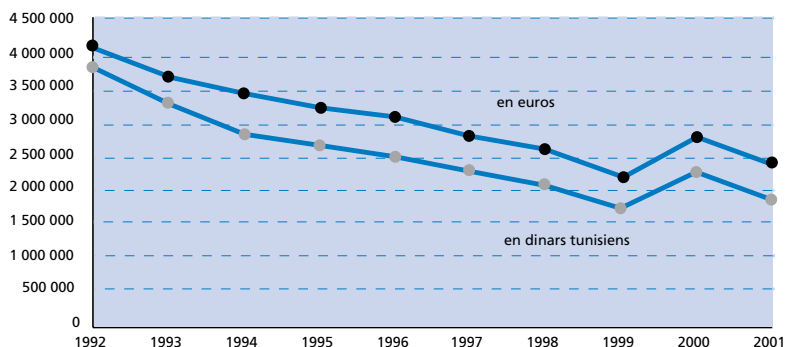

• Depuis 1989, la baisse des montants annuels transférés en euros et en dinars tunisiens est régulière. Le nombre théorique suit cette même tendance avec une diminution de plus de la moitié en 10 ans. La hausse du nombre théorique en 2000 est due aux versements importants de rappels concernant 1999.

Nombre théorique de familles ayant bénéficié de participations en Tunisie







Tableau n° 2001/26

## Indemnités pour charge de famille transférées par la France en Turquie

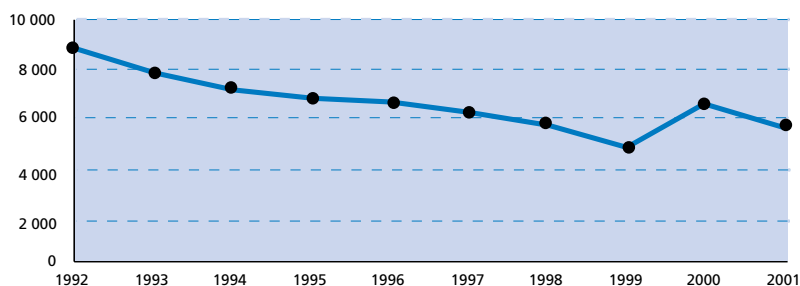
RÉGIMES	NOMBRE DE FAMILLES BÉNÉFICIAIRES SELON LE NOMBRE D'ENFANTS <sup>(1)</sup>					MONTANTS en Euros	NOMBRE THÉORIQUE DE FAMILLES
	1 enfant	2 enf.	3 enf.	4 enf. ou +	Total		
Général	192	184	146	111	633	405 918,21	
Agricole	11	9	2	6	28	9 711,52	
Autres	0	0	0	0	0	0,00	
<b>Total</b>	<b>203</b>	<b>193</b>	<b>148</b>	<b>117</b>	<b>661</b>	<b>415 629,73</b>	<b>786</b>
(%)	30,71	29,20	22,39	17,70	100,00		
<b>Total 2000*</b>	<b>228</b>	<b>205</b>	<b>190</b>	<b>136</b>	<b>759</b>	<b>374 282,09</b>	<b>695</b>
(%)	30,04	27,01	25,03	17,92	100,00		
<i>Evolution 2001/2000 en %</i>					<i>-12,91</i>	<i>11,05</i>	<i>13,09</i>

(1) Nombre total de familles ayant bénéficié d'au moins un transfert d'ICF au cours de l'année

- N.B. - Montant mensuel des ICF versées au cours de l'année 2001 :
- un enfant : 12,90 euros
  - 2 enfants : 42,48 euros
  - 3 enfants : 67,00 euros
  - 4 enfants ou plus : 71,73 euros
- âge limite des enfants bénéficiaires: 16 ans, ou 18 ans si l'enfant poursuit des études

Tableau n° 2001/27

## Indemnités pour charge de famille transférées par la France en République Fédérale de Yougoslavie

RÉGIMES	NOMBRE DE FAMILLES BÉNÉFICIAIRES SELON LE NOMBRE D'ENFANTS <sup>(1)</sup>								MONTANTS en Euros	NOMBRE THÉORIQUE DE FAMILLES
	1 enf.	2 enf.	3 enf.	4 enf.	5 enf.	6 enf.	7 enf. ou +	Total		
Général	5	1	0	0	0	0	0	6	5 931,43	
Agricole	6	1	0	0	0	0		7	2 837,88	
<b>Total</b>	<b>11</b>	<b>2</b>	<b>0</b>	<b>0</b>	<b>0</b>	<b>0</b>	<b>0</b>	<b>13</b>	<b>8 769,31</b>	<b>9</b>
(%)	84,62	15,38	0,00	0,00	0,00	0,00	0,00	100,00		
<b>Total 2000</b>	<b>2</b>	<b>4</b>	<b>0</b>	<b>0</b>	<b>0</b>	<b>0</b>	<b>0</b>	<b>6</b>	<b>4 914,35</b>	<b>4</b>
(%)	33,33	66,67	0,00	0,00	0,00	0,00	0,00	100,00		
<i>Evolution 2001/2000 en %</i>								<i>116,67</i>	<i>78,44</i>	<i>125,00</i>

(1) Nombre total de familles ayant bénéficié d'au moins un transfert d'ICF au cours de l'année

- NB :
- Les allocations familiales sont accordées à partir du deuxième enfant.
  - âge limite des enfants bénéficiaires : 15 ans
- Montant mensuel des ICF versées au cours de l'année 2001 :
- 2 enfants: 70,28 euros
  - 3 enfants: 117,08 euros
  - 4 enfants: 157,33 euros
  - chaque enfant à partir du 5è : 34,91 euros

**N.B : pour la Bosnie-Herzégovine, la Croatie, la Macédoine et la Slovénie, les données sont nulles en 2000 et 2001.**



Graphique 2001/13

Evolution des transferts d'indemnités pour charges de famille par la France en Turquie

ANNÉES	NOMBRE DE FAMILLES EN %				NOMBRE THÉORIQUE DE FAMILLES BÉNÉFICIAIRES	% ÉVOL.	MONTANTS ANNUELS TRANSFÉRÉS		BARÈME UNITAIRE	
	1 ENFANT	2 ENFANTS	3 ENFANTS	4 ENFANTS OU PLUS			EN EUROS	% ÉVOL.	MONTANT EN EUROS	% ÉVOL.
1993	29,17	27,88	22,72	20,23	1 831	-16,62	964 776,46	-12,23	12,50	5,13
1994	26,53	29,25	23,35	20,87	1 666	-9,01	888 505,07	-7,91	12,35	-1,22
1995	28,41	29,11	24,10	18,39	1 406	-15,61	754 243,80	-15,11	12,72	3,00
1996	30,24	30,15	22,49	17,12	1 320	-6,12	680 879,90	-9,73	12,60	-0,97
1997	28,71	31,58	22,78	16,94	1 011	-23,41	537 346,13	-21,08	12,84	1,92
1998	30,01	31,26	21,91	16,82	788	-22,06	410 293,36	-23,64	12,76	-0,59
1999	30,61	28,35	24,12	16,93	656	-16,75	346 092,30	-15,65	12,83	0,55
2000	30,04	27,01	25,03	17,92	695	5,95	374 282,09	8,15	12,88	0,34
2001	30,71	29,20	22,39	17,70	786	13,09	415 629,73	11,05	12,90	0,19

\* modification

Montants des ICF transférés en Turquie

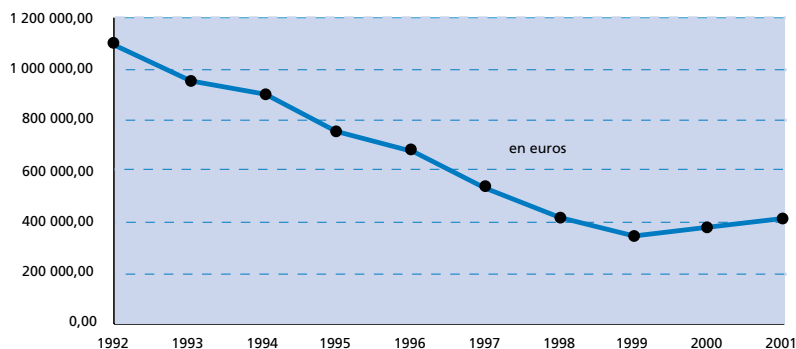

• L'évolution négative du barème est liée au fait que pour certaines années il y a eu des majorations exceptionnelles à cause de la non-revalorisation au cours de l'année précédente. Le montant annuel n'est pas lié à la variation du taux de change puisque le barème est en euros : il présente une tendance générale à la baisse ainsi que le nombre théorique de familles concernées. La légère hausse observée en 2000 et 2001 est due aux versements de rappels concernant l'année 1999.

Nombre théorique de familles ayant bénéficié d'ICF en Turquie





Tableau 2001/28

## RECAPITULATIF

Prestations familiales transférées par la France pour des enfants résidant dans un pays hors E.E.E.

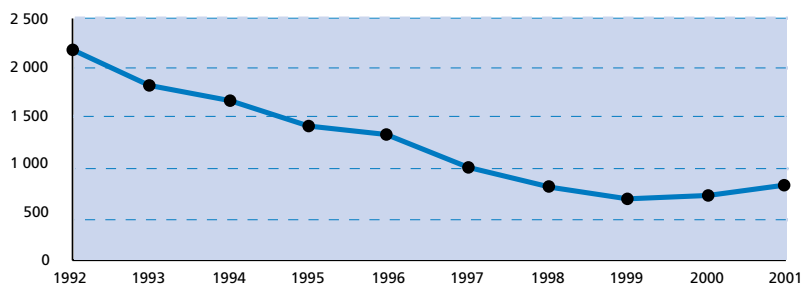
PAYS	RÉGIMES						TOTAL		NOMBRE THÉORIQUE DE FAMILLES
	GÉNÉRAL		AGRICOLE		AUTRES		NB DE BÉNÉF	MONTANTS EN EUROS	
	NB DE BÉNÉF	MONTANTS EN EUROS	NB DE BÉNÉF	MONTANTS EN EUROS	NB DE BÉNÉF	MONTANTS EN EUROS			
<b>Algérie (1)</b>	10 157	3 100 481,05	188	43 234,75	7	1 916,11	10 352	3 145 631,91	11 566
<b>Mali</b>	2 503	630 998,30	22	5 043,95	1	198,36	2 526	636 240,61	2 780
<b>Maroc</b>	8 163	6 585 413,63	6 385	4 137 166,72	73	59 289,58	14 621	10 781 869,93	12 399
<b>Mauritanie</b>	335	44 642,77	1	149,22	4	1 281,56	340	46 073,55	340
<b>Sénégal</b>	910	221 640,91	2	975,26	27	8 272,98	939	230 889,15	1 095
<b>Tunisie</b>	4 092	1 445 161,17	1 565	392 685,52	2	746,76	5 659	1 838 593,45	5 534
<b>Turquie</b>	633	405 918,21	28	9 711,52	0	0,00	661	415 629,73	786
<b>Autres</b>	61	66 491,07	7	2 837,88	0	0,00	68	69 328,95	59
<b>Total</b>	<b>26 854</b>	<b>12 500 747,11</b>	<b>8 198</b>	<b>4 591 804,82</b>	<b>114</b>	<b>71 705,35</b>	<b>35 166</b>	<b>17 164 257,28</b>	<b>34 559</b>
Total 2000*	29 432	13 893 329,59	7 346	5 655 883,15	93	55 245,00	36 871	19 604 457,74	37 925
% d'évolution	-8,76	-10,02	11,60	-18,81	22,58	29,80	-4,62	-12,45	-8,88

(1) y compris les titulaires de rentes d'AT-MP

NB : Depuis 1997, le service des P.F. aux travailleurs du régime minier est assuré par les CAF du régime général.

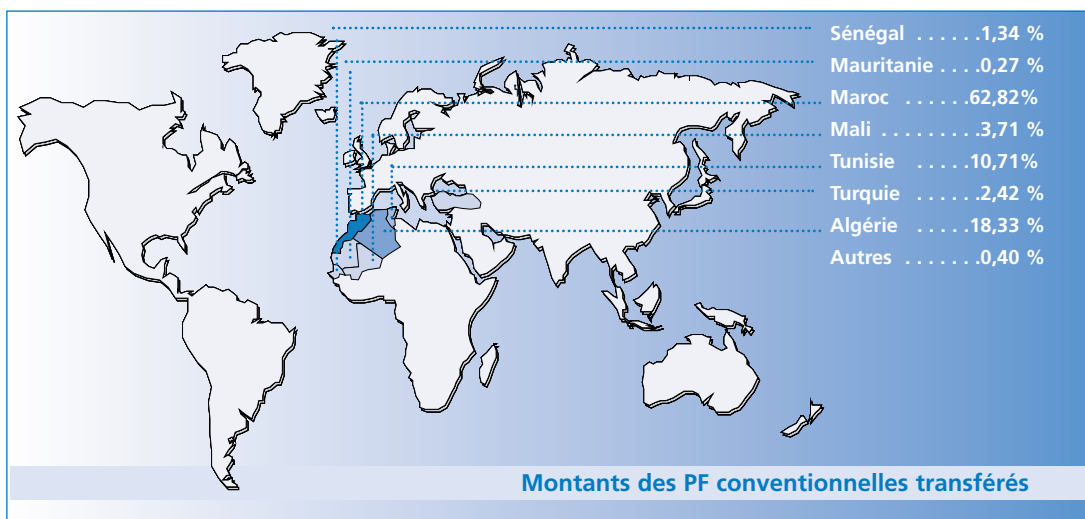
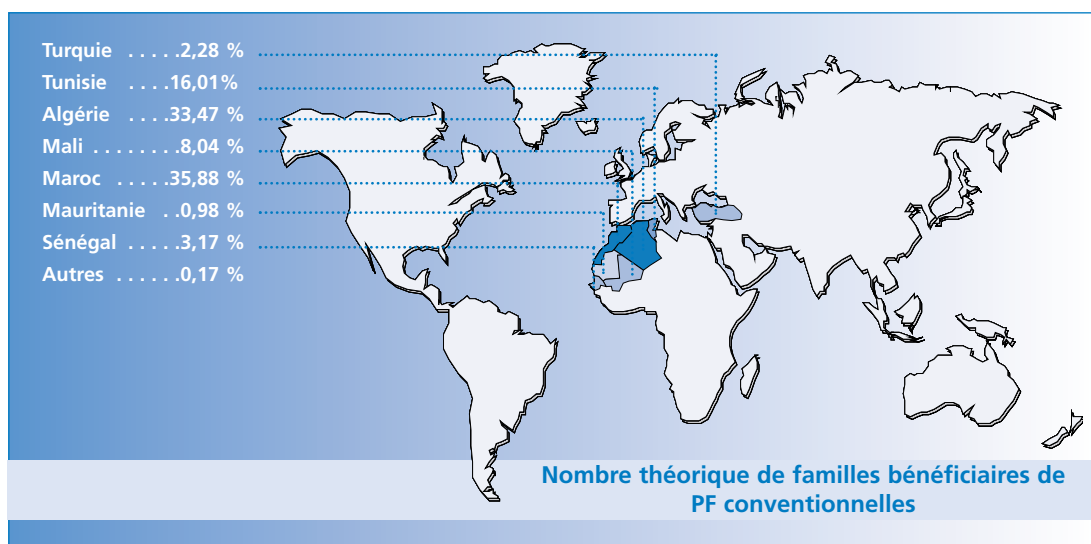

- Sur l'ensemble des transferts de PF, le Maroc est le premier pays en nombre de familles concernées et en montant total transféré au cours de l'année 2001.



Tableau 2001/29

Prestations familiales versées par la France aux travailleurs détachés pour les enfants qui les accompagnent dans le pays de détachement

PAYS	RÉGIMES				TOTAL	
	GÉNÉRAL		AGRICOLE		NOMBRE DE BÉNÉFICIAIRES	MONTANTS EN EUROS
	NOMBRE DE BÉNÉFICIAIRES	MONTANTS EN EUROS	NOMBRE DE BÉNÉFICIAIRES	MONTANTS EN EUROS		
Algérie	0	0,00	0	0,00	0	0,00
Andorre	0	0,00	0	0,00	0	0,00
Bénin	0	0,00	0	0,00	0	0,00
Bosnie-Herzég.	0	0,00	0	0,00	0	0,00
Cameroun	0	0,00	0	0,00	0	0,00
Cap-Vert	0	0,00	0	0,00	0	0,00
Congo	0	0,00	0	0,00	0	0,00
Côte d'Ivoire	0	0,00	0	0,00	0	0,00
Croatie	0	0,00	0	0,00	0	0,00
Gabon	0	0,00	0	0,00	0	0,00
Jersey	0	0,00	0	0,00	0	0,00
Macédoine	0	0,00	0	0,00	0	0,00
Madagascar	0	0,00	0	0,00	0	0,00
Mali	0	0,00	0	0,00	0	0,00
Maroc	3	3 412,44	0	0,00	3	3 412,44
Mauritanie	0	0,00	0	0,00	0	0,00
Niger	0	0,00	0	0,00	0	0,00
Québec	0	0,00	0	0,00	0	0,00
Roumanie	0	0,00	0	0,00	0	0,00
Sénégal	1	927,00	0	0,00	1	927,00
Slovénie	0	0,00	0	0,00	0	0,00
Suisse	4	7 636,98	0	0,00	4	7 636,98
Togo	0	0,00	0	0,00	0	0,00
Tunisie	0	0,00	0	0,00	0	0,00
Turquie	2	4 998,11	0	0,00	2	4 998,11
Yougoslavie	0	0,00	0	0,00	0	0,00
<b>Total</b>	<b>10</b>	<b>16 974,53</b>	<b>0</b>	<b>0,00</b>	<b>10</b>	<b>16 974,53</b>
Total 2000 *	4	6 978,21	0	0,00	4	6 978,21
% d'évolution	150,00	143,25			150,00	143,25

Graphique 2001/15

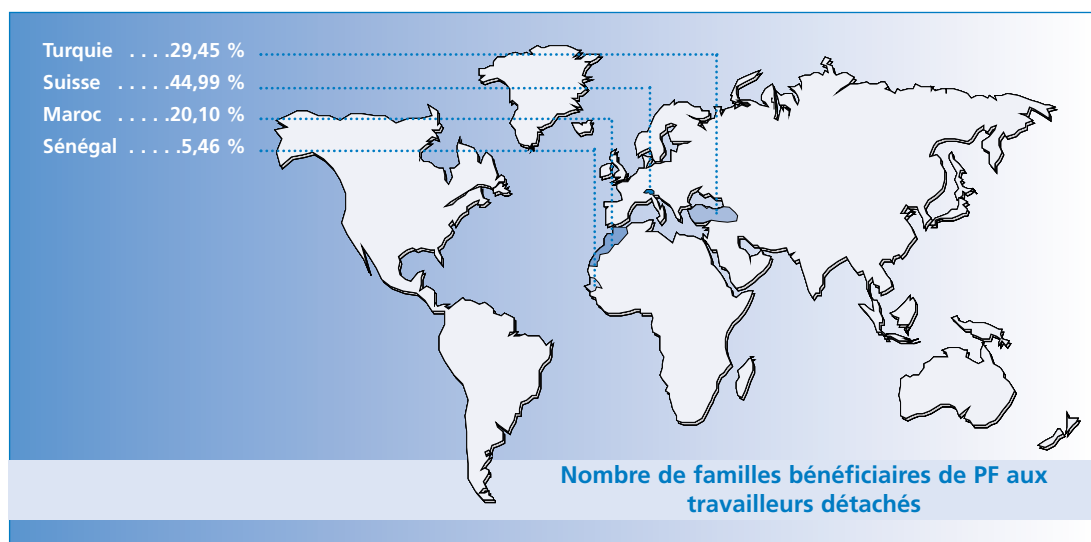

## 3<sup>ème</sup> partie



### ■ RENTES, PENSIONS ET ALLOCATIONS



### Notice explicative générale :

Les rentes, pensions et allocations dues par la France à des bénéficiaires résidant à l'étranger sont versées directement aux intéressés par les institutions débitrices, à l'exception du Gabon et du Mali.

En effet, pour le Gabon, les paiements des arrérages de rentes d'accidents du travail, de pensions d'invalidité et de pensions de vieillesse et pour le Mali, uniquement de pensions de vieillesse, sont effectués aux bénéficiaires par l'intermédiaire de l'organisme de liaison du pays de résidence.

Cependant, quelque soit le pays de résidence hors de France, le pensionné ou rentier peut demander de faire virer les arrérages de pensions ou de rentes françaises sur un compte de "non-résident" ouvert dans un établissement financier français.

Aucune disposition des accords internationaux ne s'opposant à une telle pratique, les institutions débitrices de pensions et rentes sont amenées à effectuer de plus en plus de tels paiements.

Le CLEISS a donc voulu connaître l'ampleur de ce phénomène et collecte depuis 1994, les statistiques des paiements de pensions, rentes et allocations effectués à des bénéficiaires résidant à l'étranger, selon les deux modes de paiement suivants :

- transfert à l'étranger (par mandat international ou versement sur un compte à l'étranger)
- versement sur un compte de non-résident en France.

En 1998, les statistiques des versements sur un compte de non-résident sont plus importantes mais encore incomplètes, certains organismes de base n'arrivant pas encore à fournir ce type de renseignement.

Les statistiques qui suivent, sont présentées en trois parties:

- celles concernant les Etats-membres de l'E.E.E. auxquels s'appliquent les **règlements communautaires** de sécurité sociale
- celles des pays ayant signé une **convention bilatérale** avec la France
- celles relatives au **reste du monde**.



Tableau n°2001/30

## Paielements d'arrages de rentes d'accident du travail

PAYS	Mode de paiement	Régimes	Rentés de victimes		Rentés de survivants		Total	
			Nombre	Montant total (€)	Nombre	Montant total (€)	Nombre	Montant total (€)
Allemagne	Transfert à l'étranger	Général	331	1 097 219,23	63	224 356,10	394	1 321 575,33
		Agricole	16	27 213,83	2	14 841,00	18	42 054,83
		Minier	717	1 639 545,80	106	1 502 683,50	823	3 142 229,30
		Autres	0	0,00	2	26 348,00	2	26 348,00
		<b>Total</b>	<b>1 064</b>	<b>2 763 978,86</b>	<b>173</b>	<b>1 768 228,60</b>	<b>1 237</b>	<b>4 532 207,46</b>
		Total 2000*	1 137	2 703 214,86	189	1 554 229,16	1 326	4 257 444,02
	<i>% d'évolution</i>	<i>-6,42</i>	<i>2,25</i>	<i>-8,47</i>	<i>13,77</i>	<i>-6,71</i>	<i>6,45</i>	
	Compte de non-résident	Général	32	55 037,59	1	4 449,13	33	59 486,72
		Agricole	3	9 470,00	0	0,00	3	9 470,00
		Minier	48	69 249,05	6	33 738,94	54	102 987,99
		Autres	1	2 969,00	0	0,00	1	2 969,00
		<b>Total</b>	<b>84</b>	<b>136 725,64</b>	<b>7</b>	<b>38 188,07</b>	<b>91</b>	<b>174 913,71</b>
		Total 2000	73	129 865,85	6	46 078,94	79	175 944,79
	<i>% d'évolution</i>	<i>15,07</i>	<i>5,28</i>	<i>16,67</i>	<i>-17,12</i>	<i>15,19</i>	<i>-0,59</i>	
<b>Total 2001</b>	<b>1 148</b>	<b>2 900 704,50</b>	<b>180</b>	<b>1 806 416,67</b>	<b>1 328</b>	<b>4 707 121,17</b>		
Total 2000*	1 210	2 833 080,71	195	1 600 308,10	1 405	4 433 388,81		
<i>% d'évolution</i>	<i>-5,12</i>	<i>2,39</i>	<i>-7,69</i>	<i>12,88</i>	<i>-5,48</i>	<i>6,17</i>		
Autriche	Transfert à l'étranger	Général	13	55 269,51	4	39 546,50	17	94 816,01
		Agricole	1	4 281,08	0	0,00	1	4 281,08
		Minier	2	7 562,38	1	15 795,72	3	23 358,10
		<b>Total</b>	<b>16</b>	<b>67 112,97</b>	<b>5</b>	<b>55 342,22</b>	<b>21</b>	<b>122 455,19</b>
		Total 2000	18	65 569,23	6	53 037,78	24	118 607,01
	<i>% d'évolution</i>	<i>-11,11</i>	<i>2,35</i>	<i>-16,67</i>	<i>4,34</i>	<i>-12,50</i>	<i>3,24</i>	
	Compte de non-résident	Général	0	0,00	0	0,00	0	0,00
		Agricole	0	0,00	0	0,00	0	0,00
		Minier	0	0,00	0	0,00	0	0,00
		<b>Total</b>	<b>0</b>	<b>0,00</b>	<b>0</b>	<b>0,00</b>	<b>0</b>	<b>0,00</b>
Total 2000		0	0,00	0	0,00	0	0,00	
<b>Total 2001</b>	<b>16</b>	<b>67 112,97</b>	<b>5</b>	<b>55 342,22</b>	<b>21</b>	<b>122 455,19</b>		
Total 2000	18	65 569,23	6	53 037,78	24	118 607,01		
<i>% d'évolution</i>	<i>-11,11</i>	<i>2,35</i>	<i>-16,67</i>	<i>4,34</i>	<i>-12,50</i>	<i>3,24</i>		
Belgique	Transfert à l'étranger	Général	1 161	3 074 937,38	95	365 208,01	1 256	3 440 145,39
		Agricole	15	20 489,47	4	16 890,69	19	37 380,16
		Minier	59	121 172,56	5	56 473,98	64	177 646,54
		Autres	1	257,00	0	0,00	1	257,00
		<b>Total</b>	<b>1 236</b>	<b>3 216 856,41</b>	<b>104</b>	<b>438 572,68</b>	<b>1 340</b>	<b>3 655 429,09</b>
		Total 2000*	1 271	2 733 233,07	165	501 659,42	1 436	3 234 892,49
	<i>% d'évolution</i>	<i>-2,75</i>	<i>17,69</i>	<i>-36,97</i>	<i>-12,58</i>	<i>-6,69</i>	<i>13,00</i>	
	Compte de non-résident	Général	188	416 986,61	19	162 897,78	207	579 884,39
		Agricole	1	1 485,19	0	0,00	1	1 485,19
		Minier	5	3 352,98	1	16 650,72	6	20 003,70
		Autres	2	3 510,00	0	0,00	2	3 510,00
		<b>Total</b>	<b>196</b>	<b>425 334,78</b>	<b>20</b>	<b>179 548,50</b>	<b>216</b>	<b>604 883,28</b>
		Total 2000*	207	443 885,50	18	175 790,94	225	619 676,44
	<i>% d'évolution</i>	<i>-5,31</i>	<i>-4,18</i>	<i>11,11</i>	<i>2,14</i>	<i>-4,00</i>	<i>-2,39</i>	
<b>Total 2001</b>	<b>1 432</b>	<b>3 642 191,19</b>	<b>124</b>	<b>618 121,18</b>	<b>1 556</b>	<b>4 260 312,37</b>		
Total 2000*	1 478	3 177 118,57	183	677 450,36	1 661	3 854 568,93		
<i>% d'évolution</i>	<i>-3,11</i>	<i>14,64</i>	<i>-32,24</i>	<i>-8,76</i>	<i>-6,32</i>	<i>10,53</i>		

\* modification



Tableau n°2001/30 suite

## Paiements d'arrages de rentes d'accident du travail

PAYS	Mode de paiement	Régimes	Rentes de victimes		Rentes de survivants		Total	
			Nombre	Montant total (€)	Nombre	Montant total (€)	Nombre	Montant total (€)
Danemark	Transfert à l'étranger	Général	4	5 753,90	0	0,00	4	5 753,90
		Agricole	1	934,42	0	0,00	1	934,42
		<b>Total 2001</b>	<b>5</b>	<b>6 688,32</b>	<b>0</b>	<b>0,00</b>	<b>5</b>	<b>6 688,32</b>
		Total 2000	6	6 905,03	0	0,00	6	6 905,03
		% d'évolution	-16,67	-3,14			-16,67	-3,14
Espagne	Transfert à l'étranger	Général	6 204	16 152 873,02	409	1 810 584,47	6 613	17 963 457,49
		Agricole	577	1 017 784,58	45	263 590,84	622	1 281 375,42
		Minier	49	120 924,34	5	48 907,23	54	169 831,57
		Autres	5	7 320,00	0	0,00	5	7 320,00
		<b>Total</b>	<b>6 835</b>	<b>17 298 901,94</b>	<b>459</b>	<b>2 123 082,54</b>	<b>7 294</b>	<b>19 421 984,48</b>
		Total 2000*	7 441	17 664 990,56	670	2 154 916,23	8 111	19 819 906,79
		% d'évolution	-8,14	-2,07	-31,49	-1,48	-10,07	-2,01
	Compte de non-résident	Général	61	106 365,20	0	0,00	61	106 365,20
		Agricole	14	16 528,69	1	7 409,00	15	23 937,69
		Minier	1	25 226,88	1	7 636,52	2	32 863,40
		Autres	3	9 666,00	0	0,00	3	9 666,00
		<b>Total</b>	<b>79</b>	<b>157 786,77</b>	<b>2</b>	<b>15 045,52</b>	<b>81</b>	<b>172 832,29</b>
Total 2000*		72	142 569,99	3	21 049,55	75	163 619,54	
	% d'évolution	9,72	10,67	-33,33	-28,52	8,00	5,63	
	<b>Total 2001</b>	<b>6 914</b>	<b>17 456 688,71</b>	<b>461</b>	<b>2 138 128,06</b>	<b>7 375</b>	<b>19 594 816,77</b>	
	Total 2000*	7 513	17 807 560,55	673	2 175 965,78	8 186	19 983 526,33	
	% d'évolution	-7,97	-1,97	-31,50	-1,74	-9,91	-1,95	
Grèce	Transfert à l'étranger	Général	53	120 899,83	2	15 479,44	55	136 379,27
		Agricole	0	0,00	0	0,00	0	0,00
		Minier	1	3 541,64	0	0,00	1	3 541,64
		<b>Total</b>	<b>54</b>	<b>124 441,47</b>	<b>2</b>	<b>15 479,44</b>	<b>56</b>	<b>139 920,91</b>
		Total 2000	57	126 255,53	4	42 563,31	61	168 818,84
		% d'évolution	-5,26	-1,44	-50,00	-63,63	-8,20	-17,12
	Compte de non-résident	Général	2	1 709,73	0	0,00	2	1 709,73
		Agricole	1	7 038,55	0	0,00	1	7 038,55
		<b>Total</b>	<b>3</b>	<b>8 748,28</b>	<b>0</b>	<b>0,00</b>	<b>3</b>	<b>8 748,28</b>
		Total 2000	2	2 238,71	0	0,00	2	2 238,71
	% d'évolution	50,00	290,77			50,00	290,77	
	<b>Total 2001</b>	<b>57</b>	<b>133 189,75</b>	<b>2</b>	<b>15 479,44</b>	<b>59</b>	<b>148 669,19</b>	
	Total 2000	59	128 494,24	4	42 563,31	63	171 057,55	
	% d'évolution	-3,39	3,65	-50,00	-63,63	-6,35	-13,09	
Irlande	Transfert à l'étranger	Général	4	10 068,30	0	0,00	4	10 068,30
		Agricole	3	5 756,07	0	0,00	3	5 756,07
		<b>Total</b>	<b>7</b>	<b>15 824,37</b>	<b>0</b>	<b>0,00</b>	<b>7</b>	<b>15 824,37</b>
		Total 2000	7	12 582,69	0	0,00	7	12 582,69
		% d'évolution	0,00	25,76			0,00	25,76
	Compte de non-résident	Général	1	738,00	0	0,00	1	738,00
		Agricole	0	0,00	0	0,00	0	0,00
		<b>Total</b>	<b>1</b>	<b>738,00</b>	<b>0</b>	<b>0,00</b>	<b>1</b>	<b>738,00</b>
		Total 2000	1	725,50	0	0,00	1	725,50
		% d'évolution	0,00	1,72			0,00	1,72
	<b>Total 2001</b>	<b>8</b>	<b>16 562,37</b>	<b>0</b>	<b>0,00</b>	<b>8</b>	<b>16 562,37</b>	
	Total 2000	8	13 308,19	0	0,00	8	13 308,19	
	% d'évolution	0,00	24,45			0,00	24,45	

\* modification





Tableau n°2001/30 suite

## Paiements d'arrérages de rentes d'accident du travail

PAYS	Mode de paiement	Régimes	Rentes de victimes		Rentes de survivants		Total	
			Nombre	Montant total (€)	Nombre	Montant total (€)	Nombre	Montant total (€)
Islande	Transfert à l'étranger	Général	0	0,00	0	0,00	0	0,00
		Agricole	0	0,00	0	0,00	0	0,00
		Minier	0	0,00	0	0,00	0	0,00
		<b>Total</b>	<b>0</b>	<b>0,00</b>	<b>0</b>	<b>0,00</b>	<b>0</b>	<b>0,00</b>
		Total 2000	1	2 442,69	0	0,00	1	2 442,69
	<i>% d'évolution</i>	<i>-100,00</i>	<i>-100,00</i>			<i>-100,00</i>	<i>-100,00</i>	
	Compte de non-résident	Général	0	0,00	0	0,00	0	0,00
		Agricole	0	0,00	0	0,00	0	0,00
		Minier	0	0,00	0	0,00	0	0,00
		<b>Total</b>	<b>0</b>	<b>0,00</b>	<b>0</b>	<b>0,00</b>	<b>0</b>	<b>0,00</b>
Total 2000		0	0,00	0	0,00	0	0,00	
<b>Total 2001</b>	<b>0</b>	<b>0,00</b>	<b>0</b>	<b>0,00</b>	<b>0</b>	<b>0,00</b>		
Total 2000	1	2 442,69	0	0,00	1	2 442,69		
<i>% d'évolution</i>	<i>-100,00</i>	<i>-100,00</i>			<i>-100,00</i>	<i>-100,00</i>		
Italie	Transfert à l'étranger	Général	4 481	16 860 292,15	548	1 836 677,41	5 029	18 696 969,56
		Agricole	94	183 411,92	19	126 071,39	113	309 483,31
		Minier	613	1 668 544,50	91	1 041 291,59	704	2 709 836,09
		Autres	0	0,00	0	0,00	0	0,00
		<b>Total</b>	<b>5 188</b>	<b>18 712 248,57</b>	<b>658</b>	<b>3 004 040,39</b>	<b>5 846</b>	<b>21 716 288,96</b>
	Total 2000*	5 712	19 410 409,23	895	2 969 460,03	6 607	22 379 869,26	
	<i>% d'évolution</i>	<i>-9,17</i>	<i>-3,60</i>	<i>-26,48</i>	<i>1,16</i>	<i>-11,52</i>	<i>-2,97</i>	
	Compte de non-résident	Général	24	53 342,96	3	41 591,49	27	94 934,45
		Agricole	0	0,00	0	0,00	0	0,00
		Minier	30	16 365,54	4	20 399,87	34	36 765,41
Autres		1	1 329,00	0	0,00	1	1 329,00	
<b>Total</b>		<b>55</b>	<b>71 037,50</b>	<b>7</b>	<b>61 991,36</b>	<b>62</b>	<b>133 028,86</b>	
Total 2000*	30	75 514,25	8	61 288,92	38	136 803,17		
<i>% d'évolution</i>	<i>83,33</i>	<i>-5,93</i>	<i>-12,50</i>	<i>1,15</i>	<i>63,16</i>	<i>-2,76</i>		
<b>Total 2001</b>	<b>5 243</b>	<b>18 783 286,07</b>	<b>665</b>	<b>3 066 031,75</b>	<b>5 908</b>	<b>21 849 317,82</b>		
Total 2000*	5 742	19 485 923,48	903	3 030 748,95	6 645	22 516 672,43		
<i>% d'évolution</i>	<i>-8,69</i>	<i>-3,61</i>	<i>-26,36</i>	<i>1,16</i>	<i>-11,09</i>	<i>-2,96</i>		
Luxembourg	Transfert à l'étranger	Général	42	88 255,23	4	23 394,20	46	111 649,43
		Agricole	1	1 070,00	1	5 470,14	2	6 540,14
		Minier	35	84 205,98	7	98 489,28	42	182 695,26
		Autres	0	0,00	0	0,00	0	0,00
		<b>Total</b>	<b>78</b>	<b>173 531,21</b>	<b>12</b>	<b>127 353,62</b>	<b>90</b>	<b>300 884,83</b>
	Total 2000	84	176 104,38	11	142 637,40	95	318 741,78	
	<i>% d'évolution</i>	<i>-7,14</i>	<i>-1,46</i>	<i>9,09</i>	<i>-10,72</i>	<i>-5,26</i>	<i>-5,60</i>	
	Compte de non-résident	Général	10	21 619,30	1	7 932,00	11	29 551,30
		Agricole	0	0,00	0	0,00	0	0,00
		Minier	13	43 047,36	1	17 096,64	14	60 144,00
Autres		0	0,00	0	0,00	0	0,00	
<b>Total</b>		<b>23</b>	<b>64 666,66</b>	<b>2</b>	<b>25 028,64</b>	<b>25</b>	<b>89 695,30</b>	
Total 2000	24	72 366,94	2	24 517,31	26	96 884,25		
<i>% d'évolution</i>	<i>-4,17</i>	<i>-10,64</i>	<i>0,00</i>	<i>2,09</i>	<i>-3,85</i>	<i>-7,42</i>		
<b>Total 2001</b>	<b>101</b>	<b>238 197,87</b>	<b>14</b>	<b>152 382,26</b>	<b>115</b>	<b>390 580,13</b>		
Total 2000	108	248 471,32	13	167 154,71	121	415 626,03		
<i>% d'évolution</i>	<i>-6,48</i>	<i>-4,13</i>	<i>7,69</i>	<i>-8,84</i>	<i>-4,96</i>	<i>-6,03</i>		

\* modification



Tableau n°2001/30 suite

## Paiements d'arrages de rentes d'accident du travail

PAYS	Mode de paiement	Régimes	Rentes de victimes		Rentes de survivants		Total	
			Nombre	Montant total (€)	Nombre	Montant total (€)	Nombre	Montant total (€)
Norvège	Transfert à l'étranger	Général	2	2 123,64	0	0,00	2	2 123,64
		Agricole	0	0,00	0	0,00	0	0,00
		Minier	1	100,24	0	0,00	1	100,24
		Autres	0	0,00	0	0,00	0	0,00
		<b>Total 2001</b>	<b>3</b>	<b>2 223,88</b>	<b>0</b>	<b>0,00</b>	<b>3</b>	<b>2 223,88</b>
	Total 2000	3	2 196,03	0	0,00	3	2 196,03	
	% d'évolution	0,00	1,27			0,00	1,27	
Pays-Bas	Transfert à l'étranger	Général	28	40 252,04	2	17 810,44	30	58 062,48
		Agricole	1	1 240,95	0	0,00	1	1 240,95
		Minier	21	31 636,88	0	0,00	21	31 636,88
		Autres	0	0,00	0	0,00	0	0,00
		<b>Total</b>	<b>50</b>	<b>73 129,87</b>	<b>2</b>	<b>17 810,44</b>	<b>52</b>	<b>90 940,31</b>
		Total 2000*	60	102 688,87	4	15 457,11	64	118 145,98
		% d'évolution	-16,67	-28,79	-50,00	15,22	-18,75	-23,03
	Compte de non-résident	Général	2	1 924,80	0	0,00	2	1 924,80
		Agricole	0	0,00	0	0,00	0	0,00
		Minier	0	0,00	0	0,00	0	0,00
		Autres	0	0,00	0	0,00	0	0,00
		<b>Total</b>	<b>2</b>	<b>1 924,80</b>	<b>0</b>	<b>0,00</b>	<b>2</b>	<b>1 924,80</b>
		Total 2000	2	1 885,95	0	0,00	2	1 885,95
	% d'évolution	0,00	2,06			0,00	2,06	
	<b>Total 2001</b>	<b>52</b>	<b>75 054,67</b>	<b>2</b>	<b>17 810,44</b>	<b>54</b>	<b>92 865,11</b>	
	Total 2000*	62	104 574,82	4	15 457,11	66	120 031,93	
	% d'évolution	-16,13	-28,23	-50,00	15,22	-18,18	-22,63	
Portugal	Transfert à l'étranger	Général	14 215	38 709 402,68	1 323	6 816 158,88	15 538	45 525 561,56
		Agricole	776	1 408 281,64	66	324 599,14	842	1 732 880,78
		Minier	18	42 105,57	6	62 479,33	24	104 584,90
		<b>Total</b>	<b>15 009</b>	<b>40 159 789,89</b>	<b>1 395</b>	<b>7 203 237,35</b>	<b>16 404</b>	<b>47 363 027,24</b>
		Total 2000*	15 173	34 135 441,17	1 666	7 163 468,68	16 839	41 298 909,85
		% d'évolution	-1,08	17,65	-16,27	0,56	-2,58	14,68
	Compte de non-résident	Général	126	219 680,03	5	35 251,82	131	254 931,85
		Agricole	23	54 164,01	1	4 445,34	24	58 609,35
		Minier	2	2 351,92	0	0,00	2	2 351,92
		<b>Total</b>	<b>151</b>	<b>276 195,96</b>	<b>6</b>	<b>39 697,16</b>	<b>157</b>	<b>315 893,12</b>
		Total 2000*	118	234 466,10	7	44 425,17	125	278 891,27
		% d'évolution	27,97	17,80	-14,29	-10,64	25,60	13,27
		<b>Total 2001</b>	<b>15 160</b>	<b>40 435 985,85</b>	<b>1 401</b>	<b>7 242 934,51</b>	<b>16 561</b>	<b>47 678 920,36</b>
	Total 2000*	15 291	34 369 907,27	1 673	7 207 893,85	16 964	41 577 801,12	
	% d'évolution	-0,86	17,65	-16,26	0,49	-2,38	14,67	

\* modification

NB : il est rappelé que les statistiques transmises par la plupart des CPAM du régime général sont issues d'un système informatique qui fournit la ventilation des nombres de bénéficiaires entre les victimes et les survivants mais pas celle des montants. Quelques caisses ont établi la ventilation des montants manuellement.



Tableau n°2001/30 fin

## Paiements d'arrages de rentes d'accident du travail

PAYS	Mode de paiement	Régimes	Rentes de victimes		Rentes de survivants		Total	
			Nombre	Montant total (€)	Nombre	Montant total (€)	Nombre	Montant total (€)
Royaume-Uni	Transfert à l'étranger	Général	53	213 425,07	6	56 701,72	59	270 126,79
		Agricole	4	5 188,43	0	0,00	4	5 188,43
		Minier	1	4 489,38	0	0,00	1	4 489,38
		<b>Total</b>	<b>58</b>	<b>223 102,88</b>	<b>6</b>	<b>56 701,72</b>	<b>64</b>	<b>279 804,60</b>
		Total 2000	68	202 375,15	7	54 920,97	75	257 296,12
	% d'évolution	-14,71	10,24	-14,29	3,24	-14,67	8,75	
	Compte de non-résident	Général	8	9 345,05	1	11 189,01	9	20 534,06
		Agricole	2	1 855,55	0	0,00	2	1 855,55
		Minier	0	0,00	0	0,00	0	0,00
		<b>Total</b>	<b>10</b>	<b>11 200,60</b>	<b>1</b>	<b>11 189,01</b>	<b>11</b>	<b>22 389,61</b>
		Total 2000	8	21 088,88	0	0,00	8	21 088,88
	% d'évolution	25,00	-46,89			37,50	6,17	
	<b>Total 2001</b>		<b>68</b>	<b>234 303,48</b>	<b>7</b>	<b>67 890,73</b>	<b>75</b>	<b>302 194,21</b>
Total 2000		76	223 464,03	7	54 920,97	83	278 385,00	
% d'évolution		-10,53	4,85	0,00	23,62	-9,64	8,55	
Suède	Transfert à l'étranger	Général	8	20 846,84	2	19 625,60	10	40 472,44
		Agricole	0	0,00	0	0,00	0	0,00
		Minier	0	0,00	1	6 063,01	1	6 063,01
		<b>Total</b>	<b>8</b>	<b>20 846,84</b>	<b>3</b>	<b>25 688,61</b>	<b>11</b>	<b>46 535,45</b>
		Total 2000	11	31 279,33	2	26 489,08	13	57 768,41
	% d'évolution	-27,27	-33,35	50,00	-3,02	-15,38	-19,44	
	Compte de non-résident	Général	0	0,00	0	0,00	0	0,00
		Agricole	0	0,00	0	0,00	0	0,00
		Minier	2	2 079,84	0	0,00	2	2 079,84
		<b>Total</b>	<b>2</b>	<b>2 079,84</b>	<b>0</b>	<b>0,00</b>	<b>2</b>	<b>2 079,84</b>
		Total 2000	3	3 940,20	0	0,00	3	3 940,20
% d'évolution	-33,33	-47,21			-33,33	-47,21		
<b>Total 2001</b>		<b>10</b>	<b>22 926,68</b>	<b>3</b>	<b>25 688,61</b>	<b>13</b>	<b>48 615,29</b>	
Total 2000		14	35 219,53	2	26 489,08	16	61 708,61	
% d'évolution		-28,57	-34,90	50,00	-3,02	-18,75	-21,22	
TOTAL	Transfert à l'étranger	Général	26 599	76 451 618,82	2 458	11 225 542,77	29 057	87 677 161,59
		Agricole	1 489	2 675 652,39	137	751 463,20	1 626	3 427 115,59
		Minier	1 517	3 723 829,27	222	2 832 183,64	1 739	6 556 012,91
		Autres	6	7 577,00	2	26 348,00	8	33 925,00
		<b>Total</b>	<b>29 611</b>	<b>82 858 677,48</b>	<b>2 819</b>	<b>14 835 537,61</b>	<b>32 430</b>	<b>97 694 215,09</b>
	Total 2000*	31 049	77 375 687,82	3 619	14 678 839,17	34 668	92 054 526,99	
	% d'évolution	-4,63	7,09	-22,11	1,07	-6,46	6,13	
	Compte de non-résident	Général	454	886 749,27	30	263 311,23	484	1 150 060,50
		Agricole	44	90 541,99	2	11 854,34	46	102 396,33
		Minier	101	161 673,57	13	95 522,69	114	257 196,26
		Autres	7	17 474,00	0	0,00	7	17 474,00
		<b>Total</b>	<b>606</b>	<b>1 156 438,83</b>	<b>45</b>	<b>370 688,26</b>	<b>651</b>	<b>1 527 127,09</b>
	Total 2000*	540	1 128 547,87	44	373 150,83	584	1 501 698,70	
% d'évolution	12,22	2,47	2,27	-0,66	11,47	1,69		
<b>Total 2001</b>		<b>30 217</b>	<b>84 015 116,31</b>	<b>2 864</b>	<b>15 206 225,87</b>	<b>33 081</b>	<b>99 221 342,18</b>	
Total 2000*		31 589	78 504 235,69	3 663	15 051 990,00	35 252	93 556 225,69	
% d'évolution		-4,34	7,02	-21,81	1,02	-6,16	6,06	

\* modification



Graphique n°2001/16

**Evolution des paiements d'arrérages de rentes d'AT-MP  
(pour l'ensemble des Etats membres de l'E.E.E.)**

Années	Rentés de victimes		Rentés de survivants		Total				
	Nombre	Montant transféré (€)	Nombre	Montant transféré (€)	Nombre	Montant total transféré (€)		Montant versé sur un compte de non résident (€)	
							% évo		% évo
1992	35 739	93 845 358,42	4 381	14 557 062,34	40 120	108 402 420,76			
1993	32 466	92 170 323,24	4 052	13 626 938,84	36 518	105 797 262,08	-2,40		
1994	32 631	95 846 017,25	3 889	13 662 673,84	36 520	109 508 691,09	3,51	772 616,36	
1995	32 689	91 599 804,96	3 852	14 373 634,05	36 541	105 973 439,01	-3,23	919 029,58	18,95
1996	32 008	82 589 847,94	3 985	14 592 291,39	35 993	97 182 139,33	-8,30	1 046 147,31	35,40
1997	30 857	76 545 049,55	3 885	14 053 946,56	34 742	90 598 996,11	-6,77	1 048 328,44	0,21
1998	31 401	82 180 175,54	4 004	15 161 344,23	35 405	97 341 519,77	7,44	1 421 720,58	35,62
1999	31 046	79 757 190,82	3 768	14 651 521,19	34 814	94 408 712,01	-3,01	1 278 628,60	-10,06 (*)
2000	31 589	77 375 687,82	3 663	14 678 839,17	35 252	92 054 526,99	-2,49	1 501 698,70	17,45 (*)
2001	30 217	82 858 677,48	2 864	14 835 537,61	33 081	97 694 215,09	6,13	1 527 127,09	1,69

(\*) modification

Nombre : Total de rentiers résidant dans un des Etats membres de l'E.E.E.

Montant : Jusqu'en 1993, seuls les transferts à l'étranger sont connus

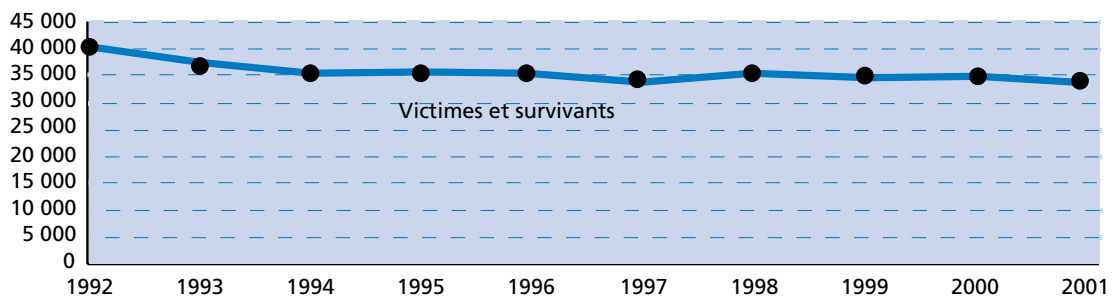
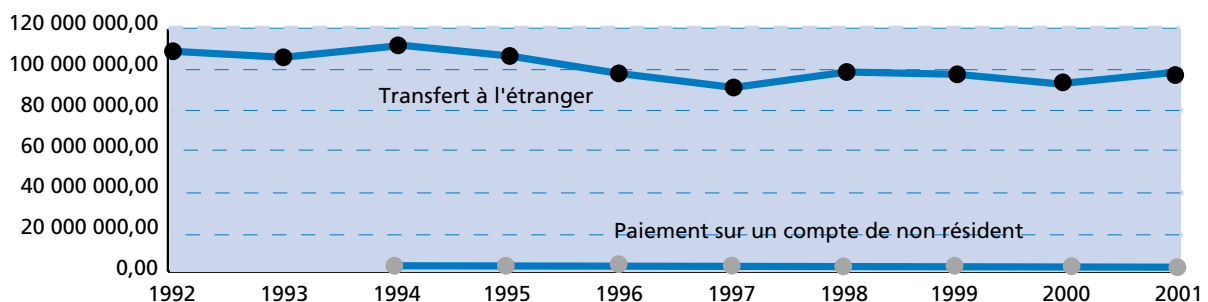
**Nombre total de bénéficiaires de pensions d'invalidité résidant dans l'un des Etats membres de l'E.E.E.**

**Montants des paiements d'arrérages de rentes d'AT-MP effectués à destination des Etats membres de l'E.E.E.**

• Les statistiques du régime général étant partielles depuis des années (à cause du système informatique pas adapté aux besoins du CSSTM), aucune conclusion ne peut être tirée de l'évolution de ces paiements à l'étranger.



Tableau n°2001/31

## Paiements d'arrérages de pensions d'invalidité

PAYS	Mode de paiement	Régimes	Pensions d'invalidité		Pensions de survivants invalides		Total	
			Nombre	Montant total (€)	Nombre	Montant total (€)	Nombre	Montant total (€)
Allemagne	Transfert à l'étranger	Général	652	969 449,61	4	10 479,30	656	979 928,91
		Agricole	19	8 363,44	2	305,99	21	8 669,43
		Minier	16	21 620,43	0	0,00	16	21 620,43
		Autres	0	0,00	6	28 991,00	6	28 991,00
		<b>Total</b>	<b>687</b>	<b>999 433,48</b>	<b>12</b>	<b>39 776,29</b>	<b>699</b>	<b>1 039 209,77</b>
		Total 2000*	724	1 087 820,09	13	55 017,63	737	1 142 837,72
	<i>% d'évolution</i>	<i>-5,11</i>	<i>-8,13</i>	<i>-7,69</i>	<i>-27,70</i>	<i>-5,16</i>	<i>-9,07</i>	
	Compte de non-résident	Général	62	126 676,60	1	1 630,00	63	128 306,60
		Agricole	1	1 000,57	0	0,00	1	1 000,57
		Minier	0	0,00	0	0,00	0	0,00
		Autres	4	58 597,00	0	0,00	4	58 597,00
		<b>Total</b>	<b>67</b>	<b>186 274,17</b>	<b>1</b>	<b>1 630,00</b>	<b>68</b>	<b>187 904,17</b>
		Total 2000	65	140 039,48	1	3 279,94	66	143 319,42
	<i>% d'évolution</i>	<i>3,08</i>	<i>33,02</i>	<i>0,00</i>	<i>-50,30</i>	<i>3,03</i>	<i>31,11</i>	
<b>Total 2001</b>	<b>754</b>	<b>1 185 707,65</b>	<b>13</b>	<b>41 406,29</b>	<b>767</b>	<b>1 227 113,94</b>		
Total 2000*	789	1 227 859,57	14	58 297,57	803	1 286 157,14		
<i>% d'évolution</i>	<i>-4,44</i>	<i>-3,43</i>	<i>-7,14</i>	<i>-28,97</i>	<i>-4,48</i>	<i>-4,59</i>		
Autriche	Transfert à l'étranger	Général	24	28 938,63	0	0,00	24	28 938,63
		Agricole	1	114,12	0	0,00	1	114,12
		Minier	0	0,00	0	0,00	0	0,00
		Autres	0	0,00	1	4 801,00	1	4 801,00
	<b>Total</b>	<b>25</b>	<b>29 052,75</b>	<b>1</b>	<b>4 801,00</b>	<b>26</b>	<b>33 853,75</b>	
	Total 2000	24	13 549,05	3	5 523,53	27	19 072,58	
	<i>% d'évolution</i>	<i>4,17</i>	<i>114,43</i>	<i>-66,67</i>	<i>-13,08</i>	<i>-3,70</i>	<i>77,50</i>	
	Compte de non-résident	Général	3	11 055,04	0	0,00	3	11 055,04
		Agricole	0	0,00	0	0,00	0	0,00
		Minier	0	0,00	0	0,00	0	0,00
		Autres	0	0,00	0	0,00	0	0,00
<b>Total</b>		<b>3</b>	<b>11 055,04</b>	<b>0</b>	<b>0,00</b>	<b>3</b>	<b>11 055,04</b>	
Total 2000	1	4 946,51	0	0,00	1	4 946,51		
<i>% d'évolution</i>	<i>200,00</i>	<i>123,49</i>	<i>-</i>	<i>-</i>	<i>200,00</i>	<i>123,49</i>		
<b>Total 2001</b>	<b>28</b>	<b>40 107,79</b>	<b>1</b>	<b>4 801,00</b>	<b>29</b>	<b>44 908,79</b>		
Total 2000	25	18 495,56	3	5 523,53	28	24 019,09		
<i>% d'évolution</i>	<i>12,00</i>	<i>116,85</i>	<i>-66,67</i>	<i>-13,08</i>	<i>3,57</i>	<i>86,97</i>		
Belgique	Transfert à l'étranger	Général	186	885 536,82	3	10 316,75	189	895 853,57
		Agricole	5	16 255,98	0	0,00	5	16 255,98
		Minier	1	2 143,86	0	0,00	1	2 143,86
		Autres	1	8 960,00	7	27 181,00	8	36 141,00
		<b>Total</b>	<b>193</b>	<b>912 896,66</b>	<b>10</b>	<b>37 497,75</b>	<b>203</b>	<b>950 394,41</b>
	Total 2000*	167	708 115,27	7	30 218,30	174	738 333,57	
	<i>% d'évolution</i>	<i>15,57</i>	<i>28,92</i>	<i>42,86</i>	<i>24,09</i>	<i>16,67</i>	<i>28,72</i>	
	Compte de non-résident	Général	69	365 303,35	0	0,00	69	365 303,35
		Agricole	0	0,00	0	0,00	0	0,00
		Minier	0	0,00	0	0,00	0	0,00
		Autres	2	14 212,42	3	12 228,00	5	26 440,42
		<b>Total</b>	<b>71</b>	<b>379 515,77</b>	<b>3</b>	<b>12 228,00</b>	<b>74</b>	<b>391 743,77</b>
	Total 2000*	69	303 841,71	3	11 957,80	72	315 799,51	
	<i>% d'évolution</i>	<i>2,90</i>	<i>24,91</i>	<i>0,00</i>	<i>2,26</i>	<i>2,78</i>	<i>24,05</i>	
<b>Total 2001</b>	<b>264</b>	<b>1 292 412,43</b>	<b>13</b>	<b>49 725,75</b>	<b>277</b>	<b>1 342 138,18</b>		
Total 2000*	236	1 011 956,98	10	42 176,10	246	1 054 133,08		
<i>% d'évolution</i>	<i>11,86</i>	<i>27,71</i>	<i>30,00</i>	<i>17,90</i>	<i>12,60</i>	<i>27,32</i>		

\* modification



Tableau n°2001/31 suite

## Paiements d'arrages de pensions d'invalidité

PAYS	Mode de paiement	Régimes	Pensions d'invalidité		Pensions de survivants invalides		Total	
			Nombre	Montant total (€)	Nombre	Montant total (€)	Nombre	Montant total (€)
Danemark	Transfert à l'étranger	Général	9	12 968,87	0	0,00	9	12 968,87
		Agricole	1	80,80	1	391,73	2	472,53
		<b>Total</b>	<b>10</b>	<b>13 049,67</b>	<b>1</b>	<b>391,73</b>	<b>11</b>	<b>13 441,40</b>
		Total 2000	8	9 564,35	0	0,00	8	9 564,35
		% d'évolution	25,00	36,44	-	-	37,50	40,54
	Compte de non-résident	Général	0	0,00	0	0,00	0	0,00
		Agricole	0	0,00	0	0,00	0	0,00
		<b>Total</b>	<b>0</b>	<b>0,00</b>	<b>0</b>	<b>0,00</b>	<b>0</b>	<b>0,00</b>
		Total 2000	1	1 975,74	0	0,00	1	1 975,74
		% d'évolution	-100,00	-100,00	-	-	-100,00	-100,00
<b>Total 2001</b>			<b>10</b>	<b>13 049,67</b>	<b>1</b>	<b>391,73</b>	<b>11</b>	<b>13 441,40</b>
Total 2000			9	11 540,09	0	0,00	9	11 540,09
% d'évolution			11,11	13,08	-	-	22,22	16,48
Espagne	Transfert à l'étranger	Général	355	2 153 903,10	5	13 539,13	360	2 167 442,23
		Agricole	63	210 413,50	0	0,00	63	210 413,50
		Autres	9	74 016,00	4	16 870,00	13	90 886,00
		Total Salariés	427	2 438 332,60	9	30 409,13	436	2 468 741,73
		Non sal. Agricoles	1	2 060,46	0	0,00	1	2 060,46
		Tot. Non Salariés	1	2 060,46	0	0,00	1	2 060,46
		<b>Total</b>	<b>428</b>	<b>2 440 393,06</b>	<b>9</b>	<b>30 409,13</b>	<b>437</b>	<b>2 470 802,19</b>
	Total 2000*	469	2 749 445,78	10	38 906,83	479	2 788 352,61	
	% d'évolution	-8,74	-11,24	-10,00	-21,84	-8,77	-11,39	
	Compte de non-résident	Général	7	52 527,11	0	0,00	7	52 527,11
Agricole		4	24 605,03	0	0,00	4	24 605,03	
Autres		6	43 560,00	1	3 128,00	7	46 688,00	
<b>Total</b>		<b>17</b>	<b>120 692,14</b>	<b>1</b>	<b>3 128,00</b>	<b>18</b>	<b>123 820,14</b>	
Total 2000		18	122 690,37	2	6 599,67	20	129 290,04	
% d'évolution	-5,56	-1,63	-50,00	-52,60	-10,00	-4,23		
<b>Total 2001</b>			<b>445</b>	<b>2 561 085,20</b>	<b>10</b>	<b>33 537,13</b>	<b>455</b>	<b>2 594 622,33</b>
Total 2000*			487	2 872 136,15	12	45 506,50	499	2 917 642,65
% d'évolution			-8,62	-10,83	-16,67	-26,30	-8,82	-11,07
Finlande	Transfert à l'étranger	Général	4	19 625,88	0	0,00	4	19 625,88
		Agricole	0	0,00	0	0,00	0	0,00
		<b>Total</b>	<b>4</b>	<b>19 625,88</b>	<b>0</b>	<b>0,00</b>	<b>4</b>	<b>19 625,88</b>
		Total 2000	2	3 853,00	0	0,00	2	3 853,00
	% d'évolution	100,00	409,37	-	-	100,00	409,37	
	Compte de non-résident	Général	0	0,00	1	1 630,00	1	1 630,00
		Agricole	0	0,00	0	0,00	0	0,00
<b>Total</b>			<b>0</b>	<b>0,00</b>	<b>1</b>	<b>1 630,00</b>	<b>1</b>	<b>1 630,00</b>
<b>Total 2001</b>			<b>4</b>	<b>19 625,88</b>	<b>1</b>	<b>1 630,00</b>	<b>5</b>	<b>21 255,88</b>
Total 2000			2	3 853,00	0	0,00	2	3 853,00
% d'évolution			100,00	409,37	-	-	150,00	451,67
Grèce	Transfert à l'étranger	Général	7	28 515,61	0	0,00	7	28 515,61
		Agricole	0	0,00	0	0,00	0	0,00
		<b>Total</b>	<b>7</b>	<b>28 515,61</b>	<b>0</b>	<b>0,00</b>	<b>7</b>	<b>28 515,61</b>
		Total 2000	9	32 646,96	0	0,00	9	32 646,96
	% d'évolution	-22,22	-12,65	-	-	-22,22	-12,65	
	Compte de non-résident	Général	1	10 693,83	0	0,00	1	10 693,83
		Agricole	0	0,00	0	0,00	0	0,00
<b>Total</b>			<b>1</b>	<b>10 693,83</b>	<b>0</b>	<b>0,00</b>	<b>1</b>	<b>10 693,83</b>
<b>Total 2001</b>			<b>8</b>	<b>39 209,44</b>	<b>0</b>	<b>0,00</b>	<b>8</b>	<b>39 209,44</b>
Total 2000			9	32 646,96	0	0,00	9	32 646,96
% d'évolution			-11,11	20,10	-	-	-11,11	20,10

\* modification



Tableau n°2001/31 suite

## Paiements d'arrrages de pensions d'invalidité

PAYS	Mode de paiement	Régimes	Pensions d'invalidité		Pensions de survivants invalides		Total	
			Nombre	Montant total (€)	Nombre	Montant total (€)	Nombre	Montant total (€)
Irlande	Transfert à l'étranger	Général	4	29 625,49	0	0,00	4	29 625,49
		Agricole	1	298,00	0	0,00	1	298,00
		<b>Total</b>	<b>5</b>	<b>29 923,49</b>	<b>0</b>	<b>0,00</b>	<b>5</b>	<b>29 923,49</b>
		Total 2000	3	27 841,31	0	0,00	3	27 841,31
	% d'évolution	66,67	7,48	-	-	66,67	7,48	
	Compte de non-résident	Général	1	3 045,00	0	0,00	1	3 045,00
		Agricole	0	0,00	0	0,00	0	0,00
		Autres	1	6 627,00	0	0,00	1	6 627,00
		<b>Total</b>	<b>2</b>	<b>9 672,00</b>	<b>0</b>	<b>0,00</b>	<b>2</b>	<b>9 672,00</b>
		Total 2000	2	9 496,66	0	0,00	2	9 496,66
% d'évolution	0,00	1,85	-	-	0,00	1,85		
<b>Total 2001</b>	<b>7</b>	<b>39 595,49</b>	<b>0</b>	<b>0,00</b>	<b>7</b>	<b>39 595,49</b>		
Total 2000	5	37 337,97	0	0,00	5	37 337,97		
% d'évolution	40,00	6,05	-	-	40,00	6,05		
Italie	Transfert à l'étranger	Général	469	1 587 784,25	6	10 447,82	475	1 598 232,07
		Agricole	29	38 752,35	0	0,00	29	38 752,35
		Minier	7	10 157,83	1	1 947,40	8	12 105,23
		Autres	3	29 353,00	3	14 780,00	6	44 133,00
		<b>Total</b>	<b>508</b>	<b>1 666 047,43</b>	<b>10</b>	<b>27 175,22</b>	<b>518</b>	<b>1 693 222,65</b>
	Total 2000*	555	1 806 322,63	10	26 386,35	565	1 832 708,98	
	% d'évolution	-8,47	-7,77	0,00	2,99	-8,32	-7,61	
	Compte de non-résident	Général	7	22 017,03	1	4 217,00	8	26 234,03
		Agricole	1	244,36	0	0,00	1	244,36
		Minier	1	9 497,19	0	0,00	1	9 497,19
		Autres	3	35 963,00	2	8 063,00	5	44 026,00
		<b>Total</b>	<b>12</b>	<b>67 721,58</b>	<b>3</b>	<b>12 280,00</b>	<b>15</b>	<b>80 001,58</b>
Total 2000	12	60 463,10	3	12 000,18	15	72 463,28		
% d'évolution	0,00	12,00	0,00	2,33	0,00	10,40		
<b>Total 2001</b>	<b>520</b>	<b>1 733 769,01</b>	<b>13</b>	<b>39 455,22</b>	<b>533</b>	<b>1 773 224,23</b>		
Total 2000*	567	1 866 785,73	13	38 386,53	580	1 905 172,26		
% d'évolution	-8,29	-7,13	0,00	2,78	-8,10	-6,93		
Luxembourg	Transfert à l'étranger	Général	157	216 921,15	0	0,00	157	216 921,15
		Agricole	8	2 734,99	0	0,00	8	2 734,99
		Minier	5	5 531,39	0	0,00	5	5 531,39
		Autres	1	411,00	0	0,00	1	411,00
		<b>Total</b>	<b>171</b>	<b>225 598,53</b>	<b>0</b>	<b>0,00</b>	<b>171</b>	<b>225 598,53</b>
	Total 2000*	198	266 796,89	0	0,00	198	266 796,89	
	% d'évolution	-13,64	-15,44	-	-	-13,64	-15,44	
	Compte de non-résident	Général	39	62 364,07	0	0,00	39	62 364,07
		Agricole	0	0,00	0	0,00	0	0,00
		Minier	1	830,23	0	0,00	1	830,23
		<b>Total</b>	<b>40</b>	<b>63 194,30</b>	<b>0</b>	<b>0,00</b>	<b>40</b>	<b>63 194,30</b>
		Total 2000	50	62 508,51	0	0,00	50	62 508,51
% d'évolution	-20,00	1,10	-	-	-20,00	1,10		
<b>Total 2001</b>	<b>211</b>	<b>288 792,83</b>	<b>0</b>	<b>0,00</b>	<b>211</b>	<b>288 792,83</b>		
Total 2000*	248	329 305,40	0	0,00	248	329 305,40		
% d'évolution	-14,92	-12,30	-	-	-14,92	-12,30		

\* modification



Tableau n°2001/31 suite

## Paiements d'arrages de pensions d'invalidité

PAYS	Mode de paiement	Régimes	Pensions d'invalidité		Pensions de survivants invalides		Total	
			Nombre	Montant total (€)	Nombre	Montant total (€)	Nombre	Montant total (€)
Norvège	Transfert à l'étranger	Général	2	2 544,41	0	0,00	2	2 544,41
		Agricole	0	0,00	0	0,00	0	0,00
		<b>Total 2001</b>	<b>2</b>	<b>2 544,41</b>	<b>0</b>	<b>0,00</b>	<b>2</b>	<b>2 544,41</b>
		Total 2000	2	2 683,25	0	0,00	2	2 683,25
		% d'évolution	0,00	-5,17	-	-	0,00	-5,17
Pays-Bas	Transfert à l'étranger	Général	9	65 263,65	0	0,00	9	65 263,65
		Agricole	0	0,00	0	0,00	0	0,00
		Minier	0	0,00	0	0,00	0	0,00
		Autres	0	0,00	1	8 020,00	1	8 020,00
		Total Salariés	9	65 263,65	1	8 020,00	10	73 283,65
		Non sal. Agricoles	1	2 747,28	0	0,00	1	2 747,28
		Tot. Non Salariés	1	2 747,28	0	0,00	1	2 747,28
		<b>Total</b>	<b>10</b>	<b>68 010,93</b>	<b>1</b>	<b>8 020,00</b>	<b>11</b>	<b>76 030,93</b>
		Total 2000	8	72 056,09	1	7 861,19	9	79 917,28
		% d'évolution	25,00	-5,61	0,00	2,02	22,22	-4,86
	Compte de non-résident	Général	1	4 253,34	0	0,00	1	4 253,34
		Agricole	0	0,00	0	0,00	0	0,00
		Minier	0	0,00	0	0,00	0	0,00
		Autres	0	0,00	0	0,00	0	0,00
		<b>Total</b>	<b>1</b>	<b>4 253,34</b>	<b>0</b>	<b>0,00</b>	<b>1</b>	<b>4 253,34</b>
		Total 2000	1	4 105,45	0	0,00	1	4 105,45
		% d'évolution	0,00	3,60	-	-	0,00	3,60
<b>Total 2001</b>	<b>11</b>	<b>72 264,27</b>	<b>1</b>	<b>8 020,00</b>	<b>12</b>	<b>80 284,27</b>		
Total 2000	9	76 161,54	1	7 861,19	10	84 022,73		
% d'évolution	22,22	-5,12	0,00	2,02	20,00	-4,45		
Portugal	Transfert à l'étranger	Général	3 291	15 585 811,82	18	61 822,97	3 309	15 647 634,79
		Agricole	239	1 128 074,98	1	3 381,40	240	1 131 456,38
		Minier	1	210,63	0	0,00	1	210,63
		Autres	1	13 820,00	0	0,00	1	13 820,00
		Total Salariés	3 532	16 727 917,43	19	65 204,37	3 551	16 793 121,80
		Non sal. Agricoles	2	5 464,98	0	0,00	2	5 464,98
		Tot. Non Salariés	2	5 464,98	0	0,00	2	5 464,98
		<b>Total</b>	<b>3 534</b>	<b>16 733 382,41</b>	<b>19</b>	<b>65 204,37</b>	<b>3 553</b>	<b>16 798 586,78</b>
		Total 2000*	3 715	17 503 783,56	29	91 951,77	3 744	17 595 735,33
		% d'évolution	-4,87	-4,40	-34,48	-29,09	-5,10	-4,53
	Compte de non-résident	Général	31	183 929,28	0	0,00	31	183 929,28
		Agricole	9	69 506,00	0	0,00	9	69 506,00
		Minier	0	0,00	0	0,00	0	0,00
		Autres	5	62 859,00	0	0,00	5	62 859,00
		<b>Total</b>	<b>45</b>	<b>316 294,28</b>	<b>0</b>	<b>0,00</b>	<b>45</b>	<b>316 294,28</b>
		Total 2000	42	280 111,66	0	0,00	42	280 111,66
		% d'évolution	7,14	12,92	-	-	7,14	12,92
<b>Total 2001</b>	<b>3 579</b>	<b>17 049 676,69</b>	<b>19</b>	<b>65 204,37</b>	<b>3 598</b>	<b>17 114 881,06</b>		
Total 2000*	3 757	17 783 895,22	29	91 951,77	3 786	17 875 846,99		
% d'évolution	-4,74	-4,13	-34,48	-29,09	-4,97	-4,26		

\* modification





Tableau n°2001/31 fin

## Paiements d'arrérages de pensions d'invalidité

PAYS	Mode de paiement	Régimes	Pensions d'invalidité		Pensions de survivants invalides		Total	
			Nombre	Montant total (€)	Nombre	Montant total (€)	Nombre	Montant total (€)
Royaume-Uni	Transfert à l'étranger	Général	21	142 040,92	0	0,00	21	142 040,92
		Agricole	6	32 140,92	0	0,00	6	32 140,92
		Minier	0	0,00	0	0,00	0	0,00
		Autres	0	0,00	2	13 908,00	2	13 908,00
		<b>Total</b>	<b>27</b>	<b>174 181,84</b>	<b>2</b>	<b>13 908,00</b>	<b>29</b>	<b>188 089,84</b>
		Total 2000	19	126 202,47	3	13 742,67	22	139 945,14
	<i>% d'évolution</i>	<i>42,11</i>	<i>38,02</i>	<i>-33,33</i>	<i>1,20</i>	<i>31,82</i>	<i>34,40</i>	
	Compte de non-résident	Général	4	28 486,57	0	0,00	4	28 486,57
		Agricole	0	0,00	0	0,00	0	0,00
		Minier	0	0,00	0	0,00	0	0,00
		Autres	1	11 867,00	0	0,00	1	11 867,00
		<b>Total</b>	<b>5</b>	<b>40 353,57</b>	<b>0</b>	<b>0,00</b>	<b>5</b>	<b>40 353,57</b>
		Total 2000	2	19 697,02	0	0,00	2	19 697,02
<i>% d'évolution</i>	<i>150,00</i>	<i>104,87</i>	<i>-</i>	<i>-</i>	<i>150,00</i>	<i>104,87</i>		
<b>Total 2001</b>	<b>32</b>	<b>214 535,41</b>	<b>2</b>	<b>13 908,00</b>	<b>34</b>	<b>228 443,41</b>		
Total 2000	21	145 899,49	3	13 742,67	24	159 642,16		
<i>% d'évolution</i>	<i>52,38</i>	<i>47,04</i>	<i>-33,33</i>	<i>1,20</i>	<i>41,67</i>	<i>43,10</i>		
Suède	Transfert à l'étranger	Général	23	91 320,93	0	0,00	23	91 320,93
		Agricole	0	0,00	0	0,00	0	0,00
		Minier	0	0,00	0	0,00	0	0,00
		Autres	1	7 631,00	0	0,00	1	7 631,00
		<b>Total</b>	<b>24</b>	<b>98 951,93</b>	<b>0</b>	<b>0,00</b>	<b>24</b>	<b>98 951,93</b>
	Total 2000	7	27 912,04	0	0,00	7	27 912,04	
<i>% d'évolution</i>	<i>242,86</i>	<i>254,51</i>	<i>-</i>	<i>-</i>	<i>242,86</i>	<i>254,51</i>		
TOTAL	Transfert à l'étranger	Général	5 213	21 820 251,14	36	106 605,97	5 249	21 926 857,11
		Agricole	372	1 437 229,08	4	4 079,12	376	1 441 308,20
		Minier	30	39 664,14	1	1 947,40	31	41 611,54
		Autres	16	134 191,00	24	114 551,00	40	248 742,00
		Total Salariés	5 631	23 431 335,36	65	227 183,49	5 696	23 658 518,85
		Non sal. Agricoles	4	10 272,72	0	0,00	4	10 272,72
		Tot. Non Salariés	4	10 272,72	0	0,00	4	10 272,72
		<b>Total</b>	<b>5 635</b>	<b>23 441 608,08</b>	<b>65</b>	<b>227 183,49</b>	<b>5 700</b>	<b>23 668 791,57</b>
	Total 2000*	5 910	24 438 592,74	76	269 608,27	5 986	24 708 201,01	
	<i>% d'évolution</i>	<i>-4,65</i>	<i>-4,08</i>	<i>-14,47</i>	<i>-15,74</i>	<i>-4,78</i>	<i>-4,21</i>	
	Compte de non-résident	Général	225	870 351,22	3	7 477,00	228	877 828,22
		Agricole	15	95 355,96	0	0,00	15	95 355,96
		Minier	2	10 327,42	0	0,00	2	10 327,42
Autres		22	233 685,42	6	23 419,00	28	257 104,42	
<b>Total</b>		<b>264</b>	<b>1 209 720,02</b>	<b>9</b>	<b>30 896,00</b>	<b>273</b>	<b>1 240 616,02</b>	
Total 2000*	263	1 009 876,21	9	33 837,59	272	1 043 713,80		
<i>% d'évolution</i>	<i>0,38</i>	<i>19,79</i>	<i>0,00</i>	<i>-8,69</i>	<i>0,37</i>	<i>18,87</i>		
<b>Total 2001</b>	<b>5 899</b>	<b>24 651 328,10</b>	<b>74</b>	<b>258 079,49</b>	<b>5 973</b>	<b>24 909 407,59</b>		
Total 2000*	6 173	25 448 468,95	85	303 445,86	6 258	25 751 914,81		
<i>% d'évolution</i>	<i>-4,44</i>	<i>-3,13</i>	<i>-12,94</i>	<i>-14,95</i>	<i>-4,55</i>	<i>-3,27</i>		

\* modification

N.B.: Pour l'Islande et le Liechtenstein, les données sont nulles.



Graphique n°2001/17

**Evolution des paiements d'arrérages de pensions d'invalidité  
 (pour l'ensemble des Etats membres de l'E.E.E.)**

Années	Pensions d'invalidité		Pensions de survivant invalide		Total				
	Nombre	Montant transféré (€)	Nombre	Montant transféré (€)	Nombre	Montant total transféré (€)		Montant versé sur un compte de non résident (€)	
							% évo		% évo
1 992	8 674	35 392 626,49	158	429 694,49	8 832	35 822 320,98			
1 993	9 014	36 294 349,74	124	388 560,02	9 138	36 682 909,76	2,40		
1 994	8 778	35 523 147,77	129	386 900,39	8 907	35 910 048,16	-2,11	386 738,96	
1 995	8 402	34 207 661,40	141	430 103,05	8 543	34 637 764,45	-3,54	807 229,59	108,73
1 996	8 559	35 032 866,80	120	474 253,17	8 679	35 507 119,97	2,51	1 375 911,41	70,45
1 997	8 066	33 476 667,50	104	369 587,04	8 170	33 846 254,54	-4,68	1 001 044,42	-27,24
1 998	7 532	29 607 942,99	97	278 888,87	7 629	29 886 831,86	-11,70	1 016 591,19	1,55
1 999	6 366	26 075 525,64	97	289 260,11	6 463	26 364 785,75	-11,78	986 956,38	-2,92
2 000	6 173	24 438 592,74	85	269 608,27	6 258	24 708 201,01	-6,28	1 043 713,80	5,75
2 001	5 899	23 441 608,08	74	227 183,49	5 973	23 668 791,57	-4,21	1 240 616,02	18,87

(\*) modification

Nombre : Total de rentiers résidant dans un des Etats membres de l'E.E.E.

Montant : Jusqu'en 1993, seuls les transferts à l'étranger sont connus

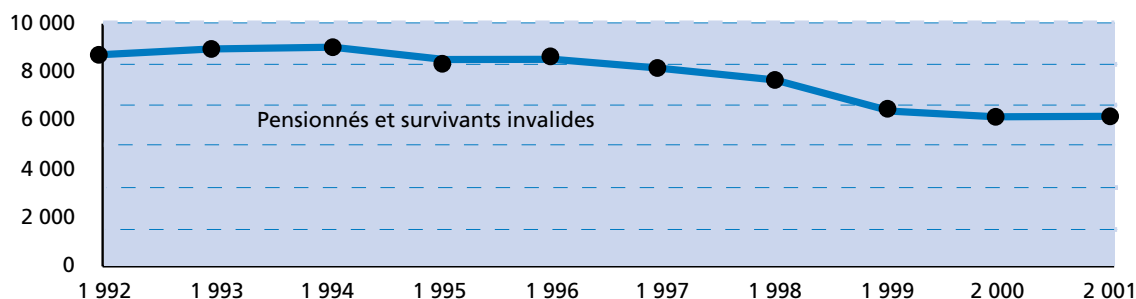
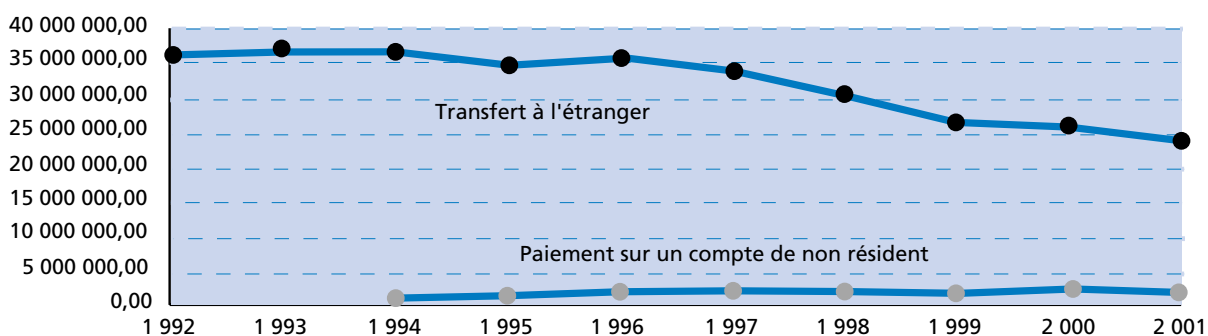
**Nombre total de bénéficiaires de pensions d'invalidité résidant dans l'un des Etats membres de l'E.E.E.**

**Montants des paiements d'arrérages de pensions d'invalidité effectués à destination des Etats membres de l'E.E.E.**

- Les statistiques du régime général étant partielles depuis des années (à cause du système informatique non adapté aux besoins du CLEISS), aucune conclusion ne peut être tirée de l'évolution de ces paiements à l'étranger.



Tableau n°2001/32

## Paiements d'arrérages de pensions de vieillesse

PAYS	Mode de paiement	Régimes	Droits propres		Droits dérivés		Total		Montants mensuels moyens par régime	
			Nombre	Montant total (€)	Nombre	Montant total (€)	Nombre	Montant total (€)		
Allemagne	Transfert à l'étranger	Général	29 135	42 010 401,00	11 550	15 636 073,00	40 685	57 646 474,00	118,07	
		Agricole	4 053	4 600 141,48	2 668	3 120 435,17	6 721	7 720 576,65	95,73	
		Minier	5 192	12 025 056,74	5 410	8 788 870,57	10 602	20 813 927,31	163,60	
		Autres	34	138 601,76	38	178 639,87	72	317 241,63	367,18	
		<b>Total Salariés</b>	<b>38 414</b>	<b>58 774 200,98</b>	<b>19 666</b>	<b>27 724 018,61</b>	<b>58 080</b>	<b>86 498 219,59</b>	<b>124,11</b>	
		Non Sal. agricoles	87	154 375,35	27	51 225,63	114	205 600,98	150,29	
		Non Sal. non agricoles	210	315 214,74	116	136 166,00	326	451 380,74	115,38	
		<b>Total Non Salariés</b>	<b>297</b>	<b>469 590,09</b>	<b>143</b>	<b>187 391,63</b>	<b>440</b>	<b>656 981,72</b>	<b>124,43</b>	
		<b>Total</b>	<b>38 711</b>	<b>59 243 791,07</b>	<b>19 809</b>	<b>27 911 410,24</b>	<b>58 520</b>	<b>87 155 201,31</b>	<b>124,11</b>	
		Total 2000	37 971	58 556 314,36	19 607	27 704 456,44	57 578	86 260 770,80	124,85	
		% d'évolution	1,95	1,17	1,03	0,75	1,64	1,04	-0,59	
		Compte de non résident	Général	2 399	7 164 061,00	191	458 156,00	2 590	7 622 217,00	245,25
			Agricole	0	0,00	0	0,00	0	0,00	0,00
		Minier	151	483 552,14	50	145 730,47	201	629 282,61	260,90	
		Autres	30	248 231,14	13	56 266,36	43	304 497,50	590,11	
		<b>Total Salariés</b>	<b>2 580</b>	<b>7 895 844,28</b>	<b>254</b>	<b>660 152,83</b>	<b>2 834</b>	<b>8 555 997,11</b>	<b>251,59</b>	
		Non Sal. agricoles	0	0,00	0	0,00	0	0,00	0,00	
		Non Sal. non agricoles	147	290 420,31	72	115 342,58	219	405 762,89	154,40	
		<b>Total Non Salariés</b>	<b>147</b>	<b>290 420,31</b>	<b>72</b>	<b>115 342,58</b>	<b>219</b>	<b>405 762,89</b>	<b>154,40</b>	
		<b>Total</b>	<b>2 727</b>	<b>8 186 264,59</b>	<b>326</b>	<b>775 495,41</b>	<b>3 053</b>	<b>8 961 760,00</b>	<b>244,62</b>	
		Total 2000	2 607	7 694 414,60	318	775 597,68	2 925	8 470 012,28	241,31	
		% d'évolution	4,60	6,39	2,52	-0,01	4,38	5,81	1,37	
		<b>Total 2001</b>	<b>41 438</b>	<b>67 430 055,66</b>	<b>20 135</b>	<b>28 686 905,65</b>	<b>61 573</b>	<b>96 116 961,31</b>	<b>130,09</b>	
		Total 2000	40 578	66 250 728,96	19 925	28 480 054,12	60 503	94 730 783,08	130,48	
		% d'évolution	2,12	1,78	1,05	0,73	1,77	1,46	-0,30	



Tableau n°2001/32 suite

## Paiements d'arrages de pensions de vieillesse

PAYS	Mode de paiement	Régimes	Droits propres		Droits dérivés		Total		Montants mensuels moyens par régime
			Nombre	Montant total (€)	Nombre	Montant total (€)	Nombre	Montant total (€)	
Autriche	Transfert à l'étranger	Général	1 057	1 581 217,00	282	402 368,00	1 339	1 983 585,00	123,45
		Agricole	51	50 472,34	40	41 923,14	91	92 395,48	84,61
		Minier	20	22 136,06	36	33 149,44	56	55 285,50	82,27
		Autres	6	51 111,63	3	36 476,00	9	87 587,63	811,00
		<b>Total Salariés</b>	<b>1 134</b>	<b>1 704 937,03</b>	<b>361</b>	<b>513 916,58</b>	<b>1 495</b>	<b>2 218 853,61</b>	<b>123,68</b>
		Non Sal. agricoles	2	820,35	1	549,02	3	1 369,37	38,04
	Non Sal. non agricoles	12	18 045,28	13	28 762,32	25	46 807,60	156,03	
	<b>Total Non Salariés</b>	<b>14</b>	<b>18 865,63</b>	<b>14</b>	<b>29 311,34</b>	<b>28</b>	<b>48 176,97</b>	<b>143,38</b>	
	<b>Total</b>	<b>1 148</b>	<b>1 723 802,66</b>	<b>375</b>	<b>543 227,92</b>	<b>1 523</b>	<b>2 267 030,58</b>	<b>124,04</b>	
	Total 2000	1 112	1 659 449,62	370	520 733,36	1 482	2 180 182,98	122,59	
	% d'évolution	3,24	3,88	1,35	4,32	2,77	3,98	1,18	
	Compte de non résident	Général	73	247 367,00	9	40 366,00	82	287 733,00	292,41
		Agricole	0	0,00	0	0,00	0	0,00	0,00
		Minier	0	0,00	0	0,00	0	0,00	0,00
		Autres	0	0,00	0	0,00	0	0,00	0,00
<b>Total Salariés</b>		<b>73</b>	<b>247 367,00</b>	<b>9</b>	<b>40 366,00</b>	<b>82</b>	<b>287 733,00</b>	<b>292,41</b>	
Non Sal. agricoles		0	0,00	0	0,00	0	0,00	0,00	
Non Sal. non agricoles	10	19 392,41	1	1 681,00	11	21 073,41	159,65		
<b>Total Non Salariés</b>	<b>10</b>	<b>19 392,41</b>	<b>1</b>	<b>1 681,00</b>	<b>11</b>	<b>21 073,41</b>	<b>159,65</b>		
<b>Total</b>	<b>83</b>	<b>266 759,41</b>	<b>10</b>	<b>42 047,00</b>	<b>93</b>	<b>308 806,41</b>	<b>276,71</b>		
Total 2000	75	277 513,90	11	46 255,17	86	323 769,07	313,73		
% d'évolution	10,67	-3,88	-9,09	-9,10	8,14	-4,62	-11,80		
<b>Total 2001</b>	<b>1 231</b>	<b>1 990 562,07</b>	<b>385</b>	<b>585 274,92</b>	<b>1 616</b>	<b>2 575 836,99</b>	<b>132,83</b>		
Total 2000	1 187	1 936 963,52	381	566 988,53	1 568	2 503 952,05	133,08		
% d'évolution	3,71	2,77	1,05	3,23	3,06	2,87	-0,18		



Tableau n°2001/32 suite

## Paiements d'arrérages de pensions de vieillesse

PAYS	Mode de paiement	Régimes	Droits propres		Droits dérivés		Total		Montants mensuels moyens par régime	
			Nombre	Montant total (€)	Nombre	Montant total (€)	Nombre	Montant total (€)		
Belgique	Transfert à l'étranger	Général	43 844	112 881 112,00	15 342	27 350 862,00	59 186	140 231 974,00	197,45	
		Agricole	4 020	4 156 957,90	2 696	2 893 833,55	6 716	7 050 791,45	87,49	
		Minier	1 147	1 560 200,96	909	1 153 247,49	2 056	2 713 448,45	109,98	
		Autres	109	812 423,37	58	343 998,70	167	1 156 422,07	577,06	
		<b>Total Salariés</b>	<b>49 120</b>	<b>119 410 694,23</b>	<b>19 005</b>	<b>31 741 941,74</b>	<b>68 125</b>	<b>151 152 635,97</b>	<b>184,90</b>	
		Non Sal. agricoles	335	472 849,03	89	130 729,47	424	603 578,50	118,63	
		Non Sal. non agricoles	428	706 207,31	228	268 952,21	656	975 159,52	123,88	
		<b>Total Non Salariés</b>	<b>763</b>	<b>1 179 056,34</b>	<b>317</b>	<b>399 681,68</b>	<b>1 080</b>	<b>1 578 738,02</b>	<b>121,82</b>	
		<b>Total</b>	<b>49 883</b>	<b>120 589 750,57</b>	<b>19 322</b>	<b>32 141 623,42</b>	<b>69 205</b>	<b>152 731 373,99</b>	<b>183,91</b>	
		Total 2000	50 989	120 579 156,48	19 413	31 967 295,77	70 402	152 546 452,25	180,57	
		% d'évolution	-2,17	0,01	-0,47	0,55	-1,70	0,12	1,85	
	Belgique	Compte de non résident	Général	3 679	20 788 268,00	412	1 643 466,00	4 091	22 431 734,00	456,93
			Agricole	0	0,00	0	0,00	0	0,00	0,00
			Minier	90	334 881,18	92	375 290,53	182	710 171,71	325,17
		Autres	69	880 247,86	31	180 810,59	100	1 061 058,45	884,22	
		<b>Total Salariés</b>	<b>3 838</b>	<b>22 003 397,04</b>	<b>535</b>	<b>2 199 567,12</b>	<b>4 373</b>	<b>24 202 964,16</b>	<b>461,22</b>	
		Non Sal. agricoles	0	0,00	0	0,00	0	0,00	0,00	
		Non Sal. non agricoles	405	762 497,26	162	261 256,68	567	1 023 753,94	150,46	
		<b>Total Non Salariés</b>	<b>405</b>	<b>762 497,26</b>	<b>162</b>	<b>261 256,68</b>	<b>567</b>	<b>1 023 753,94</b>	<b>150,46</b>	
		<b>Total</b>	<b>4 243</b>	<b>22 765 894,30</b>	<b>697</b>	<b>2 460 823,80</b>	<b>4 940</b>	<b>25 226 718,10</b>	<b>425,55</b>	
		Total 2000	3 485	21 783 206,44	597	2 307 587,54	4 082	24 090 793,98	491,81	
		% d'évolution	21,75	4,51	16,75	6,64	21,02	4,72	-13,47	
		<b>Total 2001</b>	<b>54 126</b>	<b>143 355 644,87</b>	<b>20 019</b>	<b>34 602 447,22</b>	<b>74 145</b>	<b>177 958 092,09</b>	<b>200,01</b>	
		Total 2000	54 474	142 362 362,92	20 010	34 274 883,31	74 484	176 637 246,23	197,62	
		% d'évolution	-0,64	0,70	0,04	0,96	-0,46	0,75	1,21	



Tableau n°2001/32 suite

## Paiements d'arrages de pensions de vieillesse

PAYS	Mode de paiement	Régimes	Droits propres		Droits dérivés		Total		Montants mensuels moyens par régime
			Nombre	Montant total (€)	Nombre	Montant total (€)	Nombre	Montant total (€)	
Danemark	Transfert à l'étranger	Général	111	214 208,00	9	18 901,00	120	233 109,00	161,88
		Agricole	4	10 987,91	0	0,00	4	10 987,91	228,91
	Minier	2	737,34	0	0,00	2	737,34	30,72	
	Autres	1	3 832,09	0	0,00	1	3 832,09	319,34	
	<b>Total Salariés</b>	<b>118</b>	<b>229 765,34</b>	<b>9</b>	<b>18 901,00</b>	<b>127</b>	<b>248 666,34</b>	<b>163,17</b>	
	Non Sal. agricoles	0	0,00	0	0,00	0	0,00		
	Non Sal. non agricoles	4	3 676,70	0	0,00	4	3 676,70	76,60	
	<b>Total Non Salariés</b>	<b>4</b>	<b>3 676,70</b>	<b>0</b>	<b>0,00</b>	<b>4</b>	<b>3 676,70</b>	<b>76,60</b>	
	<b>Total</b>	<b>122</b>	<b>233 442,04</b>	<b>9</b>	<b>18 901,00</b>	<b>131</b>	<b>252 343,04</b>	<b>160,52</b>	
	Total 2000	100	204 557,93	11	44 321,80	111	248 879,73	186,85	
	% d'évolution	22,00	14,12	-18,18	-57,36	18,02	1,39	-14,09	
	Compte de non résident	Général	28	78 721,00	0	0,00	28	78 721,00	234,29
		Agricole	0	0,00	0	0,00	0	0,00	
		Minier	0	0,00	0	0,00	0	0,00	
Autres		1	12 970,00	0	0,00	1	12 970,00	1 080,83	
<b>Total Salariés</b>		<b>29</b>	<b>91 691,00</b>	<b>0</b>	<b>0,00</b>	<b>29</b>	<b>91 691,00</b>	<b>263,48</b>	
Non Sal. agricoles		0	0,00	0	0,00	0	0,00		
Non Sal. non agricoles		7	8 488,24	0	0,00	7	8 488,24	101,05	
<b>Total Non Salariés</b>		<b>7</b>	<b>8 488,24</b>	<b>0</b>	<b>0,00</b>	<b>7</b>	<b>8 488,24</b>	<b>101,05</b>	
<b>Total</b>		<b>36</b>	<b>100 179,24</b>	<b>0</b>	<b>0,00</b>	<b>36</b>	<b>100 179,24</b>	<b>231,90</b>	
Total 2000		35	104 511,73	0	0,00	35	104 511,73	248,84	
% d'évolution	2,86	-4,15	-	-	2,86	-4,15	-6,81		
<b>Total 2001</b>	<b>158</b>	<b>333 621,28</b>	<b>9</b>	<b>18 901,00</b>	<b>167</b>	<b>352 522,28</b>	<b>175,91</b>		
Total 2000	135	309 069,66	11	44 321,80	146	353 391,46	201,71		
% d'évolution	17,04	7,94	-18,18	-57,36	14,38	-0,25	-12,79		



Tableau n°2001/32 suite

## Paiements d'arrérages de pensions de vieillesse

PAYS	Mode de paiement	Régimes	Droits propres		Droits dérivés		Total		Montants mensuels moyens par régime
			Nombre	Montant total (€)	Nombre	Montant total (€)	Nombre	Montant total (€)	
Espagne	Transfert à l'étranger	Général	111 430	240 878 562,00	19 575	30 529 634,00	131 005	271 408 196,00	172,64
		Agricole	94 778	113 573 832,58	25 531	26 107 508,98	120 309	139 681 341,56	96,75
		703	939 060,09	306	472 923,45	1 009	1 411 983,54	116,62	
		148	1 051 911,47	67	313 443,73	215	1 365 355,20	529,21	
	<b>Total Salariés</b>	<b>207 059</b>	<b>356 443 366,14</b>	<b>45 479</b>	<b>57 423 510,16</b>	<b>252 538</b>	<b>413 866 876,30</b>	<b>136,57</b>	
		313	528 485,25	111	179 331,75	424	707 817,00	139,11	
		1 531	2 629 529,50	592	795 674,27	2 123	3 425 203,77	134,45	
	<b>Total Non Salariés</b>	<b>1 844</b>	<b>3 158 014,75</b>	<b>703</b>	<b>975 006,02</b>	<b>2 547</b>	<b>4 133 020,77</b>	<b>135,23</b>	
	<b>Total</b>	<b>208 903</b>	<b>359 601 380,89</b>	<b>46 182</b>	<b>58 398 516,18</b>	<b>255 085</b>	<b>417 999 897,07</b>	<b>136,56</b>	
	Total 2000	196 042	332 065 271,96	42 830	54 241 305,33	238 872	386 306 577,29	134,77	
		<i>6,56</i>	<i>8,29</i>	<i>7,83</i>	<i>7,66</i>	<i>6,79</i>	<i>8,20</i>	<i>1,33</i>	
		Compte de non résident	Général	3 048	19 271 638,00	200	694 182,00	3 248	19 965 820,00
		Agricole	0	0,00	0	0,00	0	0,00	
		Minier	31	70 925,09	14	41 250,96	45	112 176,05	207,73
		Autres	133	847 603,62	25	144 057,35	158	991 660,97	523,03
	<b>Total Salariés</b>	<b>3 212</b>	<b>20 190 166,71</b>	<b>239</b>	<b>879 490,31</b>	<b>3 451</b>	<b>21 069 657,02</b>	<b>508,78</b>	
		Non Sal. agricoles	0	0,00	0	0,00	0	0,00	
		Non Sal. non agricoles	495	1 096 097,61	99	195 779,15	594	1 291 876,76	181,24
	<b>Total Non Salariés</b>	<b>495</b>	<b>1 096 097,61</b>	<b>99</b>	<b>195 779,15</b>	<b>594</b>	<b>1 291 876,76</b>	<b>181,24</b>	
	<b>Total</b>	<b>3 707</b>	<b>21 286 264,32</b>	<b>338</b>	<b>1 075 269,46</b>	<b>4 045</b>	<b>22 361 533,78</b>	<b>460,68</b>	
	Total 2000	3 864	20 628 218,79	360	1 094 557,71	4 224	21 722 776,50	428,56	
		<i>-4,06</i>	<i>3,19</i>	<i>-6,11</i>	<i>-1,76</i>	<i>-4,24</i>	<i>2,94</i>	<i>7,50</i>	
	<b>Total 2001</b>	<b>212 610</b>	<b>380 887 645,21</b>	<b>46 520</b>	<b>59 473 785,64</b>	<b>259 130</b>	<b>440 361 430,85</b>	<b>141,62</b>	
	Total 2000	199 906	352 693 490,75	43 190	55 335 863,04	243 096	408 029 353,79	139,87	
		<i>6,35</i>	<i>7,99</i>	<i>7,71</i>	<i>7,48</i>	<i>6,60</i>	<i>7,92</i>	<i>1,25</i>	



Tableau n°2001/32 suite

## Paiements d'arrages de pensions de vieillesse

PAYS	Mode de paiement	Régimes	Droits propres		Droits dérivés		Total		Montants mensuels moyens par régime	
			Nombre	Montant total (€)	Nombre	Montant total (€)	Nombre	Montant total (€)		
Finlande	Transfert à l'étranger	Général	43	77 346,00	3	5 606,00	46	82 952,00	150,28	
		Agricole	0	0,00	0	0,00	0	0,00		
		Minier	0	0,00	0	0,00	0	0,00		
		Autres	0	0,00	0	0,00	0	0,00		
		<b>Total Salariés</b>	<b>43</b>	<b>77 346,00</b>	<b>3</b>	<b>5 606,00</b>	<b>46</b>	<b>82 952,00</b>	<b>150,28</b>	
	Compte de non résident	Non Sal. agricoles	0	0,00	0	0,00	0	0,00		
		Non Sal. non agricoles	2	4 284,00	2	752,00	4	5 036,00	104,92	
		<b>Total Non Salariés</b>	<b>2</b>	<b>4 284,00</b>	<b>2</b>	<b>752,00</b>	<b>4</b>	<b>5 036,00</b>	<b>104,92</b>	
		<b>Total</b>	<b>45</b>	<b>81 630,00</b>	<b>5</b>	<b>6 358,00</b>	<b>50</b>	<b>87 988,00</b>	<b>146,65</b>	
		Total 2000	39	79 955,24	4	8 069,44	43	88 024,68	170,59	
			<i>15,38</i>	<i>2,09</i>	<i>25,00</i>	<i>-21,21</i>	<i>16,28</i>	<i>-0,04</i>	<i>-14,04</i>	
			% d'évolution							
			Général	14	50 319,00	0	0,00	14	50 319,00	299,52
			Agricole	0	0,00	0	0,00	0	0,00	
			Minier	0	0,00	0	0,00	0	0,00	
Autres			1	4 208,00	0	0,00	1	4 208,00	350,67	
<b>Total Salariés</b>			<b>15</b>	<b>54 527,00</b>	<b>0</b>	<b>0,00</b>	<b>15</b>	<b>54 527,00</b>	<b>302,93</b>	
		Non Sal. agricoles	0	0,00	0	0,00	0	0,00		
		Non Sal. non agricoles	0	0,00	0	0,00	0	0,00		
		<b>Total Non Salariés</b>	<b>0</b>	<b>0,00</b>	<b>0</b>	<b>0,00</b>	<b>0</b>	<b>0,00</b>		
		<b>Total</b>	<b>15</b>	<b>54 527,00</b>	<b>0</b>	<b>0,00</b>	<b>15</b>	<b>54 527,00</b>	<b>302,93</b>	
		Total 2000	12	44 125,01	1	771,24	13	44 896,25	287,80	
		<i>25,00</i>	<i>23,57</i>	<i>-100,00</i>	<i>-100,00</i>	<i>15,38</i>	<i>21,45</i>	<i>5,26</i>		
		% d'évolution								
		<b>Total 2001</b>	<b>60</b>	<b>136 157,00</b>	<b>5</b>	<b>6 358,00</b>	<b>65</b>	<b>142 515,00</b>	<b>182,71</b>	
		Total 2000	51	124 080,25	5	8 840,68	56	132 920,93	197,80	
		% d'évolution	<i>17,65</i>	<i>9,73</i>	<i>0,00</i>	<i>-28,08</i>	<i>16,07</i>	<i>7,22</i>	<i>-7,63</i>	





Tableau n°2001/32 suite

## Paiements d'arrages de pensions de vieillesse

PAYS	Mode de paiement	Régimes	Droits propres		Droits dérivés		Total		Montants mensuels moyens par régime	
			Nombre	Montant total (€)	Nombre	Montant total (€)	Nombre	Montant total (€)		
Grèce	Transfert à l'étranger	Général	798	2 104 575,00	210	591 569,00	1 008	2 696 144,00	222,90	
		Agricole	23	33 911,97	13	17 870,90	36	51 782,87	119,87	
		Minier	8	7 233,94	5	10 008,24	13	17 242,18	110,53	
		Autres	6	60 894,00	4	11 845,21	10	72 739,21	606,16	
		<b>Total Salariés</b>	<b>835</b>	<b>2 206 614,91</b>	<b>232</b>	<b>631 293,35</b>	<b>1 067</b>	<b>2 837 908,26</b>	<b>221,64</b>	
		Non Sal. agricoles	1	3 018,74	4	5 060,32	5	8 079,06	134,65	
		Non Sal. non agricoles	64	139 670,21	41	70 462,06	105	210 132,27	166,77	
		<b>Total Non Salariés</b>	<b>65</b>	<b>142 688,95</b>	<b>45</b>	<b>75 522,38</b>	<b>110</b>	<b>218 211,33</b>	<b>165,31</b>	
		<b>Total</b>	<b>900</b>	<b>2 349 303,86</b>	<b>277</b>	<b>706 815,73</b>	<b>1 177</b>	<b>3 056 119,59</b>	<b>216,38</b>	
		Total 2000	836	2 142 962,00	264	649 500,04	1 100	2 792 462,04	211,55	
		% d'évolution	7,66	9,63	4,92	8,82	7,00	9,44	2,28	
	Grèce	Compte de non résident	Général	147	780 491,00	12	36 530,00	159	817 021,00	428,21
			Agricole	0	0,00	0	0,00	0	0,00	0,00
		Minier	2	1 005,99	1	1 042,46	3	2 048,45	56,90	
		Autres	2	7 855,67	0	0,00	2	7 855,67	327,32	
		<b>Total Salariés</b>	<b>151</b>	<b>789 352,66</b>	<b>13</b>	<b>37 572,46</b>	<b>164</b>	<b>826 925,12</b>	<b>420,19</b>	
		Non Sal. agricoles	0	0,00	0	0,00	0	0,00	0,00	
		Non Sal. non agricoles	29	70 921,81	12	24 909,96	41	95 831,77	194,78	
		<b>Total Non Salariés</b>	<b>29</b>	<b>70 921,81</b>	<b>12</b>	<b>24 909,96</b>	<b>41</b>	<b>95 831,77</b>	<b>194,78</b>	
		<b>Total</b>	<b>180</b>	<b>860 274,47</b>	<b>25</b>	<b>62 482,42</b>	<b>205</b>	<b>922 756,89</b>	<b>375,10</b>	
		Total 2000	164	812 373,52	23	57 387,30	187	869 760,82	387,59	
		% d'évolution	9,76	5,90	8,70	8,88	9,63	6,09	-3,22	
		<b>Total 2001</b>	<b>1 080</b>	<b>3 209 578,33</b>	<b>302</b>	<b>769 298,15</b>	<b>1 382</b>	<b>3 978 876,48</b>	<b>239,92</b>	
		Total 2000	1 000	2 955 335,52	287	706 887,34	1 287	3 662 222,86	237,13	
	% d'évolution	8,00	8,60	5,23	8,83	7,38	8,65	1,18		



Tableau n°2001/32 suite

## Paiements d'arrages de pensions de vieillesse

PAYS	Mode de paiement	Régimes	Droits propres		Droits dérivés		Total		Montants mensuels moyens par régime	
			Nombre	Montant total (€)	Nombre	Montant total (€)	Nombre	Montant total (€)		
Irlande	Transfert à l'étranger	Général	62	170 538,00	4	15 705,00	66	186 243,00	235,16	
		Agricole	2	3 921,67	1	1 249,94	3	5 171,61	143,66	
		Minier	0	0,00	0	0,00	0	0,00		
		Autres	2	8 766,46	0	0,00	2	8 766,46	365,27	
		<b>Total Salariés</b>	<b>66</b>	<b>183 226,13</b>	<b>5</b>	<b>16 954,94</b>	<b>71</b>	<b>200 181,07</b>	<b>234,95</b>	
		Non Sal. agricoles	3	2 863,98	2	3 226,36	5	6 090,34	101,51	
		Non Sal. non agricoles	9	15 704,55	1	557,00	10	16 261,55	135,51	
		<b>Total Non Salariés</b>	<b>12</b>	<b>18 568,53</b>	<b>3</b>	<b>3 783,36</b>	<b>15</b>	<b>22 351,89</b>	<b>124,18</b>	
		<b>Total</b>	<b>78</b>	<b>201 794,66</b>	<b>8</b>	<b>20 738,30</b>	<b>86</b>	<b>222 532,96</b>	<b>215,63</b>	
		Total 2000	66	166 780,60	10	26 839,12	76	193 619,72	212,30	
		% d'évolution	18,18	20,99	-20,00	-22,73	13,16	14,93	1,57	
	Compte de non résident		Général	9	30 371,00	0	0,00	9	30 371,00	281,21
			Agricole	0	0,00	0	0,00	0	0,00	
		Minier	0	0,00	0	0,00	0	0,00		
		Autres	1	3 436,00	0	0,00	1	3 436,00	286,33	
		<b>Total Salariés</b>	<b>10</b>	<b>33 807,00</b>	<b>0</b>	<b>0,00</b>	<b>10</b>	<b>33 807,00</b>	<b>281,73</b>	
		Non Sal. agricoles	0	0,00	0	0,00	0	0,00		
		Non Sal. non agricoles	3	1 082,00	1	2 777,00	4	3 859,00	80,40	
		<b>Total Non Salariés</b>	<b>3</b>	<b>1 082,00</b>	<b>1</b>	<b>2 777,00</b>	<b>4</b>	<b>3 859,00</b>	<b>80,40</b>	
		<b>Total</b>	<b>13</b>	<b>34 889,00</b>	<b>1</b>	<b>2 777,00</b>	<b>14</b>	<b>37 666,00</b>	<b>224,20</b>	
		Total 2000	15	51 473,65	1	2 720,45	16	54 194,10	282,26	
	% d'évolution	-13,33	-32,22	0,00	2,08	-12,50	-30,50	-20,57		
	<b>Total 2001</b>	<b>91</b>	<b>236 683,66</b>	<b>9</b>	<b>23 515,30</b>	<b>100</b>	<b>260 198,96</b>	<b>216,83</b>		
	Total 2000	81	218 254,25	11	29 559,57	92	247 813,82	224,47		
	% d'évolution	12,35	8,44	-18,18	-20,45	8,70	5,00	-3,40		



Tableau n°2001/32 suite

## Paiements d'arrérages de pensions de vieillesse

PAYS	Mode de paiement	Régimes	Droits propres		Droits dérivés		Total		Montants mensuels moyens par régime	
			Nombre	Montant total (€)	Nombre	Montant total (€)	Nombre	Montant total (€)		
Islande	Transfert à l'étranger	Général	0	0,00	0	0,00	0	0,00		
		Agricole	0	0,00	0	0,00	0	0,00		
		Minier	0	0,00	0	0,00	0	0,00		
		Autres	0	0,00	0	0,00	0	0,00		
		<b>Total Salariés</b>	<b>0</b>	<b>0,00</b>	<b>0</b>	<b>0,00</b>	<b>0</b>	<b>0,00</b>		
		Non Sal. agricoles	0	0,00	0	0,00	0	0,00		
		Non Sal. non agricoles	1	1 801,00	0	0,00	1	1 801,00	150,08	
		<b>Total Non Salariés</b>	<b>1</b>	<b>1 801,00</b>	<b>0</b>	<b>0,00</b>	<b>1</b>	<b>1 801,00</b>	<b>150,08</b>	
		<b>Total</b>	<b>1</b>	<b>1 801,00</b>	<b>0</b>	<b>0,00</b>	<b>1</b>	<b>1 801,00</b>	<b>150,08</b>	
		Total 2000	1	1 762,62	0	0,00	1	1 762,62	146,89	
	% d'évolution	0,00	2,18	-	-	0,00	2,18	2,18		
	Compte de non résident	Général	1	1 897,00	0	0,00	1	1 897,00	158,08	
		Agricole	0	0,00	0	0,00	0	0,00		
		Minier	0	0,00	0	0,00	0	0,00		
		Autres	0	0,00	0	0,00	0	0,00		
<b>Total Salariés</b>		<b>1</b>	<b>1 897,00</b>	<b>0</b>	<b>0,00</b>	<b>1</b>	<b>1 897,00</b>	<b>158,08</b>		
Non Sal. agricoles		0	0,00	0	0,00	0	0,00			
Non Sal. non agricoles		7	14 220,00	1	83,00	8	14 303,00	148,99		
<b>Total Non Salariés</b>		<b>7</b>	<b>14 220,00</b>	<b>1</b>	<b>83,00</b>	<b>8</b>	<b>14 303,00</b>	<b>148,99</b>		
<b>Total</b>		<b>8</b>	<b>16 117,00</b>	<b>1</b>	<b>83,00</b>	<b>9</b>	<b>16 200,00</b>	<b>150,00</b>		
Total 2000		10	19 436,35	1	80,80	11	19 517,15	147,86		
% d'évolution	-20,00	-17,08	0,00	2,72	-18,18	-17,00	1,45			
<b>Total 2001</b>	<b>9</b>	<b>17 918,00</b>	<b>1</b>	<b>83,00</b>	<b>10</b>	<b>18 001,00</b>	<b>150,01</b>			
Total 2000	11	21 198,97	1	80,80	12	21 279,77	147,78			
% d'évolution	-18,18	-15,48	0,00	2,72	-16,67	-15,41	1,51			



Tableau n°2001/32 suite

## Paiements d'arrages de pensions de vieillesse

PAYS	Mode de paiement	Régimes	Droits propres		Droits dérivés		Total		Montants mensuels moyens par régime	
			Nombre	Montant total (€)	Nombre	Montant total (€)	Nombre	Montant total (€)		
Italie	Transfert à l'étranger	Général	63 362	124 071 554,00	25 147	42 676 996,00	88 509	166 748 550,00	157,00	
		Agricole	26 571	25 238 205,50	10 496	12 132 053,63	37 067	37 370 259,13	84,02	
	Autres	Minier	5 756	7 658 760,35	3 193	4 279 413,10	8 949	11 938 173,45	111,17	
		Autres	80	358 595,38	43	214 256,14	123	572 851,52	388,11	
		<b>Total Salariés</b>	<b>95 769</b>	<b>157 327 115,23</b>	<b>38 879</b>	<b>59 302 718,87</b>	<b>134 648</b>	<b>216 629 834,10</b>	<b>134,07</b>	
		Non Sal. agricoles	811	1 661 930,90	209	449 838,75	1 020	2 111 769,65	172,53	
		Non Sal. non agricoles	1 165	1 807 358,16	573	709 767,00	1 738	2 517 125,16	120,69	
		<b>Total Non Salariés</b>	<b>1 976</b>	<b>3 469 289,06</b>	<b>782</b>	<b>1 159 605,75</b>	<b>2 758</b>	<b>4 628 894,81</b>	<b>139,86</b>	
		<b>Total</b>	<b>97 745</b>	<b>160 796 404,29</b>	<b>39 661</b>	<b>60 462 324,62</b>	<b>137 406</b>	<b>221 258 728,91</b>	<b>134,19</b>	
		Total 2000	95 339	156 404 991,95	38 541	58 739 899,03	133 880	215 144 890,98	133,92	
		% d'évolution	2,52	2,81	2,91	2,93	2,63	2,84	0,20	
		Compte de non résident	Général	1 240	5 809 035,00	119	370 128,00	1 359	6 179 163,00	378,90
			Agricole	0	0,00	0	0,00	0	0,00	0,00
		Autres	Minier	34	121 111,41	12	15 075,98	46	136 187,39	246,72
Autres			24	271 410,84	7	44 003,99	31	315 414,83	847,89	
		<b>Total Salariés</b>	<b>1 298</b>	<b>6 201 557,25</b>	<b>138</b>	<b>429 207,97</b>	<b>1 436</b>	<b>6 630 765,22</b>	<b>384,79</b>	
		Non Sal. agricoles	0	0,00	0	0,00	0	0,00	0,00	
		Non Sal. non agricoles	232	444 701,08	74	121 674,59	306	566 375,67	154,24	
		<b>Total Non Salariés</b>	<b>232</b>	<b>444 701,08</b>	<b>74</b>	<b>121 674,59</b>	<b>306</b>	<b>566 375,67</b>	<b>154,24</b>	
		<b>Total</b>	<b>1 530</b>	<b>6 646 258,33</b>	<b>212</b>	<b>550 882,56</b>	<b>1 742</b>	<b>7 197 140,89</b>	<b>344,29</b>	
		Total 2000	1 450	6 218 209,99	203	555 560,05	1 653	6 773 770,04	341,49	
	% d'évolution	5,52	6,88	4,43	-0,84	5,38	6,25	0,82		
	<b>Total 2001</b>	<b>99 275</b>	<b>167 442 662,62</b>	<b>39 873</b>	<b>61 013 207,18</b>	<b>139 148</b>	<b>228 455 869,80</b>	<b>136,82</b>		
	Total 2000	96 789	162 623 201,94	38 744	59 295 459,08	135 533	221 918 661,02	136,45		
	% d'évolution	2,57	2,96	2,91	2,90	2,67	2,95	0,27		



Tableau n°2001/32 suite

## Paiements d'arrages de pensions de vieillesse

PAYS	Mode de paiement	Régimes	Droits propres		Droits dérivés		Total		Montants mensuels moyens par régime	
			Nombre	Montant total (€)	Nombre	Montant total (€)	Nombre	Montant total (€)		
Liechtenstein	Transfert à l'étranger	Général	11	21 340,00	3	3 899,00	14	25 239,00	150,23	
		Agricole	0	0,00	0	0,00	0	0,00		
		Minier	0	0,00	0	0,00	0	0,00		
		Autres	0	0,00	0	0,00	0	0,00		
		<b>Total Salariés</b>	<b>11</b>	<b>21 340,00</b>	<b>3</b>	<b>3 899,00</b>	<b>14</b>	<b>25 239,00</b>	<b>150,23</b>	
		Non Sal. agricoles	0	0,00	0	0,00	0	0,00		
		Non Sal. non agricoles	0	0,00	0	0,00	0	0,00		
		<b>Total Non Salariés</b>	<b>0</b>	<b>0,00</b>	<b>0</b>	<b>0,00</b>	<b>0</b>	<b>0,00</b>		
		<b>Total</b>	<b>11</b>	<b>21 340,00</b>	<b>3</b>	<b>3 899,00</b>	<b>14</b>	<b>25 239,00</b>	<b>150,23</b>	
		Total 2000	10	16 577,76	1	2 644,38	11	19 222,14	145,62	
		% d'évolution	10,00	28,73	200,00	47,44	27,27	31,30	3,17	
		Compte de non résident	Général	2	16 163,00	0	400,00	2	16 563,00	690,13
			Agricole	0	0,00	0	0,00	0	0,00	
			Minier	0	0,00	0	0,00	0	0,00	
			Autres	0	0,00	0	0,00	0	0,00	
	<b>Total Salariés</b>		<b>2</b>	<b>16 163,00</b>	<b>0</b>	<b>400,00</b>	<b>2</b>	<b>16 563,00</b>	<b>690,13</b>	
		Non Sal. agricoles	0	0,00	0	0,00	0	0,00		
		Non Sal. non agricoles	1	6 408,06	0	0,00	1	6 408,06	534,01	
		<b>Total Non Salariés</b>	<b>1</b>	<b>6 408,06</b>	<b>0</b>	<b>0,00</b>	<b>1</b>	<b>6 408,06</b>	<b>534,01</b>	
		<b>Total</b>	<b>3</b>	<b>22 571,06</b>	<b>0</b>	<b>400,00</b>	<b>3</b>	<b>22 971,06</b>	<b>638,09</b>	
		Total 2000	2	22 106,94	0	0,00	2	22 106,94	921,12	
		% d'évolution	50,00	2,10	-	-	50,00	3,91	-30,73	
		<b>Total 2001</b>	<b>14</b>	<b>43 911,06</b>	<b>3</b>	<b>4 299,00</b>	<b>17</b>	<b>48 210,06</b>	<b>236,32</b>	
		Total 2000	12	38 684,70	1	2 644,38	13	41 329,08	264,93	
		% d'évolution	16,67	13,51	200,00	62,57	30,77	16,65	-10,80	



Tableau n°2001/32 suite

## Paiements d'arrages de pensions de vieillesse

PAYS	Mode de paiement	Régimes	Droits propres		Droits dérivés		Total		Montants mensuels moyens par régime	
			Nombre	Montant total (€)	Nombre	Montant total (€)	Nombre	Montant total (€)		
Luxembourg	Transfert à l'étranger	Général	1 381	3 220 229,00	502	896 202,00	1 883	4 116 431,00	182,18	
		Agricole	70	82 492,47	45	65 764,10	115	148 256,57	107,43	
		Minier	360	1 079 981,05	445	925 615,43	805	2 005 596,48	207,62	
		Autres	2	1 615,01	5	25 745,29	7	27 360,30	325,72	
		<b>Total Salariés</b>	<b>1 813</b>	<b>4 384 317,53</b>	<b>997</b>	<b>1 913 326,82</b>	<b>2 810</b>	<b>6 297 644,35</b>	<b>186,76</b>	
		Non Sal. agricoles	11	10 077,95	4	4 137,39	15	14 215,34	78,97	
		Non Sal. non agricoles	60	113 131,92	19	22 471,00	79	135 602,92	143,04	
		<b>Total Non Salariés</b>	<b>71</b>	<b>123 209,87</b>	<b>23</b>	<b>26 608,39</b>	<b>94</b>	<b>149 818,26</b>	<b>132,82</b>	
		<b>Total</b>	<b>1 884</b>	<b>4 507 527,40</b>	<b>1 020</b>	<b>1 939 935,21</b>	<b>2 904</b>	<b>6 447 462,61</b>	<b>185,02</b>	
		Total 2000	1 810	4 356 240,40	1 027	1 917 529,97	2 837	6 273 770,37	184,28	
		% d'évolution	4,09	3,47	-0,68	1,17	2,36	2,77	0,40	
	Compte de non résident	Général	Général	387	1 520 041,00	31	111 661,00	418	1 631 702,00	325,30
			Agricole	0	0,00	0	0,00	0	0,00	0,00
		Minier	57	297 810,98	21	70 841,49	78	368 652,47	393,86	
		Autres	7	20 956,28	1	5 582,00	8	26 538,28	276,44	
		<b>Total Salariés</b>	<b>451</b>	<b>1 838 808,26</b>	<b>53</b>	<b>188 084,49</b>	<b>504</b>	<b>2 026 892,75</b>	<b>335,13</b>	
		Non Sal. agricoles	0	0,00	0	0,00	0	0,00	0,00	
		Non Sal. non agricoles	60	104 411,49	16	28 313,00	76	132 724,49	145,53	
		<b>Total Non Salariés</b>	<b>60</b>	<b>104 411,49</b>	<b>16</b>	<b>28 313,00</b>	<b>76</b>	<b>132 724,49</b>	<b>145,53</b>	
		<b>Total</b>	<b>511</b>	<b>1 943 219,75</b>	<b>69</b>	<b>216 397,49</b>	<b>580</b>	<b>2 159 617,24</b>	<b>310,29</b>	
		Total 2000	470	1 770 414,86	71	209 304,74	541	1 979 719,60	304,95	
	% d'évolution	8,72	9,76	-2,82	3,39	7,21	9,09	1,75		
	<b>Total 2001</b>	<b>2 395</b>	<b>6 450 747,15</b>	<b>1 089</b>	<b>2 156 332,70</b>	<b>3 484</b>	<b>8 607 079,85</b>	<b>205,87</b>		
	Total 2000	2 280	6 126 655,26	1 098	2 126 834,71	3 378	8 253 489,97	203,61		
	% d'évolution	5,04	5,29	-0,82	1,39	3,14	4,28	1,11		



Tableau n°2001/32 suite

## Paiements d'arrrages de pensions de vieillesse

PAYS	Mode de paiement	Régimes	Droits propres		Droits dérivés		Total		Montants mensuels moyens par régime
			Nombre	Montant total (€)	Nombre	Montant total (€)	Nombre	Montant total (€)	
Norvège	Transfert à l'étranger	Général	62	129 610,00	4	9 234,00	66	138 844,00	175,31
		Agricole	1	2 742,32	1	1 030,48	2	3 772,80	157,20
	Minier	1	301,14	0	0,00	1	301,14	25,10	
	Autres	0	0,00	0	0,00	0	0,00		
	<b>Total Salariés</b>	<b>64</b>	<b>132 653,46</b>	<b>5</b>	<b>10 264,48</b>	<b>69</b>	<b>142 917,94</b>	<b>172,61</b>	
	Non Sal. agricoles	1	2 376,07	1	4 645,34	2	7 021,41	292,56	
	Non Sal. non agricoles	0	0,00	1	1 405,00	1	1 405,00	117,08	
	<b>Total Non Salariés</b>	<b>1</b>	<b>2 376,07</b>	<b>2</b>	<b>6 050,34</b>	<b>3</b>	<b>8 426,41</b>	<b>234,07</b>	
	<b>Total</b>	<b>65</b>	<b>135 029,53</b>	<b>7</b>	<b>16 314,82</b>	<b>72</b>	<b>151 344,35</b>	<b>175,17</b>	
	Total 2000	61	126 408,15	8	20 851,37	69	147 259,52	177,85	
	% d'évolution	6,56	6,82	-12,50	-21,76	4,35	2,77	-1,51	
	Compte de non résident	Général	24	67 272,00	0	0,00	24	67 272,00	233,58
		Agricole	0	0,00	0	0,00	0	0,00	
Minier		1	2 387,23	0	0,00	1	2 387,23	198,94	
Autres		2	4 605,00	0	0,00	2	4 605,00	191,88	
<b>Total Salariés</b>		<b>27</b>	<b>74 264,23</b>	<b>0</b>	<b>0,00</b>	<b>27</b>	<b>74 264,23</b>	<b>229,21</b>	
Non Sal. agricoles		0	0,00	0	0,00	0	0,00		
Non Sal. non agricoles		2	1 513,00	1	147,00	3	1 660,00	46,11	
<b>Total Non Salariés</b>		<b>2</b>	<b>1 513,00</b>	<b>1</b>	<b>147,00</b>	<b>3</b>	<b>1 660,00</b>	<b>46,11</b>	
<b>Total</b>		<b>29</b>	<b>75 777,23</b>	<b>1</b>	<b>147,00</b>	<b>30</b>	<b>75 924,23</b>	<b>210,90</b>	
Total 2000		27	88 653,07	1	133,39	28	88 786,46	264,25	
% d'évolution	7,41	-14,52	0,00	10,20	7,14	-14,49	-20,19		
<b>Total 2001</b>	<b>94</b>	<b>210 806,76</b>	<b>8</b>	<b>16 461,82</b>	<b>102</b>	<b>227 268,58</b>	<b>185,68</b>		
Total 2000	88	215 061,22	9	20 984,76	97	236 045,98	202,79		
% d'évolution	6,82	-1,98	-11,11	-21,55	5,15	-3,72	-8,44		



Tableau n°2001/32 suite

## Paiements d'arrages de pensions de vieillesse

PAYS	Mode de paiement	Régimes	Droits propres		Droits dérivés		Total		Montants mensuels moyens par régime	
			Nombre	Montant total (€)	Nombre	Montant total (€)	Nombre	Montant total (€)		
Pays-Bas	Transfert à l'étranger	Général	1 069	1 606 110,00	192	269 956,00	1 261	1 876 066,00	123,98	
		Agricole	126	132 030,58	46	57 060,69	172	189 091,27	91,61	
	Minier	128	106 004,65	28	16 238,97	156	122 243,62	65,30		
	Autres	1	1 421,91	3	41 628,85	4	43 050,76	896,89		
	<b>Total Salariés</b>	<b>1 324</b>	<b>1 845 567,14</b>	<b>269</b>	<b>384 884,51</b>	<b>1 593</b>	<b>2 230 451,65</b>	<b>116,68</b>		
	Non Sal. agricoles	107	252 534,47	20	38 618,48	127	291 152,95	191,05		
	Non Sal. non agricoles	21	28 704,29	6	8 002,00	27	36 706,29	113,29		
	<b>Total Non Salariés</b>	<b>128</b>	<b>281 238,76</b>	<b>26</b>	<b>46 620,48</b>	<b>154</b>	<b>327 859,24</b>	<b>177,41</b>		
	<b>Total</b>	<b>1 452</b>	<b>2 126 805,90</b>	<b>295</b>	<b>431 504,99</b>	<b>1 747</b>	<b>2 558 310,89</b>	<b>122,03</b>		
	Total 2000	1 323	1 985 500,49	284	405 129,14	1 607	2 390 629,63	123,97		
	% d'évolution	9,75	7,12	3,87	6,51	8,71	7,01	-1,56		
	Pays-Bas	Compte de non résident	Général	327	724 957,00	23	42 938,00	350	767 895,00	182,83
			Agricole	0	0,00	0	0,00	0	0,00	
Minier		9	10 242,08	1	3 064,55	10	13 306,63	110,89		
Autres		6	13 112,11	1	1 536,77	7	14 648,88	174,39		
<b>Total Salariés</b>		<b>342</b>	<b>748 311,19</b>	<b>25</b>	<b>47 539,32</b>	<b>367</b>	<b>795 850,51</b>	<b>180,71</b>		
Non Sal. agricoles		0	0,00	0	0,00	0	0,00			
Non Sal. non agricoles		26	45 600,93	5	6 280,17	31	51 881,10	139,47		
<b>Total Non Salariés</b>		<b>26</b>	<b>45 600,93</b>	<b>5</b>	<b>6 280,17</b>	<b>31</b>	<b>51 881,10</b>	<b>139,47</b>		
<b>Total</b>		<b>368</b>	<b>793 912,12</b>	<b>30</b>	<b>53 819,49</b>	<b>398</b>	<b>847 731,61</b>	<b>177,50</b>		
Total 2000		357	765 423,47	25	37 378,53	382	802 802,00	175,13		
% d'évolution		3,08	3,72	20,00	43,99	4,19	5,60	1,35		
<b>Total 2001</b>		<b>1 820</b>	<b>2 920 718,02</b>	<b>325</b>	<b>485 324,48</b>	<b>2 145</b>	<b>3 406 042,50</b>	<b>132,32</b>		
Total 2000		1 680	2 750 923,96	309	442 507,67	1 989	3 193 431,63	133,80		
% d'évolution	8,33	6,17	5,18	9,68	7,84	6,66	-1,10			





Tableau n°2001/32 suite

## Paiements d'arrages de pensions de vieillesse

PAYS	Mode de paiement	Régimes	Droits propres		Droits dérivés		Total		Montants mensuels moyens par régime	
			Nombre	Montant total (€)	Nombre	Montant total (€)	Nombre	Montant total (€)		
Portugal	Transfert à l'étranger	Général	88 967	301 054 994,00	24 897	53 711 575,00	113 864	354 766 569,00	259,64	
		Agricole	13 323	22 179 006,16	4 679	5 768 879,02	18 002	27 947 885,18	129,37	
		Minier	213	252 200,49	78	106 922,02	291	359 122,51	102,84	
		Autres	21	94 712,38	7	25 585,80	28	120 298,18	358,03	
		<b>Total Salariés</b>	<b>102 524</b>	<b>323 580 913,03</b>	<b>29 661</b>	<b>59 612 961,84</b>	<b>132 185</b>	<b>383 193 874,87</b>	<b>241,58</b>	
		Non Sal. agricoles	21	40 932,67	7	11 413,93	28	52 346,60	155,79	
		Non Sal. non agricoles	330	514 074,25	87	117 252,23	417	631 326,48	126,16	
		<b>Total Non Salariés</b>	<b>351</b>	<b>555 006,92</b>	<b>94</b>	<b>128 666,16</b>	<b>445</b>	<b>683 673,08</b>	<b>128,03</b>	
		<b>Total</b>	<b>102 875</b>	<b>324 135 919,95</b>	<b>29 755</b>	<b>59 741 628,00</b>	<b>132 630</b>	<b>383 877 547,95</b>	<b>241,20</b>	
		Total 2000	96 997	304 487 811,67	27 625	55 341 679,23	124 622	359 829 490,90	240,61	
		% d'évolution	6,06	6,45	7,71	7,95	6,43	6,68	0,24	
		Compte de non résident	Général	3 113	18 899 820,00	118	386 331,00	3 231	19 286 151,00	497,42
			Agricole	0	0,00	0	0,00	0	0,00	0,00
			Minier	5	28 033,57	1	407,22	6	28 440,79	395,01
Autres			10	106 298,74	5	30 347,89	15	136 646,63	759,15	
		<b>Total Salariés</b>	<b>3 128</b>	<b>19 034 152,31</b>	<b>124</b>	<b>417 086,11</b>	<b>3 252</b>	<b>19 451 238,42</b>	<b>498,44</b>	
		Non Sal. agricoles	0	0,00	0	0,00	0	0,00	0,00	
		Non Sal. non agricoles	112	205 757,77	16	20 652,53	128	226 410,30	147,40	
		<b>Total Non Salariés</b>	<b>112</b>	<b>205 757,77</b>	<b>16</b>	<b>20 652,53</b>	<b>128</b>	<b>226 410,30</b>	<b>147,40</b>	
		<b>Total</b>	<b>3 240</b>	<b>19 239 910,08</b>	<b>140</b>	<b>437 738,64</b>	<b>3 380</b>	<b>19 677 648,72</b>	<b>485,15</b>	
		Total 2000	3 278	18 165 366,35	136	405 461,17	3 414	18 570 827,52	453,30	
	% d'évolution	-1,16	5,92	2,94	7,96	-1,00	5,96	7,03		
	<b>Total 2001</b>	<b>106 115</b>	<b>343 375 830,03</b>	<b>29 895</b>	<b>60 179 366,64</b>	<b>136 010</b>	<b>403 555 196,67</b>	<b>247,26</b>		
	Total 2000	100 275	322 653 178,02	27 761	55 747 140,40	128 036	378 400 318,42	246,29		
	% d'évolution	5,82	6,42	7,69	7,95	6,23	6,65	0,40		



Tableau n°2001/32 suite

## Paiements d'arrages de pensions de vieillesse

PAYS	Mode de paiement	Régimes	Droits propres		Droits dérivés		Total		Montants mensuels moyens par régime	
			Nombre	Montant total (€)	Nombre	Montant total (€)	Nombre	Montant total (€)		
Royaume-Uni	Transfert à l'étranger	Général	3 401	5 530 929,00	363	718 353,00	3 764	6 249 282,00	138,36	
		Agricole	126	121 646,81	44	50 374,76	170	172 021,57	84,32	
		Minier	162	164 561,01	56	91 103,47	218	255 664,48	97,73	
		Autres	22	132 816,73	20	128 190,96	42	261 007,69	517,87	
		<b>Total Salariés</b>	<b>3 711</b>	<b>5 949 953,55</b>	<b>483</b>	<b>988 022,19</b>	<b>4 194</b>	<b>6 937 975,74</b>	<b>137,86</b>	
		Non Sal. agricoles	29	42 533,86	6	11 549,49	35	54 083,35	128,77	
		Non Sal. non agricoles	49	66 908,94	17	35 548,10	66	102 457,04	129,36	
		<b>Total Non Salariés</b>	<b>78</b>	<b>109 442,80</b>	<b>23</b>	<b>47 097,59</b>	<b>101</b>	<b>156 540,39</b>	<b>129,16</b>	
		<b>Total</b>	<b>3 789</b>	<b>6 059 396,35</b>	<b>506</b>	<b>1 035 119,78</b>	<b>4 295</b>	<b>7 094 516,13</b>	<b>137,65</b>	
		Total 2000	3 652	5 866 653,93	503	1 024 308,92	4 155	6 890 962,85	138,21	
		% d'évolution	3,75	3,29	0,60	1,06	3,37	2,95	-0,40	
		Compte de non résident	Général	860	3 069 304,00	56	158 999,00	916	3 228 303,00	293,70
			Agricole	0	0,00	0	0,00	0	0,00	0,00
			Minier	11	8 189,35	2	7 619,67	13	15 809,02	101,34
			Autres	22	170 660,47	3	19 546,13	25	190 206,60	634,02
		<b>Total Salariés</b>	<b>893</b>	<b>3 248 153,82</b>	<b>61</b>	<b>186 164,80</b>	<b>954</b>	<b>3 434 318,62</b>	<b>299,99</b>	
		Non Sal. agricoles	0	0,00	0	0,00	0	0,00	0,00	
		Non Sal. non agricoles	71	111 821,71	27	46 977,00	98	158 798,71	135,03	
		<b>Total Non Salariés</b>	<b>71</b>	<b>111 821,71</b>	<b>27</b>	<b>46 977,00</b>	<b>98</b>	<b>158 798,71</b>	<b>135,03</b>	
		<b>Total</b>	<b>964</b>	<b>3 359 975,53</b>	<b>88</b>	<b>233 141,80</b>	<b>1 052</b>	<b>3 593 117,33</b>	<b>284,63</b>	
		Total 2000	921	3 148 337,46	80	197 236,73	1 001	3 345 574,19	278,52	
		% d'évolution	4,67	6,72	10,00	18,20	5,09	7,40	2,19	
		<b>Total 2001</b>	<b>4 753</b>	<b>9 419 371,88</b>	<b>594</b>	<b>1 268 261,58</b>	<b>5 347</b>	<b>10 687 633,46</b>	<b>166,57</b>	
		Total 2000	4 573	9 014 991,39	583	1 221 545,65	5 156	10 236 537,04	165,45	
		% d'évolution	3,94	4,49	1,89	3,82	3,70	4,41	0,68	



Tableau n°2001/32 suite

## Paiements d'arrrages de pensions de vieillesse

PAYS	Mode de paiement	Régimes	Droits propres		Droits dérivés		Total		Montants mensuels moyens par régime
			Nombre	Montant total (€)	Nombre	Montant total (€)	Nombre	Montant total (€)	
Suède	Transfert à l'étranger	Général	223	363 952,00	17	34 974,00	240	398 926,00	138,52
		Agricole	8	6 245,04	1	2 552,78	9	8 797,82	81,46
		7	3 811,62	2	2 944,24	9	6 755,86	62,55	
		1	21,43	0	0,00	1	21,43	1,79	
	<b>Total Salariés</b>	<b>239</b>	<b>374 030,09</b>	<b>20</b>	<b>40 471,02</b>	<b>259</b>	<b>414 501,11</b>	<b>133,37</b>	
	Non Sal. agricoles	1	2 337,16	0	0,00	1	2 337,16	194,76	
	Non Sal. non agricoles	7	12 232,94	1	1 739,03	8	13 971,97	145,54	
	<b>Total Non Salariés</b>	<b>8</b>	<b>14 570,10</b>	<b>1</b>	<b>1 739,03</b>	<b>9</b>	<b>16 309,13</b>	<b>151,01</b>	
	<b>Total</b>	<b>247</b>	<b>388 600,19</b>	<b>21</b>	<b>42 210,05</b>	<b>268</b>	<b>430 810,24</b>	<b>133,96</b>	
	Total 2000	205	351 772,31	20	42 061,76	225	393 834,07	145,86	
	% d'évolution	20,49	10,47	5,00	0,35	19,11	9,39	-8,16	
	Compte de non résident	Général	87	225 229,00	5	21 183,00	92	246 412,00	223,20
		Agricole	0	0,00	0	0,00	0	0,00	
Minier		2	8 163,34	0	0,00	2	8 163,34	340,14	
Autres		1	1 111,00	0	0,00	1	1 111,00	92,58	
<b>Total Salariés</b>		<b>90</b>	<b>234 503,34</b>	<b>5</b>	<b>21 183,00</b>	<b>95</b>	<b>255 686,34</b>	<b>224,29</b>	
Non Sal. agricoles		0	0,00	0	0,00	0	0,00		
Non Sal. non agricoles		6	6 043,18	2	3 076,55	8	9 119,73	95,00	
<b>Total Non Salariés</b>		<b>6</b>	<b>6 043,18</b>	<b>2</b>	<b>3 076,55</b>	<b>8</b>	<b>9 119,73</b>	<b>95,00</b>	
<b>Total</b>		<b>96</b>	<b>240 546,52</b>	<b>7</b>	<b>24 259,55</b>	<b>103</b>	<b>264 806,07</b>	<b>214,24</b>	
Total 2000		93	223 902,93	4	11 193,27	97	235 096,20	201,97	
% d'évolution	3,23	7,43	75,00	116,73	6,19	12,64	6,08		
<b>Total 2001</b>	<b>343</b>	<b>629 146,71</b>	<b>28</b>	<b>66 469,60</b>	<b>371</b>	<b>695 616,31</b>	<b>156,25</b>		
Total 2000	298	575 675,24	24	53 255,03	322	628 930,27	162,77		
% d'évolution	15,10	9,29	16,67	24,81	15,22	10,60	-4,00		



Tableau n°2001/32 fin

## Paiements d'arrages de pensions de vieillesse

PAYS	Mode de paiement	Régimes	Droits propres		Droits dérivés		Total		Montants mensuels moyens par régime
			Nombre	Montant total (€)	Nombre	Montant total (€)	Nombre	Montant total (€)	
TOTAL	Transfert à l'étranger	Général	344 956	835 916 677,00	98 100	172 871 907,00	443 056	1 008 788 584,00	189,74
		Agricole	143 156	170 192 594,73	46 261	50 260 537,14	189 417	220 453 131,87	96,99
		Minier	13 699	23 820 045,44	10 468	15 880 436,42	24 167	39 700 481,86	136,90
		Autres	433	2 716 723,62	248	1 319 810,55	681	4 036 534,17	493,95
		<b>Total Salariés</b>	<b>502 244</b>	<b>1 032 646 040,79</b>	<b>155 077</b>	<b>240 332 691,11</b>	<b>657 321</b>	<b>1 272 978 731,90</b>	<b>161,38</b>
		Non Sal. agricoles	1 722	3 175 135,78	481	890 325,93	2 203	4 065 461,71	153,79
		Non Sal. non agricoles	3 893	6 376 543,79	1 697	2 197 510,22	5 590	8 574 054,01	127,82
		<b>Total Non Salariés</b>	<b>5 615</b>	<b>9 551 679,57</b>	<b>2 178</b>	<b>3 087 836,15</b>	<b>7 793</b>	<b>12 639 515,72</b>	<b>135,16</b>
		<b>Total</b>	<b>507 859</b>	<b>1 042 197 720,36</b>	<b>157 255</b>	<b>243 420 527,26</b>	<b>665 114</b>	<b>1 285 618 247,62</b>	<b>161,08</b>
		Total 2000	486 553	989 052 167,47	150 518	232 656 625,10	637 071	1 221 708 792,57	159,81
	% d'évolution	4,38	5,37	4,48	4,63	4,40	5,23	0,79	
	Compte de non résident	Général	15 438	78 744 954,00	1 176	3 964 340,00	16 614	82 709 294,00	414,86
		Agricole	0	0,00	0	0,00	0	0,00	0,00
		Minier	393	1 366 302,36	194	660 323,33	587	2 026 625,69	287,71
		Autres	309	2 592 706,73	86	482 151,08	395	3 074 857,81	648,70
		<b>Total Salariés</b>	<b>16 140</b>	<b>82 703 963,09</b>	<b>1 456</b>	<b>5 106 814,41</b>	<b>17 596</b>	<b>87 810 777,50</b>	<b>415,87</b>
		Non Sal. agricoles	0	0,00	0	0,00	0	0,00	0,00
		Non Sal. non agricoles	1 613	3 189 376,86	489	828 950,21	2 102	4 018 327,07	159,31
		<b>Total Non Salariés</b>	<b>1 613</b>	<b>3 189 376,86</b>	<b>489</b>	<b>828 950,21</b>	<b>2 102</b>	<b>4 018 327,07</b>	<b>159,31</b>
		<b>Total</b>	<b>17 753</b>	<b>85 893 339,95</b>	<b>1 945</b>	<b>5 935 764,62</b>	<b>19 698</b>	<b>91 829 104,57</b>	<b>388,49</b>
		Total 2000	16 865	81 817 689,06	1 832	5 701 225,77	18 697	87 518 914,83	390,08
	% d'évolution	5,27	4,98	6,17	4,11	5,35	4,92	-0,41	
	<b>Total 2001</b>	<b>525 612</b>	<b>1 128 091 060,31</b>	<b>159 200</b>	<b>249 356 291,88</b>	<b>684 812</b>	<b>1 377 447 352,19</b>	<b>167,62</b>	
	Total 2000	503 418	1 070 869 856,53	152 350	238 357 850,87	655 768	1 309 227 707,40	166,37	
	% d'évolution	4,41	5,34	4,50	4,61	4,43	5,21	0,75	



Graphique 2001/18

Paiements d'arrérages de pensions de vieillesse au cours de l'année 2001

Pays	Nombre total de pensionnés	Montants transférés (€)	Montants versés sur un compte de non résident	Montant total (€)	Montant mensuel moyen (€)
<b>Allemagne</b>	61 573	87 155 201,31	8 961 760,00	96 116 961,31	130
<b>Belgique</b>	74 145	152 731 373,99	25 226 718,10	177 958 092,09	200
<b>Espagne</b>	259 130	417 999 897,07	22 361 533,78	440 361 430,85	142
<b>Italie</b>	139 148	221 258 728,91	7 197 140,89	228 455 869,80	137
<b>Portugal</b>	136 010	383 877 547,95	19 677 648,72	403 555 196,67	247
<b>Autres</b>	14 806	22 595 498,39	8 404 303,08	30 999 801,47	174
<b>Total</b>	<b>684 812</b>	<b>1 285 618 247,62</b>	<b>91 829 104,57</b>	<b>1 377 447 352,19</b>	<b>168</b>

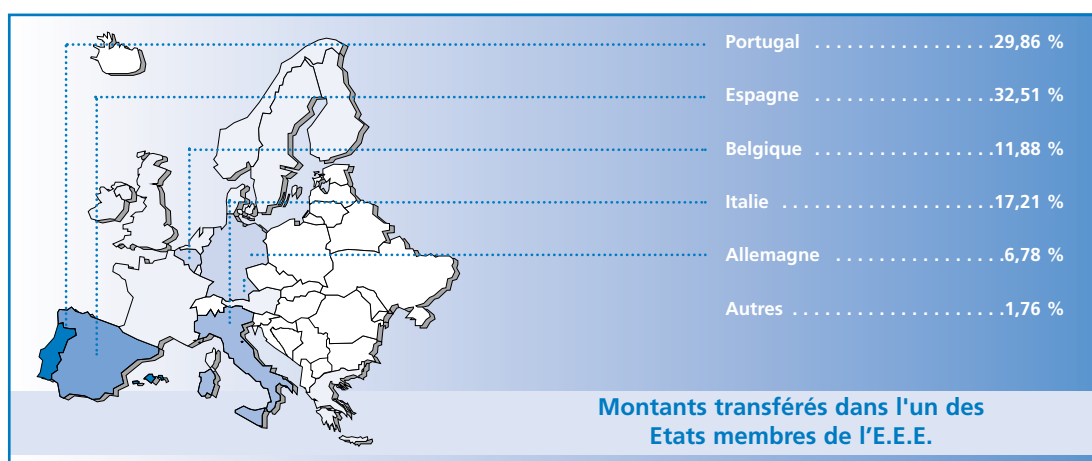
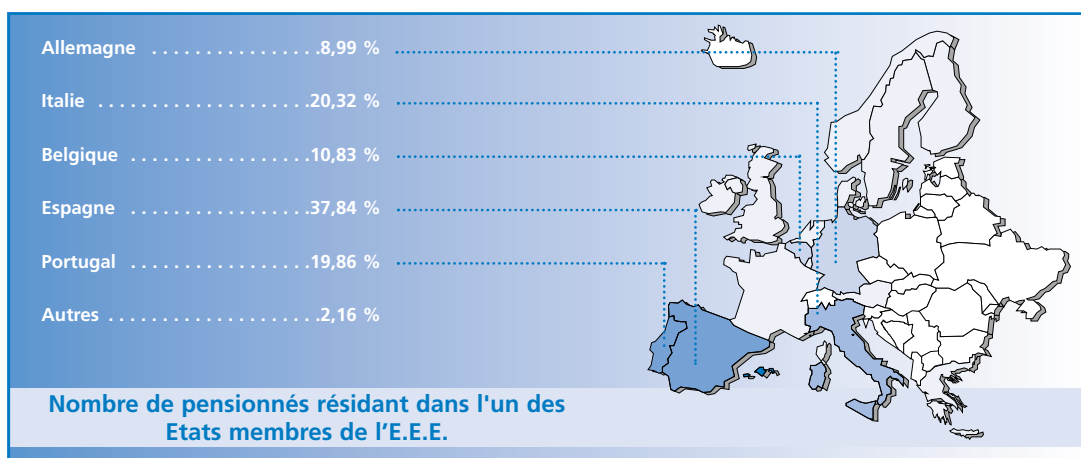

**Espagne** : premier rang en nombre et montant total versé;  
**Belgique** : premier rang pour le montant total versé sur un compte de non-résident en France;  
**Portugal** : présente le montant mensuel moyen le plus élevé, traduisant une carrière plus longue en France.

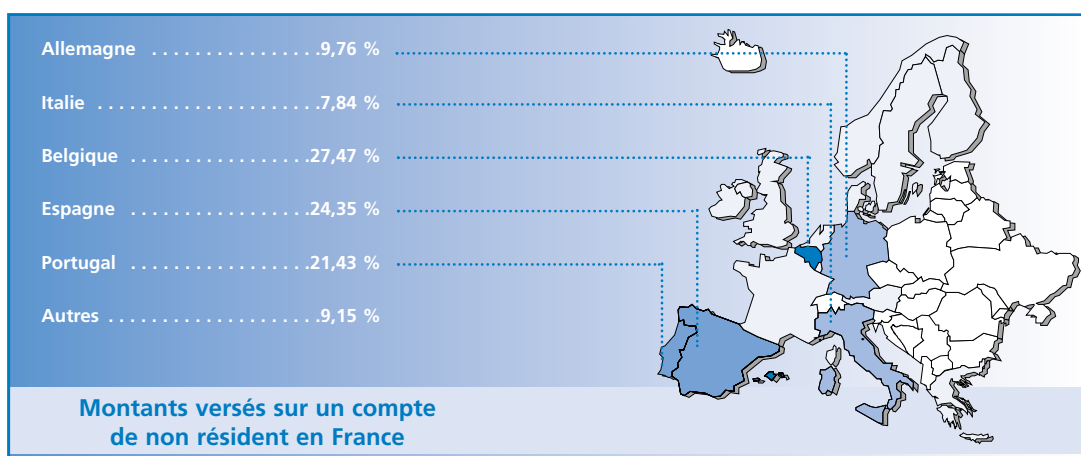



Graphique 2001/19

**Evolution des paiements d'arrages de pensions de vieillesse  
(pour l'ensemble des Etats membres de l'E.E.E.)**

Années	Pensions de vieillesse		Pensions de réversion		Total				
	Nombre	Montant transféré (€)	Nombre	Montant transféré (€)	Nombre	Montant total transféré (€)		Montant versé sur un compte de non résident (€)	
							% évo		% évo
1992	305 335	569 004 295,53	97 946	153 522 549,88	403 281	722 526 845,41			
1993	331 920	622 889 346,75	106 330	164 369 864,31	438 250	787 259 211,06	8,96		
1994	355 927	693 562 816,88	110 297	174 895 225,18	466 224	868 458 042,06	10,31	46 289 410,98	
1995	384 290	755 225 665,22	117 646	185 936 230,52	501 936	941 161 895,74	8,37	58 563 458,26	26,52
1996	411 237	806 546 532,98	124 753	197 387 917,97	535 990	1 003 934 450,95	6,67	64 950 116,54	10,91
1997	435 705	847 818 102,20	131 287	205 115 367,00	566 992	1 052 933 469,20	4,88	72 524 038,36	11,66
1998	461 754	915 960 191,67	138 665	216 807 220,77	600 419	1 132 767 412,44	7,58	78 878 363,45	8,76
1999	484 250	956 707 702,91	146 090	225 119 608,24	630 340	1 181 827 311,15	4,33	84 231 779,96	6,79
2000	503 418	989 052 167,47	152 350	232 656 625,10	655 768	1 221 708 792,57	3,37	87 518 914,83	3,90
2001	525 612	1 042 197 720,36	159 200	243 420 527,26	684 812	1 285 618 247,62	5,23	91 829 104,57	4,92

Nombre : Total des bénéficiaires de pensions de vieillesse résidant dans un des Etats membres de l'E.E.E.

Montant : Jusqu'en 1993, seuls les transferts à l'étranger sont connus

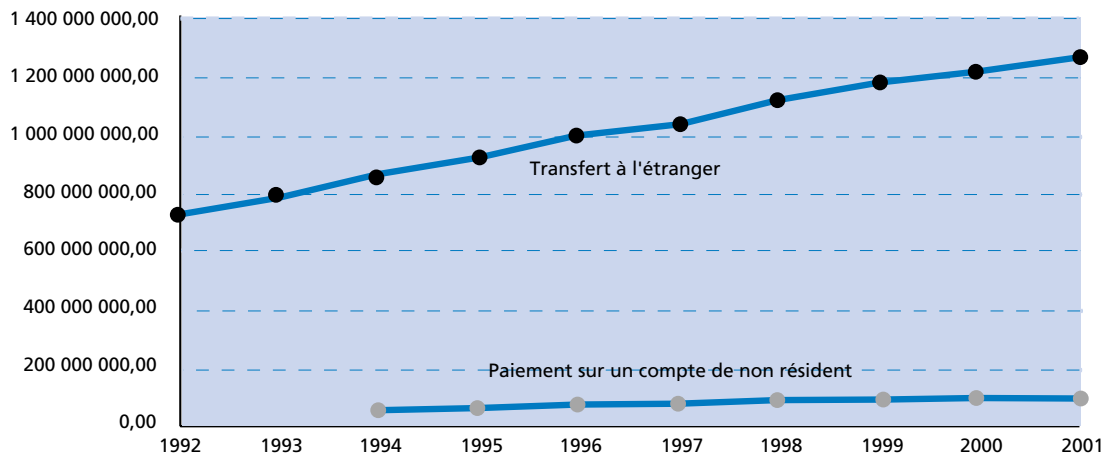
**Montants des paiements d'arrages de pensions de vieillesse effectués à destination des Etats membres de l'E.E.E.**

- Les montants transférés ont pratiquement doublé en 10 ans et les versements sur un compte de non-résident ne représentent que 6,6% de l'ensemble des paiements.



Graphique 2001/19

**Nombre de bénéficiaires de pensions de vieillesse résidant dans l'un des Etats membres de l'E.E.E.**

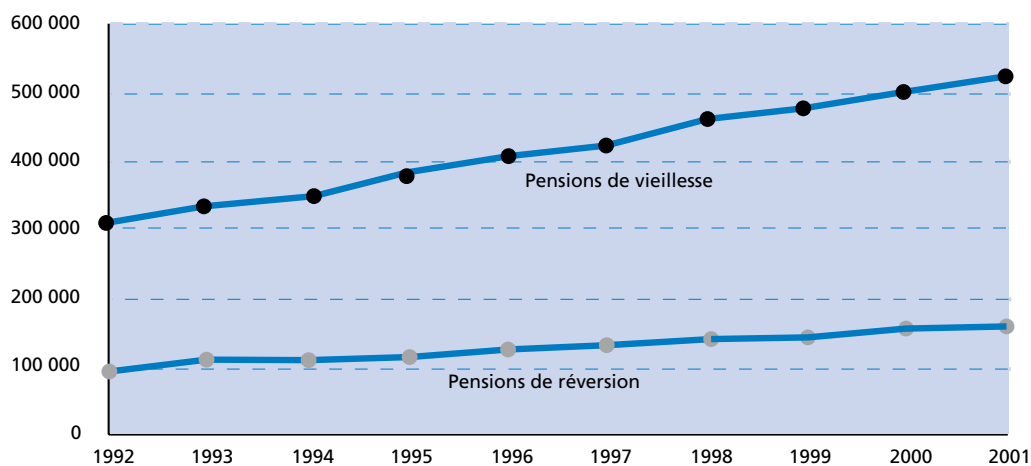

**Montants des paiements d'arrérages de pensions de vieillesse effectués à destination de l'un des Etats membres de l'E.E.E**

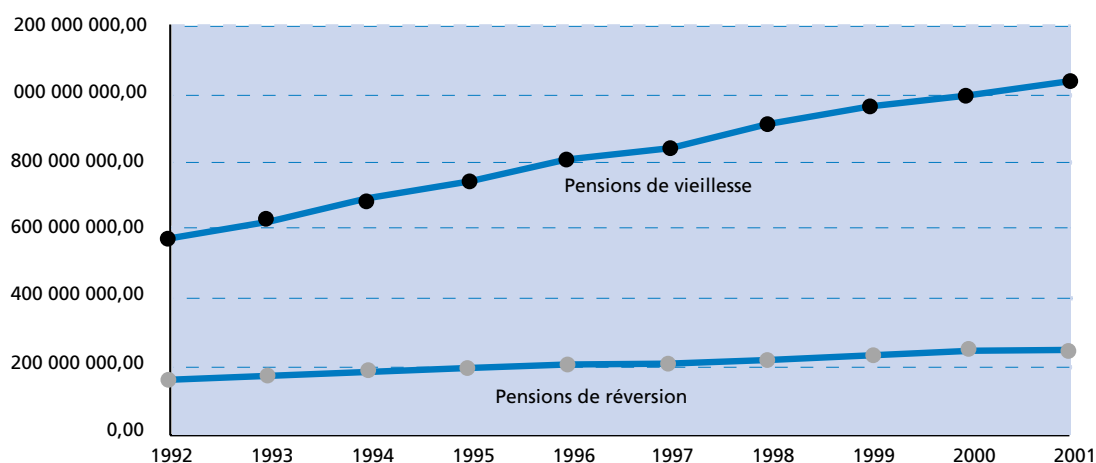

- En nombre, les pensions de vieillesse (droits propres) représente environ 75% du total de pensions et en montant, environ 80% pour les transferts à l'étranger.



Graphique 2001/20

## Evolution des paiements d'arrérages de pensions de vieillesse en Allemagne

Années	Pensions de vieillesse		Pensions de réversion		Total				
	Nombre	Montant transféré (€)	Nombre	Montant transféré (€)	Nombre	Montant total transféré (€)		Montant versé sur un compte de non résident (€)	
							% évo		% évo
1992	35 722	56 319 856,99	19 101	26 194 445,19	54 823	82 514 302,18			
1993	36 442	57 588 007,42	18 979	26 502 519,06	55 421	84 090 526,48	1,91		
1994	37 368	58 155 866,06	19 157	27 152 488,59	56 525	85 308 354,65	1,45	3 317 628,74	
1995	38 103	58 812 698,95	19 329	27 385 159,04	57 432	86 197 857,99	1,04	6 045 009,89	82,21
1996	38 319	58 842 317,56	19 462	27 591 827,53	57 781	86 434 145,09	0,27	6 635 810,59	9,77
1997	38 956	58 688 135,49	19 654	27 545 312,11	58 610	86 233 447,60	-0,23	7 221 228,26	8,82
1998	39 620	59 115 596,44	19 755	27 663 287,86	59 375	86 778 884,30	0,63	7 768 964,71	7,59
1999	40 323	58 983 861,91	19 935	27 800 970,33	60 258	86 784 832,24	0,01	8 028 894,67	3,35
2000	40 578	58 556 314,36	19 925	27 704 456,44	60 503	86 260 770,80	-0,60	8 470 012,28	5,49
2001	41 438	59 243 791,07	20 135	27 911 410,24	61 573	87 155 201,31	1,04	8 961 760,00	5,81

Nombre : Total des bénéficiaires de pensions de vieillesse résidant en Allemagne

Montant : Les versements sur un compte de non-résident en France sont demandés aux caisses depuis 1994.

**Montants des paiements d'arrérages de pensions de vieillesse effectués à destination de l'Allemagne**

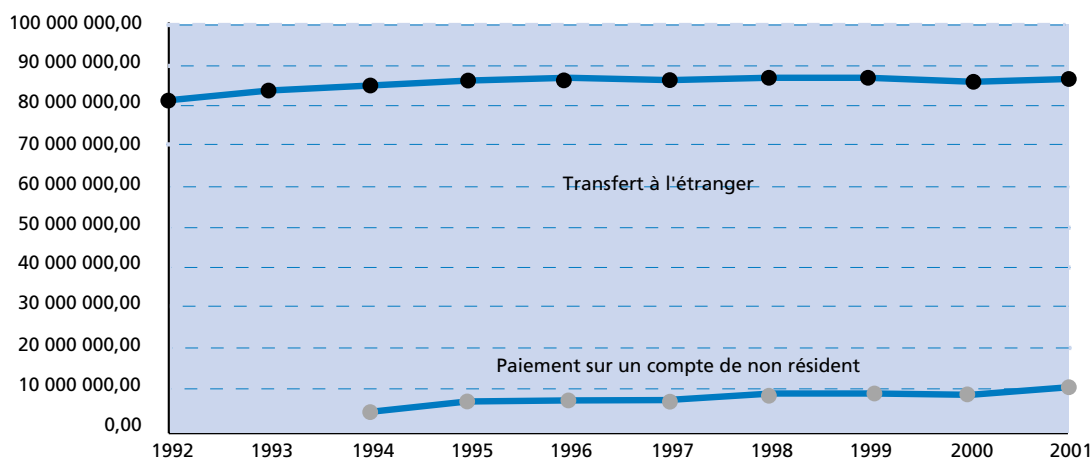

- L'évolution du montant total des pensions de vieillesse transféré en Allemagne est relativement faible : de l'ordre de 6 % sur 10 ans ; par contre, les versements sur un compte de non-résident en France augmentent plus rapidement et représentent plus de 9 % du total des pensions payées à des résidents en Allemagne au cours de 2001 (contre 3,7 % en 1994).





Graphique 2001/21

Evolution des paiements d'arrérages de pensions de vieillesse en Belgique

Années	Pensions de vieillesse		Pensions de réversion		Total				
	Nombre	Montant transféré (€)	Nombre	Montant transféré (€)	Nombre	Montant total transféré (€)		Montant versé sur un compte de non résident (€)	
							% évo		% évo
1992	52 559	110 781 351,01	18 672	30 553 714,82	71 231	141 335 065,83			
1993	52 836	114 028 372,33	18 906	31 039 461,15	71 742	145 067 833,48		2,64	
1994	53 434	117 085 122,78	19 043	31 315 893,55	72 477	148 401 016,33		2,30	11 603 643,37
1995	54 319	118 380 267,62	19 661	31 928 249,83	73 980	150 308 517,45		1,29	15 128 451,90
1996	54 506	119 335 430,72	19 733	32 204 929,31	74 239	151 540 360,03		0,82	17 236 169,48
1997	54 830	120 180 831,60	19 834	32 423 569,17	74 664	152 604 400,77		0,70	19 403 483,57
1998	55 164	121 820 368,56	20 079	32 451 504,30	75 243	154 271 872,86		1,09	20 685 610,90
1999	55 182	122 119 759,14	20 153	32 304 784,90	75 335	154 424 544,04		0,10	22 836 519,63
2000	54 474	120 579 156,48	20 010	31 967 295,77	74 484	152 546 452,25		-1,22	24 090 793,98
2001	54 126	120 589 750,57	20 019	32 141 623,42	74 145	152 731 373,99		0,12	25 226 718,10

Nombre : Total des bénéficiaires de pensions de vieillesse résidant en Belgique

Montant : Les versements sur un compte de non-résident en France sont demandés aux caisses depuis 1994.

Montants des paiements d'arrérages de pensions de vieillesse effectués à destination de la Belgique

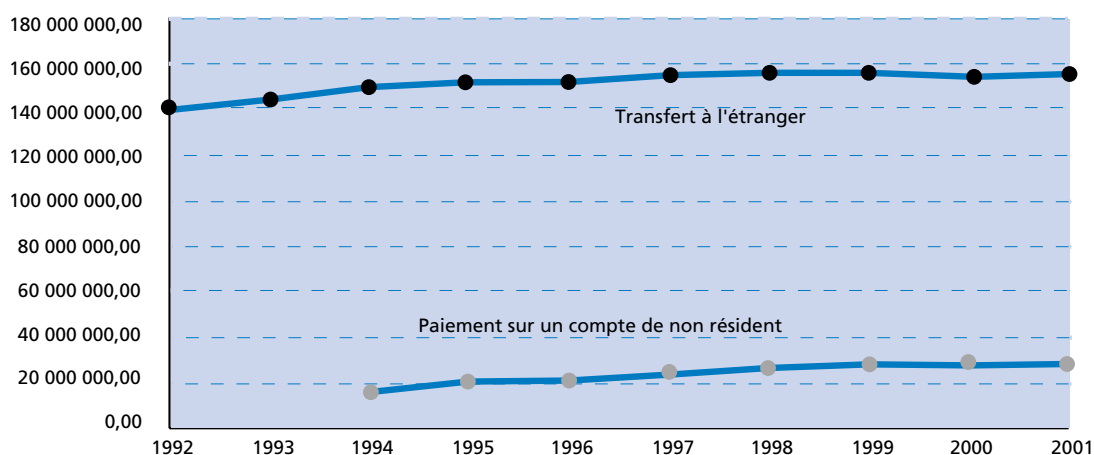

- L'évolution du montant total des pensions de vieillesse transféré en Belgique est de l'ordre de 8 % sur 10 ans avec une augmentation du nombre de résidents en Belgique ; les versements sur un compte de non-résident en France représentent plus de 14 % du total des pensions payées à des résidents en Belgique au cours de 2001 (contre 7,3 % en 1994).



Graphique 2001/22

## Evolution des paiements d'arrérages de pensions de vieillesse en Espagne

Années	Pensions de vieillesse		Pensions de réversion		Total				
	Nombre	Montant transféré (€)	Nombre	Montant transféré (€)	Nombre	Montant total transféré (€)		Montant versé sur un compte de non résident (€)	
							% évo		% évo
1992	90 056	139 653 964,45	16 422	23 799 011,77	106 478	163 452 976,22			
1993	105 823	165 405 143,22	21 739	28 373 399,42	127 562	193 778 542,64	18,55		
1994	118 136	189 126 597,00	22 894	31 214 632,63	141 030	220 341 229,63	13,71	13 856 761,17	
1995	131 542	213 757 311,97	25 696	34 564 858,01	157 238	248 322 169,98	12,70	15 580 355,75	12,44
1996	147 143	240 664 690,76	29 107	38 720 014,56	176 250	279 384 705,32	12,51	16 926 896,76	8,64
1997	160 830	262 168 959,78	32 418	42 324 798,93	193 248	304 493 758,71	8,99	18 820 556,43	11,19
1998	175 301	287 339 386,68	35 863	46 147 988,23	211 164	333 487 374,91	9,52	20 399 501,65	8,39
1999	188 192	311 089 382,06	39 615	50 282 044,89	227 807	361 371 426,95	8,36	21 474 330,62	5,27
2000	199 906	332 065 271,96	43 190	54 241 305,33	243 096	386 306 577,29	6,90	21 722 776,50	1,16
2001	212 610	359 601 380,89	46 520	58 398 516,18	259 130	417 999 897,07	8,20	22 361 533,78	2,94

Nombre : Total des bénéficiaires de pensions de vieillesse résidant en Espagne

Montant : Les versements sur un compte de non-résident en France sont demandés aux caisses depuis 1994.

**Montants des paiements d'arrérages de pensions de vieillesse effectués à destination de l'Espagne**

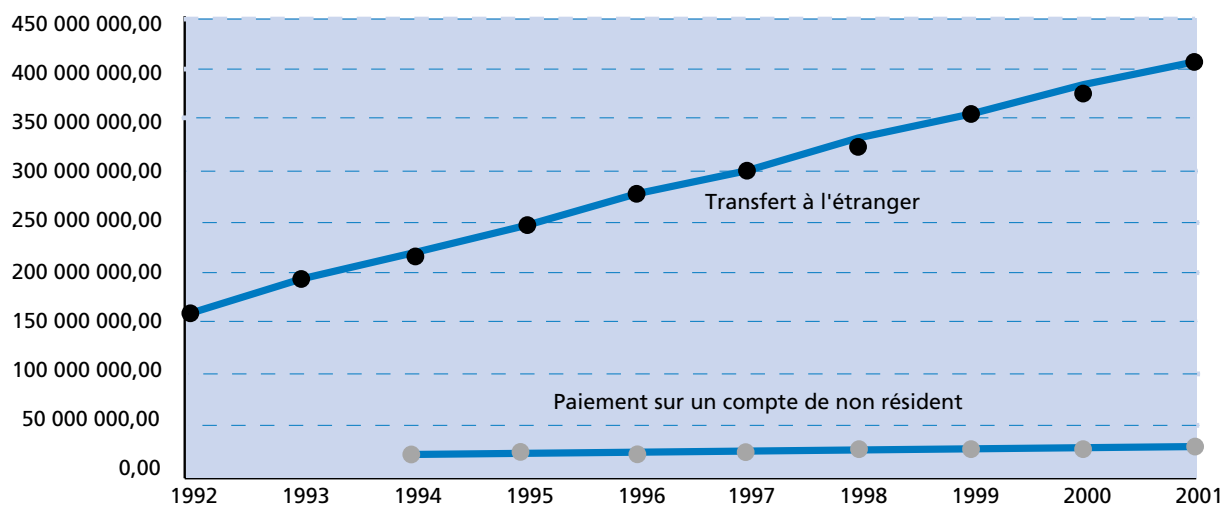

- Le montant total des pensions de vieillesse transféré en Espagne a pratiquement triplé en 10 ans ainsi que le nombre de pensionnés y résidant. Par contre, la part des versements sur un compte de non-résident en France reste stable depuis 1994, soit de l'ordre de 5 % du total des pensions payées à des résidents en Espagne.



Graphique 2001/23

Evolution des paiements d'arrérages de pensions de vieillesse en Italie

Années	Pensions de vieillesse		Pensions de réversion		Total				
	Nombre	Montant transféré (€)	Nombre	Montant transféré (€)	Nombre	Montant total transféré (€)	% évo	Montant versé sur un compte de non résident (€)	% évo
1992	65 054	118 474 499,35	28 465	45 614 162,07	93 519	164 088 661,42			
1993	68 381	119 206 473,01	29 587	47 351 610,70	97 968	166 558 083,71	1,50		
1994	70 991	126 532 095,34	30 157	48 667 565,67	101 148	175 199 661,01	5,19	3 372 552,32	
1995	77 419	132 877 990,97	32 137	51 069 986,66	109 556	183 947 977,63	4,99	4 510 354,96	33,74
1996	82 639	139 738 208,76	33 731	53 839 029,19	116 370	193 577 237,95	5,23	5 029 879,10	11,52
1997	86 567	143 405 076,95	35 055	55 004 051,36	121 622	198 409 128,31	2,50	5 558 530,17	10,51
1998	91 010	149 918 998,91	36 436	57 094 089,70	127 446	207 013 088,61	4,34	6 159 328,93	10,81
1999	94 149	153 523 397,72	37 738	57 785 806,79	131 887	211 309 204,51	2,08	6 394 531,93	3,82
2000	96 789	156 404 991,95	38 744	58 739 899,03	135 533	215 144 890,98	1,82	6 773 770,04	5,93
2001	99 275	160 796 404,29	39 873	60 462 324,62	139 148	221 258 728,91	2,84	7 197 140,89	6,25

Nombre : Total des bénéficiaires de pensions de vieillesse résidant en Italie

Montant : Les versements sur un compte de non-résident en France sont demandés aux caisses depuis 1994.

Montants des paiements d'arrérages de pensions de vieillesse effectués à destination de l'Italie

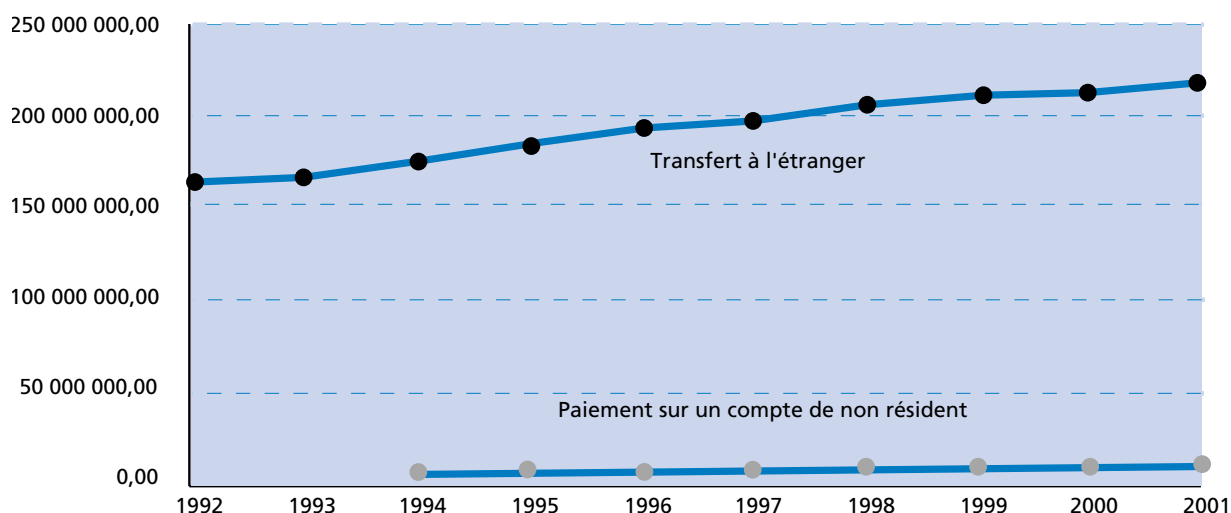

- L'évolution du montant total des pensions de vieillesse transféré en Italie est de l'ordre de 35 % sur 10 ans ; par contre, la part des versements sur un compte de non-résident en France reste faible, de l'ordre de 3 % de la totalité des pensions payées à des résidents en Italie.



Graphique 2001/24

## Evolution des paiements d'arrérages de pensions de vieillesse au Portugal

Années	Pensions de vieillesse		Pensions de réversion		Total				
	Nombre	Montant transféré (€)	Nombre	Montant transféré (€)	Nombre	Montant total transféré (€)		Montant versé sur un compte de non résident (€)	
							% évo		% évo
1992	55 062	131 999 094,10	13 086	23 588 315,21	68 148	155 587 409,31			
1993	61 151	154 625 048,45	14 889	27 312 340,62	76 040	181 937 389,07	16,94		
1994	67 137	188 471 007,60	16 464	32 157 764,16	83 601	220 628 771,76	21,27	9 900 935,44	
1995	73 545	216 675 959,06	18 154	36 489 041,01	91 699	253 165 000,07	14,75	11 816 788,16	19,35
1996	79 014	233 045 375,81	20 075	40 526 235,64	99 089	273 571 611,45	8,06	13 280 120,96	12,38
1997	84 413	248 040 324,63	21 642	43 226 531,42	106 055	291 266 856,05	6,47	14 988 441,01	12,86
1998	90 114	281 978 582,10	23 860	48 857 948,89	113 974	330 836 530,99	13,59	16 833 153,59	12,31
1999	95 447	294 513 015,94	25 940	52 302 561,14	121 387	346 815 577,08	4,83	17 944 754,34	6,60
2000	100 275	304 487 811,67	27 761	55 341 679,23	128 036	359 829 490,90	3,75	18 570 827,52	3,49
2001	106 115	324 135 919,95	29 895	59 741 628,00	136 010	383 877 547,95	6,68	19 677 648,72	5,96

Nombre : Total des bénéficiaires de pensions de vieillesse résidant au Portugal

Montant : Les versements sur un compte de non-résident en France sont demandés aux caisses depuis 1994.

**Montants des paiements d'arrérages de pensions de vieillesse effectués à destination du Portugal**

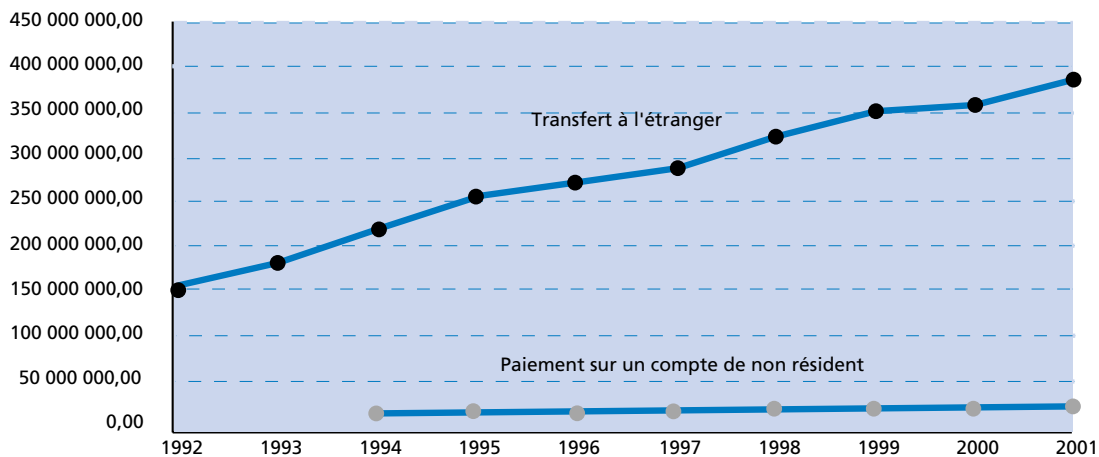

- Le montant total des pensions de vieillesse transféré au Portugal a pratiquement triplé en 10 ans ; par contre, la part des versements sur un compte de non-résident en France reste stable depuis 1994, soit de l'ordre de 4,9 % du total des pensions payées à des résidents au Portugal.



Tableau n°2001/33

## Paievements d'arrages d'allocations de retraite complémentaire

PAYS	Mode de paiement	Régimes	Allocations de retraite		Allocations de réversion		Total	
			Nombre	Montant total (€)	Nombre	Montant total (€)	Nombre	Montant total (€)
Allemagne	Transfert à l'étranger	A.G.I.R.C	866	4 625 738,44	517	2 327 763,45	1 383	6 953 501,89
		A.R.R.C.O	8 690	7 238 822,00	5 111	3 335 184,00	13 801	10 574 006,00
		<b>Total</b>	<b>9 556</b>	<b>11 864 560,44</b>	<b>5 628</b>	<b>5 662 947,45</b>	<b>15 184</b>	<b>17 527 507,89</b>
		Total 2000 *	9 440	11 018 259,25	5 952	5 573 110,42	15 392	16 591 369,67
	<i>% d'évolution</i>	<i>1,23</i>	<i>7,68</i>	<i>-5,44</i>	<i>1,61</i>	<i>-1,35</i>	<i>5,64</i>	
	Compte de non-résident	A.G.I.R.C	649	5 368 232,41	196	985 075,15	845	6 353 307,56
		A.R.R.C.O	2 230	3 039 824,00	570	548 396,00	2 800	3 588 220,00
		<b>Total</b>	<b>2 879</b>	<b>8 408 056,41</b>	<b>766</b>	<b>1 533 471,15</b>	<b>3 645</b>	<b>9 941 527,56</b>
		Total 2000	2 655	7 184 234,90	751	1 420 886,30	3 406	8 605 121,20
	<i>% d'évolution</i>	<i>8,44</i>	<i>17,03</i>	<i>2,00</i>	<i>7,92</i>	<i>7,02</i>	<i>15,53</i>	
<b>Total 2001</b>	<b>12 435</b>	<b>20 272 616,85</b>	<b>6 394</b>	<b>7 196 418,60</b>	<b>18 829</b>	<b>27 469 035,45</b>		
Total 2000 *	12 095	18 202 494,15	6 703	6 993 996,72	18 798	25 196 490,87		
<i>% d'évolution</i>	<i>2,81</i>	<i>11,37</i>	<i>-4,61</i>	<i>2,89</i>	<i>0,16</i>	<i>9,02</i>		
Autriche	Transfert à l'étranger	A.G.I.R.C	43	253 795,00	43	240 475,00	86	494 270,00
		A.R.R.C.O	217	244 278,00	106	139 910,00	323	384 188,00
		<b>Total</b>	<b>260</b>	<b>498 073,00</b>	<b>149</b>	<b>380 385,00</b>	<b>409</b>	<b>878 458,00</b>
		Total 2000	236	496 475,67	161	363 034,63	397	859 510,30
	<i>% d'évolution</i>	<i>10,17</i>	<i>0,32</i>	<i>-7,45</i>	<i>4,78</i>	<i>3,02</i>	<i>2,20</i>	
	Compte de non-résident	A.G.I.R.C	24	171 361,00	14	108 657,00	38	280 018,00
		A.R.R.C.O	82	133 696,00	34	50 258,00	116	183 954,00
		<b>Total</b>	<b>106</b>	<b>305 057,00</b>	<b>48</b>	<b>158 915,00</b>	<b>154</b>	<b>463 972,00</b>
		Total 2000	99	272 224,84	52	137 450,80	151	409 675,64
	<i>% d'évolution</i>	<i>7,07</i>	<i>12,06</i>	<i>-7,69</i>	<i>15,62</i>	<i>1,99</i>	<i>13,25</i>	
<b>Total 2001</b>	<b>366</b>	<b>803 130,00</b>	<b>197</b>	<b>539 300,00</b>	<b>563</b>	<b>1 342 430,00</b>		
Total 2000	335	768 700,51	213	500 485,43	548	1 269 185,94		
<i>% d'évolution</i>	<i>9,25</i>	<i>4,48</i>	<i>-7,51</i>	<i>7,76</i>	<i>2,74</i>	<i>5,77</i>		
Belgique	Transfert à l'étranger	A.G.I.R.C	1 178	7 878 302,33	853	3 374 869,25	2 031	11 253 171,58
		A.R.R.C.O	27 968	26 236 556,00	15 192	11 303 234,00	43 160	37 539 790,00
		<b>Total</b>	<b>29 146</b>	<b>34 114 858,33</b>	<b>16 045</b>	<b>14 678 103,25</b>	<b>45 191</b>	<b>48 792 961,58</b>
		Total 2000 *	29 395	35 241 737,83	16 213	14 519 315,89	45 608	49 761 053,72
	<i>% d'évolution</i>	<i>-0,85</i>	<i>-3,20</i>	<i>-1,04</i>	<i>1,09</i>	<i>-0,91</i>	<i>-1,95</i>	
	Compte de non-résident	A.G.I.R.C	1 106	7 778 066,93	413	1 712 773,02	1 519	9 490 839,95
		A.R.R.C.O	4 268	9 047 143,00	1 504	1 878 210,00	5 772	10 925 353,00
		<b>Total</b>	<b>5 374</b>	<b>16 825 209,93</b>	<b>1 917</b>	<b>3 590 983,02</b>	<b>7 291</b>	<b>20 416 192,95</b>
		Total 2000	5 371	18 226 249,43	1 859	3 653 532,04	7 230	21 879 781,47
	<i>% d'évolution</i>	<i>0,06</i>	<i>-7,69</i>	<i>3,12</i>	<i>-1,71</i>	<i>0,84</i>	<i>-6,69</i>	
<b>Total 2001</b>	<b>34 520</b>	<b>50 940 068,26</b>	<b>17 962</b>	<b>18 269 086,27</b>	<b>52 482</b>	<b>69 209 154,53</b>		
Total 2000 *	34 766	53 467 987,26	18 072	18 172 847,93	52 838	71 640 835,19		
<i>% d'évolution</i>	<i>-0,71</i>	<i>-4,73</i>	<i>-0,61</i>	<i>0,53</i>	<i>-0,67</i>	<i>-3,39</i>		

\* modification



Tableau n°2001/33 suite

## Paievements d'arrages d'allocations de retraite complémentaire

PAYS	Mode de paiement	Régimes	Allocations de retraite		Allocations de réversion		Total	
			Nombre	Montant total (€)	Nombre	Montant total (€)	Nombre	Montant total (€)
Danemark	Transfert à l'étranger	A.G.I.R.C	26	149 195,00	20	91 225,00	46	240 420,00
		A.R.R.C.O	51	74 943,00	25	51 007,00	76	125 950,00
		<b>Total</b>	<b>77</b>	<b>224 138,00</b>	<b>45</b>	<b>142 232,00</b>	<b>122</b>	<b>366 370,00</b>
		Total 2000 *	74	229 398,85	48	190 744,23	122	420 143,08
	<i>% d'évolution</i>	<i>4,05</i>	<i>-2,29</i>	<i>-6,25</i>	<i>-25,43</i>	<i>0,00</i>	<i>-12,80</i>	
	Compte de non-résident	A.G.I.R.C	17	78 918,00	2	1 050,00	19	79 968,00
		A.R.R.C.O	31	40 063,00	5	5 632,00	36	45 695,00
		<b>Total</b>	<b>48</b>	<b>118 981,00</b>	<b>7</b>	<b>6 682,00</b>	<b>55</b>	<b>125 663,00</b>
		Total 2000	45	103 737,44	11	9 924,73	56	113 662,17
	<i>% d'évolution</i>	<i>6,67</i>	<i>14,69</i>	<i>-36,36</i>	<i>-32,67</i>	<i>-1,79</i>	<i>10,56</i>	
<b>Total 2001</b>		<b>125</b>	<b>343 119,00</b>	<b>52</b>	<b>148 914,00</b>	<b>177</b>	<b>492 033,00</b>	
Total 2000 *		119	333 136,29	59	200 668,96	178	533 805,25	
<i>% d'évolution</i>		<i>5,04</i>	<i>3,00</i>	<i>-11,86</i>	<i>-25,79</i>	<i>-0,56</i>	<i>-7,83</i>	
Espagne	Transfert à l'étranger	A.G.I.R.C	963	4 799 102,90	417	1 638 077,91	1 380	6 437 180,81
		A.R.R.C.O	107 837	74 780 120,00	19 390	11 931 106,00	127 227	86 711 226,00
		<b>Total</b>	<b>108 800</b>	<b>79 579 222,90</b>	<b>19 807</b>	<b>13 569 183,91</b>	<b>128 607</b>	<b>93 148 406,81</b>
		Total 2000 *	100 052	71 088 087,93	18 073	12 160 702,66	118 125	83 248 790,59
	<i>% d'évolution</i>	<i>8,74</i>	<i>11,94</i>	<i>9,59</i>	<i>11,58</i>	<i>8,87</i>	<i>11,89</i>	
	Compte de non-résident	A.G.I.R.C	775	8 036 294,18	192	1 070 129,41	967	9 106 423,59
		A.R.R.C.O	8 094	11 735 155,00	1 505	1 294 095,00	9 599	13 029 250,00
		<b>Total</b>	<b>8 869</b>	<b>19 771 449,18</b>	<b>1 697</b>	<b>2 364 224,41</b>	<b>10 566</b>	<b>22 135 673,59</b>
		Total 2000	8 530	17 981 756,21	1 527	2 246 512,57	10 057	20 228 268,78
	<i>% d'évolution</i>	<i>3,97</i>	<i>9,95</i>	<i>11,13</i>	<i>5,24</i>	<i>5,06</i>	<i>9,43</i>	
<b>Total 2001</b>		<b>117 669</b>	<b>99 350 672,08</b>	<b>21 504</b>	<b>15 933 408,32</b>	<b>139 173</b>	<b>115 284 080,40</b>	
Total 2000 *		108 582	89 069 844,14	19 600	14 407 215,23	128 182	103 477 059,37	
<i>% d'évolution</i>		<i>8,37</i>	<i>11,54</i>	<i>9,71</i>	<i>10,59</i>	<i>8,57</i>	<i>11,41</i>	
Finlande	Transfert à l'étranger	A.G.I.R.C	2	7 122,00	4	6 946,00	6	14 068,00
		A.R.R.C.O	13	8 550,00	6	5 744,00	19	14 294,00
		<b>Total</b>	<b>15</b>	<b>15 672,00</b>	<b>10</b>	<b>12 690,00</b>	<b>25</b>	<b>28 362,00</b>
		Total 2000 *	17	14 530,07	8	11 534,15	25	26 064,22
	<i>% d'évolution</i>	<i>-11,76</i>	<i>7,86</i>	<i>25,00</i>	<i>10,02</i>	<i>0,00</i>	<i>8,82</i>	
	Compte de non-résident	A.G.I.R.C	9	61 699,00	2	2 000,00	11	63 699,00
		A.R.R.C.O	9	9 079,00	2	351,00	11	9 430,00
		<b>Total</b>	<b>18</b>	<b>70 778,00</b>	<b>4</b>	<b>2 351,00</b>	<b>22</b>	<b>73 129,00</b>
		Total 2000	11	48 615,39	3	5 687,57	14	54 302,96
	<i>% d'évolution</i>	<i>63,64</i>	<i>45,59</i>	<i>33,33</i>	<i>-58,66</i>	<i>57,14</i>	<i>34,67</i>	
<b>Total 2001</b>		<b>33</b>	<b>86 450,00</b>	<b>14</b>	<b>15 041,00</b>	<b>47</b>	<b>101 491,00</b>	
Total 2000 *		28	63 145,46	11	17 221,72	39	80 367,18	
<i>% d'évolution</i>		<i>17,86</i>	<i>36,91</i>	<i>27,27</i>	<i>-12,66</i>	<i>20,51</i>	<i>26,28</i>	

\* modification



Tableau n°2001/33 suite

## Paievements d'arrages d'allocations de retraite complémentaire

PAYS	Mode de paiement	Régimes	Allocations de retraite		Allocations de réversion		Total	
			Nombre	Montant total (€)	Nombre	Montant total (€)	Nombre	Montant total (€)
Grèce	Transfert à l'étranger	A.G.I.R.C	65	391 822,00	39	110 111,71	104	501 933,71
		A.R.R.C.O	450	570 584,00	181	247 791,00	631	818 375,00
		<b>Total</b>	<b>515</b>	<b>962 406,00</b>	<b>220</b>	<b>357 902,71</b>	<b>735</b>	<b>1 320 308,71</b>
		Total 2000 *	500	895 898,29	210	356 943,95	710	1 252 842,24
	<i>% d'évolution</i>	<i>3,00</i>	<i>7,42</i>	<i>4,76</i>	<i>0,27</i>	<i>3,52</i>	<i>5,39</i>	
	Compte de non-résident	A.G.I.R.C	72	631 633,00	24	159 401,00	96	791 034,00
		A.R.R.C.O	223	410 985,00	48	81 289,00	271	492 274,00
		<b>Total</b>	<b>295</b>	<b>1 042 618,00</b>	<b>72</b>	<b>240 690,00</b>	<b>367</b>	<b>1 283 308,00</b>
		Total 2000	270	991 516,66	71	252 233,61	341	1 243 750,27
	<i>% d'évolution</i>	<i>9,26</i>	<i>5,15</i>	<i>1,41</i>	<i>-4,58</i>	<i>7,62</i>	<i>3,18</i>	
<b>Total 2001</b>		<b>810</b>	<b>2 005 024,00</b>	<b>292</b>	<b>598 592,71</b>	<b>1 102</b>	<b>2 603 616,71</b>	
Total 2000 *		770	1 887 414,95	281	609 177,56	1 051	2 496 592,51	
<i>% d'évolution</i>		<i>5,19</i>	<i>6,23</i>	<i>3,91</i>	<i>-1,74</i>	<i>4,85</i>	<i>4,29</i>	
Irlande	Transfert à l'étranger	A.G.I.R.C	16	128 729,00	5	57 889,00	21	186 618,00
		A.R.R.C.O	36	51 980,00	10	11 390,00	46	63 370,00
		<b>Total</b>	<b>52</b>	<b>180 709,00</b>	<b>15</b>	<b>69 279,00</b>	<b>67</b>	<b>249 988,00</b>
		Total 2000	45	181 779,91	15	51 811,62	60	233 591,53
	<i>% d'évolution</i>	<i>15,56</i>	<i>-0,59</i>	<i>0,00</i>	<i>33,71</i>	<i>11,67</i>	<i>7,02</i>	
	Compte de non-résident	A.G.I.R.C	8	62 094,00	4	44 347,00	12	106 441,00
		A.R.R.C.O	22	36 199,00	8	7 866,00	30	44 065,00
		<b>Total</b>	<b>30</b>	<b>98 293,00</b>	<b>12</b>	<b>52 213,00</b>	<b>42</b>	<b>150 506,00</b>
		Total 2000	29	101 691,11	8	22 117,62	37	123 808,73
	<i>% d'évolution</i>	<i>3,45</i>	<i>-3,34</i>	<i>50,00</i>	<i>136,07</i>	<i>13,51</i>	<i>21,56</i>	
<b>Total 2001</b>		<b>82</b>	<b>279 002,00</b>	<b>27</b>	<b>121 492,00</b>	<b>109</b>	<b>400 494,00</b>	
Total 2000		74	283 471,02	23	73 929,24	97	357 400,26	
<i>% d'évolution</i>		<i>10,81</i>	<i>-1,58</i>	<i>17,39</i>	<i>64,34</i>	<i>12,37</i>	<i>12,06</i>	
Islande	Transfert à l'étranger	A.G.I.R.C	0	0,00	0	0,00	0	0,00
		A.R.R.C.O	0	0,00	0	0,00	0	0,00
		<b>Total</b>	<b>0</b>	<b>0,00</b>	<b>0</b>	<b>0,00</b>	<b>0</b>	<b>0,00</b>
		Total 2000	2	4 542,22	0	0,00	2	4 542,22
	<i>% d'évolution</i>	<i>-100,00</i>	<i>-100,00</i>			<i>-100,00</i>	<i>-100,00</i>	
	Compte de non-résident	A.G.I.R.C	2	6 689,00	0	0,00	2	6 689,00
		A.R.R.C.O	0	0,00	1	331,00	1	331,00
		<b>Total</b>	<b>2</b>	<b>6 689,00</b>	<b>1</b>	<b>331,00</b>	<b>3</b>	<b>7 020,00</b>
		Total 2000	4	8 717,65	1	434,78	5	9 152,43
	<i>% d'évolution</i>	<i>-50,00</i>	<i>-23,27</i>	<i>0,00</i>	<i>-23,87</i>	<i>-40,00</i>	<i>-23,30</i>	
<b>Total 2001</b>		<b>2</b>	<b>6 689,00</b>	<b>1</b>	<b>331,00</b>	<b>3</b>	<b>7 020,00</b>	
Total 2000		6	13 259,87	1	434,78	7	13 694,65	
<i>% d'évolution</i>		<i>-66,67</i>	<i>-49,55</i>	<i>0,00</i>	<i>-23,87</i>	<i>-57,14</i>	<i>-48,74</i>	

\* modification



Tableau n°2001/33 suite

## Paiements d'arrages d'allocations de retraite complémentaire

PAYS	Mode de paiement	Régimes	Allocations de retraite		Allocations de réversion		Total	
			Nombre	Montant total (€)	Nombre	Montant total (€)	Nombre	Montant total (€)
Italie	Transfert à l'étranger	A.G.I.R.C	736	2 620 918,85	424	1 310 152,06	1 160	3 931 070,91
		A.R.R.C.O	44 767	39 161 967,00	19 019	12 576 109,00	63 786	51 738 076,00
		<b>Total</b>	<b>45 503</b>	<b>41 782 885,85</b>	<b>19 443</b>	<b>13 886 261,06</b>	<b>64 946</b>	<b>55 669 146,91</b>
		Total 2000 *	43 807	39 781 442,39	19 323	13 448 129,08	63 130	53 229 571,47
	<i>% d'évolution</i>	<i>3,87</i>	<i>5,03</i>	<i>0,62</i>	<i>3,26</i>	<i>2,88</i>	<i>4,58</i>	
	Compte de non-résident	A.G.I.R.C	408	3 354 019,29	114	582 894,17	522	3 936 913,46
		A.R.R.C.O	3 083	4 915 469,00	771	761 597,00	3 854	5 677 066,00
		<b>Total</b>	<b>3 491</b>	<b>8 269 488,29</b>	<b>885</b>	<b>1 344 491,17</b>	<b>4 376</b>	<b>9 613 979,46</b>
		Total 2000	3 403	7 700 978,87	808	1 179 119,38	4 211	8 880 098,25
	<i>% d'évolution</i>	<i>2,59</i>	<i>7,38</i>	<i>9,53</i>	<i>14,03</i>	<i>3,92</i>	<i>8,26</i>	
<b>Total 2001</b>		<b>48 994</b>	<b>50 052 374,14</b>	<b>20 328</b>	<b>15 230 752,23</b>	<b>69 322</b>	<b>65 283 126,37</b>	
Total 2000 *		47 210	47 482 421,26	20 131	14 627 248,46	67 341	62 109 669,72	
<i>% d'évolution</i>		<i>3,78</i>	<i>5,41</i>	<i>0,98</i>	<i>4,13</i>	<i>2,94</i>	<i>5,11</i>	
Liechtenstein	Transfert à l'étranger	A.G.I.R.C	4	60 178,00	3	20 341,00	7	80 519,00
		A.R.R.C.O	2	5 119,00	2	2 822,00	4	7 941,00
		<b>Total</b>	<b>6</b>	<b>65 297,00</b>	<b>5</b>	<b>23 163,00</b>	<b>11</b>	<b>88 460,00</b>
		Total 2000	5	64 946,18	5	24 204,79	10	89 150,97
	<i>% d'évolution</i>	<i>20,00</i>	<i>0,54</i>	<i>0,00</i>	<i>-4,30</i>	<i>10,00</i>	<i>-0,78</i>	
	Compte de non-résident	A.G.I.R.C	2	28 975,00	0	0,00	2	28 975,00
		A.R.R.C.O	3	4 018,00	1	128,00	4	4 146,00
		<b>Total</b>	<b>5</b>	<b>32 993,00</b>	<b>1</b>	<b>128,00</b>	<b>6</b>	<b>33 121,00</b>
		Total 2000	12	36 475,87	7	11 946,21	19	48 422,08
	<i>% d'évolution</i>	<i>-58,33</i>	<i>-9,55</i>	<i>-85,71</i>	<i>-98,93</i>	<i>-68,42</i>	<i>-31,60</i>	
<b>Total 2001</b>		<b>11</b>	<b>98 290,00</b>	<b>6</b>	<b>23 291,00</b>	<b>17</b>	<b>121 581,00</b>	
Total 2000		17	101 422,05	12	36 151,00	29	137 573,05	
<i>% d'évolution</i>		<i>-35,29</i>	<i>-3,09</i>	<i>-50,00</i>	<i>-35,57</i>	<i>-41,38</i>	<i>-11,62</i>	
Luxembourg	Transfert à l'étranger	A.G.I.R.C	93	767 530,00	53	248 462,86	146	1 015 992,86
		A.R.R.C.O	747	902 077,00	420	405 545,00	1 167	1 307 622,00
		<b>Total</b>	<b>840</b>	<b>1 669 607,00</b>	<b>473</b>	<b>654 007,86</b>	<b>1 313</b>	<b>2 323 614,86</b>
		Total 2000	829	1 571 327,59	485	652 103,54	1 314	2 223 431,13
	<i>% d'évolution</i>	<i>1,33</i>	<i>6,25</i>	<i>-2,47</i>	<i>0,29</i>	<i>-0,08</i>	<i>4,51</i>	
	Compte de non-résident	A.G.I.R.C	106	960 498,00	23	105 193,00	129	1 065 691,00
		A.R.R.C.O	379	661 934,00	101	141 647,00	480	803 581,00
		<b>Total</b>	<b>485</b>	<b>1 622 432,00</b>	<b>124</b>	<b>246 840,00</b>	<b>609</b>	<b>1 869 272,00</b>
		Total 2000	462	1 591 044,87	140	283 858,08	602	1 874 902,95
	<i>% d'évolution</i>	<i>4,98</i>	<i>1,97</i>	<i>-11,43</i>	<i>-13,04</i>	<i>1,16</i>	<i>-0,30</i>	
<b>Total 2001</b>		<b>1 325</b>	<b>3 292 039,00</b>	<b>597</b>	<b>900 847,86</b>	<b>1 922</b>	<b>4 192 886,86</b>	
Total 2000		1 291	3 162 372,46	625	935 961,62	1 916	4 098 334,08	
<i>% d'évolution</i>		<i>2,63</i>	<i>4,10</i>	<i>-4,48</i>	<i>-3,75</i>	<i>0,31</i>	<i>2,31</i>	

\* modification





Tableau n°2001/33 suite

## Paiements d'arrages d'allocations de retraite complémentaire

PAYS	Mode de paiement	Régimes	Allocations de retraite		Allocations de réversion		Total	
			Nombre	Montant total (€)	Nombre	Montant total (€)	Nombre	Montant total (€)
Norvège	Transfert à l'étranger	A.G.I.R.C	4	10 317,00	4	30 237,00	8	40 554,00
		A.R.R.C.O	31	32 152,00	14	27 699,00	45	59 851,00
		<b>Total</b>	<b>35</b>	<b>42 469,00</b>	<b>18</b>	<b>57 936,00</b>	<b>53</b>	<b>100 405,00</b>
		Total 2000	34	37 108,09	17	55 268,40	51	92 376,49
	<i>% d'évolution</i>	<i>2,94</i>	<i>14,45</i>	<i>5,88</i>	<i>4,83</i>	<i>3,92</i>	<i>8,69</i>	
	Compte de non-résident	A.G.I.R.C	8	89 164,00	0	0,00	8	89 164,00
		A.R.R.C.O	17	34 968,00	1	118,00	18	35 086,00
		<b>Total</b>	<b>25</b>	<b>124 132,00</b>	<b>1</b>	<b>118,00</b>	<b>26</b>	<b>124 250,00</b>
		Total 2000	25	131 738,83	1	96,04	26	131 834,87
	<i>% d'évolution</i>	<i>0,00</i>	<i>-5,77</i>	<i>0,00</i>	<i>22,87</i>	<i>0,00</i>	<i>-5,75</i>	
<b>Total 2001</b>		<b>60</b>	<b>166 601,00</b>	<b>19</b>	<b>58 054,00</b>	<b>79</b>	<b>224 655,00</b>	
Total 2000		59	168 846,92	18	55 364,44	77	224 211,36	
<i>% d'évolution</i>		<i>1,69</i>	<i>-1,33</i>	<i>5,56</i>	<i>4,86</i>	<i>2,60</i>	<i>0,20</i>	
Pays-bas	Transfert à l'étranger	A.G.I.R.C	191	1 080 113,34	92	412 527,00	283	1 492 640,34
		A.R.R.C.O	425	638 291,00	123	177 593,00	548	815 884,00
		<b>Total</b>	<b>616</b>	<b>1 718 404,34</b>	<b>215</b>	<b>590 120,00</b>	<b>831</b>	<b>2 308 524,34</b>
		Total 2000 *	567	1 604 579,97	225	598 995,51	792	2 203 575,48
	<i>% d'évolution</i>	<i>8,64</i>	<i>7,09</i>	<i>-4,44</i>	<i>-1,48</i>	<i>4,92</i>	<i>4,76</i>	
	Compte de non-résident	A.G.I.R.C	119	780 601,03	30	133 235,12	149	913 836,15
		A.R.R.C.O	230	247 335,00	45	48 573,00	275	295 908,00
		<b>Total</b>	<b>349</b>	<b>1 027 936,03</b>	<b>75</b>	<b>181 808,12</b>	<b>424</b>	<b>1 209 744,15</b>
		Total 2000	342	938 153,88	66	164 288,53	408	1 102 442,41
	<i>% d'évolution</i>	<i>2,05</i>	<i>9,57</i>	<i>13,64</i>	<i>10,66</i>	<i>3,92</i>	<i>9,73</i>	
<b>Total 2001</b>		<b>965</b>	<b>2 746 340,37</b>	<b>290</b>	<b>771 928,12</b>	<b>1 255</b>	<b>3 518 268,49</b>	
Total 2000 *		909	2 542 733,85	291	763 284,04	1 200	3 306 017,89	
<i>% d'évolution</i>		<i>6,16</i>	<i>8,01</i>	<i>-0,34</i>	<i>1,13</i>	<i>4,58</i>	<i>6,42</i>	
Portugal	Transfert à l'étranger	A.G.I.R.C	168	886 087,41	73	191 143,13	241	1 077 230,54
		A.R.R.C.O	96 881	79 494 379,00	28 455	15 577 841,00	125 336	95 072 220,00
		<b>Total</b>	<b>97 049</b>	<b>80 380 466,41</b>	<b>28 528</b>	<b>15 768 984,13</b>	<b>125 577</b>	<b>96 149 450,54</b>
		Total 2000 *	90 591	72 642 740,39	26 796	14 174 794,74	117 387	86 817 535,13
	<i>% d'évolution</i>	<i>7,13</i>	<i>10,65</i>	<i>6,46</i>	<i>11,25</i>	<i>6,98</i>	<i>10,75</i>	
	Compte de non-résident	A.G.I.R.C	122	926 878,07	27	221 993,00	149	1 148 871,07
		A.R.R.C.O	6 413	8 444 968,00	1 179	674 835,00	7 592	9 119 803,00
		<b>Total</b>	<b>6 535</b>	<b>9 371 846,07</b>	<b>1 206</b>	<b>896 828,00</b>	<b>7 741</b>	<b>10 268 674,07</b>
		Total 2000	6 110	8 456 194,83	1 021	828 495,55	7 131	9 284 690,38
	<i>% d'évolution</i>	<i>6,96</i>	<i>10,83</i>	<i>18,12</i>	<i>8,25</i>	<i>8,55</i>	<i>10,60</i>	
<b>Total 2001</b>		<b>103 584</b>	<b>89 752 312,48</b>	<b>29 734</b>	<b>16 665 812,13</b>	<b>133 318</b>	<b>106 418 124,61</b>	
Total 2000 *		96 701	81 098 935,22	27 817	15 003 290,29	124 518	96 102 225,51	
<i>% d'évolution</i>		<i>7,12</i>	<i>10,67</i>	<i>6,89</i>	<i>11,08</i>	<i>7,07</i>	<i>10,73</i>	

\* modification



Tableau n°2001/33 fin

## Paiements d'arrages d'allocations de retraite complémentaire

PAYS	Mode de paiement	Régimes	Allocations de retraite		Allocations de réversion		Total	
			Nombre	Montant total (€)	Nombre	Montant total (€)	Nombre	Montant total (€)
Royaume-Uni	Transfert à l'étranger	A.G.I.R.C	522	3 882 282,87	293	1 464 268,00	815	5 346 550,87
		A.R.R.C.O	1 276	1 722 568,00	352	508 922,00	1 628	2 231 490,00
		<b>Total</b>	<b>1 798</b>	<b>5 604 850,87</b>	<b>645</b>	<b>1 973 190,00</b>	<b>2 443</b>	<b>7 578 040,87</b>
		Total 2000 *	1 683	5 438 610,53	650	1 875 894,54	2 333	7 314 505,07
	<i>% d'évolution</i>	<i>6,83</i>	<i>3,06</i>	<i>-0,77</i>	<i>5,19</i>	<i>4,71</i>	<i>3,60</i>	
	Compte de non-résident	A.G.I.R.C	403	4 531 332,22	104	698 390,85	507	5 229 723,07
		A.R.R.C.O	757	1 364 791,00	171	242 942,00	928	1 607 733,00
		<b>Total</b>	<b>1 160</b>	<b>5 896 123,22</b>	<b>275</b>	<b>941 332,85</b>	<b>1 435</b>	<b>6 837 456,07</b>
		Total 2000	1 104	5 566 751,92	258	829 117,14	1 362	6 395 869,06
	<i>% d'évolution</i>	<i>5,07</i>	<i>5,92</i>	<i>6,59</i>	<i>13,53</i>	<i>5,36</i>	<i>6,90</i>	
	<b>Total 2001</b>	<b>2 958</b>	<b>11 500 974,09</b>	<b>920</b>	<b>2 914 522,85</b>	<b>3 878</b>	<b>14 415 496,94</b>	
	Total 2000 *	2 787	11 005 362,45	908	2 705 011,68	3 695	13 710 374,13	
<i>% d'évolution</i>	<i>6,14</i>	<i>4,50</i>	<i>1,32</i>	<i>7,75</i>	<i>4,95</i>	<i>5,14</i>		
Suède	Transfert à l'étranger	A.G.I.R.C	32	193 823,00	28	181 940,00	60	375 763,00
		A.R.R.C.O	84	141 387,00	28	31 671,00	112	173 058,00
		<b>Total</b>	<b>116</b>	<b>335 210,00</b>	<b>56</b>	<b>213 611,00</b>	<b>172</b>	<b>548 821,00</b>
		Total 2000	93	286 988,65	56	219 430,84	149	506 419,49
	<i>% d'évolution</i>	<i>24,73</i>	<i>16,80</i>	<i>0,00</i>	<i>-2,65</i>	<i>15,44</i>	<i>8,37</i>	
	Compte de non-résident	A.G.I.R.C	42	331 119,19	11	56 616,00	53	387 735,19
		A.R.R.C.O	68	82 609,00	15	14 419,00	83	97 028,00
		<b>Total</b>	<b>110</b>	<b>413 728,19</b>	<b>26</b>	<b>71 035,00</b>	<b>136</b>	<b>484 763,19</b>
		Total 2000	109	377 829,78	21	60 314,48	130	438 144,26
	<i>% d'évolution</i>	<i>0,92</i>	<i>9,50</i>	<i>23,81</i>	<i>17,77</i>	<i>4,62</i>	<i>10,64</i>	
	<b>Total 2001</b>	<b>226</b>	<b>748 938,19</b>	<b>82</b>	<b>284 646,00</b>	<b>308</b>	<b>1 033 584,19</b>	
	Total 2000	202	664 818,43	77	279 745,32	279	944 563,75	
<i>% d'évolution</i>	<i>11,88</i>	<i>12,65</i>	<i>6,49</i>	<i>1,75</i>	<i>10,39</i>	<i>9,42</i>		
TOTAL	Transfert à l'étranger	A.G.I.R.C	4 909	27 735 057,14	2 868	11 706 428,37	7 777	39 441 485,51
		A.R.R.C.O	289 475	231 303 773,00	88 434	56 333 568,00	377 909	287 637 341,00
		<b>Total</b>	<b>294 384</b>	<b>259 038 830,14</b>	<b>91 302</b>	<b>68 039 996,37</b>	<b>385 686</b>	<b>327 078 826,51</b>
		Total 2000 *	277 370	240 598 453,81	88 237	64 276 018,99	365 607	304 874 472,80
	<i>% d'évolution</i>	<i>6,13</i>	<i>7,66</i>	<i>3,47</i>	<i>5,86</i>	<i>5,49</i>	<i>7,28</i>	
	Compte de non-résident	A.G.I.R.C	3 872	33 197 574,32	1 156	5 881 754,72	5 028	39 079 329,04
		A.R.R.C.O	25 909	40 208 236,00	5 961	5 750 687,00	31 870	45 958 923,00
		<b>Total</b>	<b>29 781</b>	<b>73 405 810,32</b>	<b>7 117</b>	<b>11 632 441,72</b>	<b>36 898</b>	<b>85 038 252,04</b>
		Total 2000	28 581	69 717 912,48	6 605	11 106 015,43	35 186	80 823 927,91
	<i>% d'évolution</i>	<i>4,20</i>	<i>5,29</i>	<i>7,75</i>	<i>4,74</i>	<i>4,87</i>	<i>5,21</i>	
	<b>Total 2001</b>	<b>324 165</b>	<b>332 444 640,46</b>	<b>98 419</b>	<b>79 672 438,09</b>	<b>422 584</b>	<b>412 117 078,55</b>	
	Total 2000 *	305 951	310 316 366,29	94 842	75 382 034,42	400 793	385 698 400,71	
<i>% d'évolution</i>	<i>5,95</i>	<i>7,13</i>	<i>3,77</i>	<i>5,69</i>	<i>5,44</i>	<i>6,85</i>		

\* modification



Graphique 2001/25-1

Evolution des paiements d'arrérages d'allocations de retraite complémentaire  
Régime de l'AGIRC

Années	Allocations de retraite		Allocations de réversion		Total				
	Nombre	Montant transféré (€)	Nombre	Montant transféré (€)	Nombre	Montant total transféré (€)		Montant versé sur un compte de non résident (€)	
							% évo		% évo
1992	3 082	18 216 208,00	2 360	9 833 511,47	5 442	28 049 719,47			
1993	3 191	16 428 671,40	2 394	9 142 566,32	5 585	25 571 237,72	-8,84		
1994	4 189	17 088 450,01	2 847	9 646 955,79	7 036	26 735 405,80	4,55	8 121 652,64	
1995	4 853	18 431 812,15	3 004	9 861 095,54	7 857	28 292 907,69	5,83	11 964 643,84	47,32
1996	5 949	17 823 939,25	3 335	10 039 103,64	9 284	27 863 042,89	-1,52	22 830 648,97	90,82
1997	6 596	19 017 399,78	3 507	10 069 498,75	10 103	29 086 898,53	4,39	25 846 227,04	13,21
1998	6 925	19 850 334,77	3 579	10 219 958,32	10 504	30 070 293,09	3,38	27 053 204,34	4,67
1999	7 816	22 090 920,66	3 829	10 207 509,38	11 645	32 298 430,04	7,41	32 871 370,92	21,51
2000	8 285	25 440 288,31	3 923	11 316 784,90	12 208	36 757 073,21	13,80	36 833 691,29	12,05
2001	8 781	27 735 057,14	4 024	11 706 428,37	12 805	39 441 485,51	7,30	39 079 329,04	6,10

Nombre : Total des allocataires résidant dans un des Etats membres de l'E.E.E.  
Montant : Jusqu'en 1993, seuls les transferts à l'étranger sont connus

Nombre total de bénéficiaires d'allocation de retraite complémentaire résidant dans l'un des Etats-membres de l'E.E.E

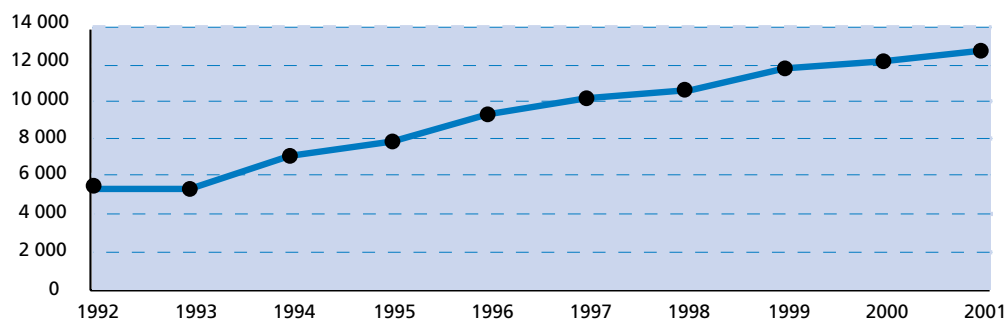

Montants d'arrérages d'allocation de retraite complémentaire versés dans l'un des Etats-membres de l'E.E.E

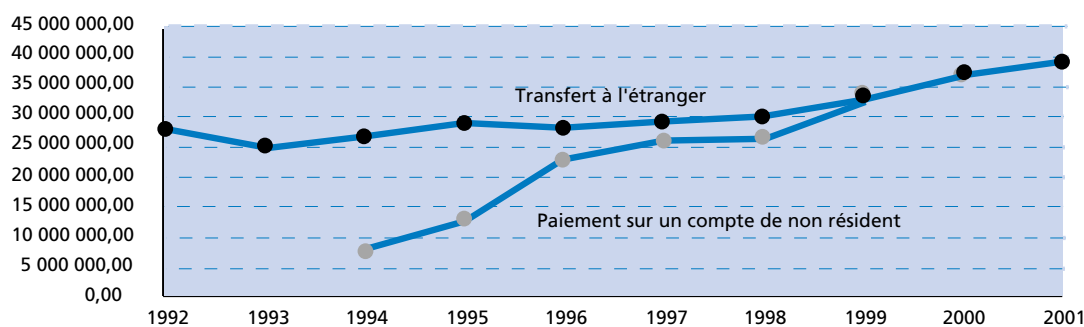



Graphique 2001/25-2

**Evolution des paiements d'arrérages d'allocations de retraite complémentaire**  
**Régime de l'ARRCO**

Années	Allocations de retraite		Allocations de réversion		Total					
	Nombre	Montant transféré (€)	Nombre	Montant transféré (€)	Nombre	Montant total transféré		Montant versé sur un compte de non résident		
						% évo	(€)	% évo	(€)	% évo
1992	185 314	128 059 873,12	70 307	41 122 030,07	255 621		169 181 903,19			
1993	194 950	138 766 642,50	72 168	43 328 703,50	267 118	4,50	182 095 346,00	7,63		
1994	207 803	149 520 526,49	74 990	44 731 146,82	282 793	5,87	194 251 673,31	6,68		
1995	216 969	159 738 782,24	76 336	46 126 558,04	293 305	3,72	205 865 340,28	5,98		
1996	233 469	172 795 103,47	83 641	48 176 913,93	317 110	8,12	220 972 017,40	7,34		
1997	266 896	182 508 794,25	87 689	49 285 803,38	354 585	11,82	231 794 597,63	4,90	35 156 032,49	
1998	281 820	192 776 066,36	89 443	50 615 289,21	371 263	4,70	243 391 355,57	5,00	39 562 584,94	12,53
1999	285 333	199 442 088,63	89 002	51 934 051,89	374 335	0,83	251 376 140,52	3,28	42 944 139,50	8,55
2000	297 666	215 158 165,50	90 919	52 959 234,09	388 585	3,81	268 117 399,59	6,66	43 990 236,62	2,44
2001	315 384	231 303 773,00	94 395	56 333 568,00	409 779	5,45	287 637 341,00	7,28	45 958 923,00	4,48

Nombre : Total des allocataires résidant dans un des Etats membres de l'E.E.E.  
 Montant : Jusqu'en 1996, seuls les transferts à l'étranger sont connus

**Nombre total de bénéficiaires d'allocations de retraite complémentaire résidant dans l'un des Etats-membres de l'E.E.E.**

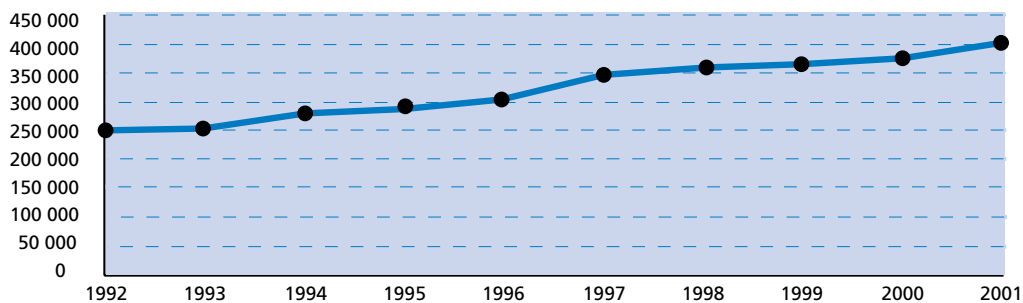

**Montants d'arrérages d'allocation de retraite complémentaire résidant dans l'un des Etats-membres de l'E.E.E.**





Tableau n°2001/34

## Paiements d'arrérages d'allocations de veuvage

PAYS	Mode de paiement	Régimes	Allocations de veuvage	
			Nombre	Montant total (€)
Allemagne	Transfert à l'étranger	Général	26	105 984,00
		Agricole	0	1 654,76
		<b>Total</b>	<b>26</b>	<b>107 638,76</b>
		Total 2000	24	124 376,90
	<i>% d'évolution</i>	<i>8,33</i>	<i>-13,46</i>	
	Compte de non-résident	Général	0	471,00
		<b>Total</b>	<b>0</b>	<b>471,00</b>
		Total 2000	2	14 245,45
		<i>% d'évolution</i>	<i>-100,00</i>	<i>-96,69</i>
	<b>Total 2001</b>		<b>26</b>	<b>108 109,76</b>
Total 2000		26	138 622,35	
<i>% d'évolution</i>		<i>0,00</i>	<i>-22,01</i>	
Autriche	Transfert à l'étranger	Général	1	9 799,00
		<b>Total 2001</b>	<b>1</b>	<b>9 799,00</b>
		Total 2000	2	2 624,72
		<i>% d'évolution</i>	<i>-50,00</i>	<i>273,34</i>
Belgique	Transfert à l'étranger	Général	17	68 132,00
		Agricole	1	8 194,86
		<b>Total</b>	<b>18</b>	<b>76 326,86</b>
		Total 2000	25	93 899,44
	<i>% d'évolution</i>	<i>-28,00</i>	<i>-18,71</i>	
	Compte de non-résident	Général	3	5 212,00
		<b>Total</b>	<b>3</b>	<b>5 212,00</b>
		Total 2000	3	5 059,62
		<i>% d'évolution</i>	<i>0,00</i>	<i>3,01</i>
	<b>Total 2001</b>		<b>21</b>	<b>81 538,86</b>
Total 2000		28	98 959,06	
<i>% d'évolution</i>		<i>-25,00</i>	<i>-17,60</i>	
Espagne	Transfert à l'étranger	Général	82	367 405,00
		Agricole	78	235 492,66
		<b>Total</b>	<b>160</b>	<b>602 897,66</b>
		Total 2000	167	897 662,36
	<i>% d'évolution</i>	<i>-4,19</i>	<i>-32,84</i>	
	Compte de non-résident	Général	5	25 575,00
		<b>Total</b>	<b>5</b>	<b>25 575,00</b>
		Total 2000	1	13 997,41
		<i>% d'évolution</i>	<i>400,00</i>	<i>82,71</i>
	<b>Total 2001</b>		<b>165</b>	<b>628 472,66</b>
Total 2000		168	911 659,77	
<i>% d'évolution</i>		<i>-1,79</i>	<i>-31,06</i>	
Grèce	Transfert à l'étranger	Général	2	19 182,00
		<b>Total 2001</b>	<b>2</b>	<b>19 182,00</b>
		Total 2000	3	15 739,29
		<i>% d'évolution</i>	<i>-33,33</i>	<i>21,87</i>
Italie	Transfert à l'étranger	Général	28	191 910,00
		Agricole	1	1 310,29
		<b>Total</b>	<b>29</b>	<b>193 220,29</b>
		Total 2000	44	273 811,85
	<i>% d'évolution</i>	<i>-34,09</i>	<i>-29,43</i>	
	Compte de non-résident	Général	2	14 211,00
		<b>Total</b>	<b>2</b>	<b>14 211,00</b>
		Total 2000	3	18 529,73
		<i>% d'évolution</i>	<i>-33,33</i>	<i>-23,31</i>
	<b>Total 2001</b>		<b>31</b>	<b>207 431,29</b>
Total 2000		47	292 341,58	
<i>% d'évolution</i>		<i>-34,04</i>	<i>-29,04</i>	

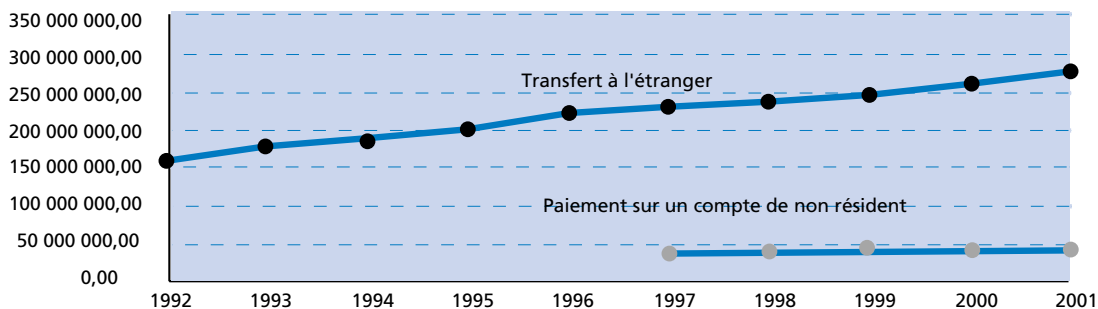

Tableau n°2001/34 fin

## Paiements d'arrérages d'allocations de veuvage

PAYS	Mode de paiement	Régimes	Allocations de veuvage	
			Nombre	Montant total (€)
Luxembourg	Transfert à l'étranger	Général	0	274,00
		<b>Total</b>	<b>0</b>	<b>274,00</b>
		Total 2000	2	4 410,35
		% d'évolution	-100,00	-93,79
	Compte de non-résident	Général	1	2 334,00
		<b>Total</b>	<b>1</b>	<b>2 334,00</b>
		Total 2000	1	3 484,07
		% d'évolution	0,00	-33,01
	<b>Total 2001</b>		<b>1</b>	<b>2 608,00</b>
	Total 2000		3	7 894,42
% d'évolution		-66,67	-66,96	
Pays-Bas	Transfert à l'étranger	Général	0	3 984,00
		<b>Total</b>	<b>0</b>	<b>3 984,00</b>
		Total 2000	0	1 465,64
		% d'évolution		171,83
Portugal	Transfert à l'étranger	Général	167	1 601 303,00
		Agricole	17	173 272,37
		<b>Total</b>	<b>184</b>	<b>1 774 575,37</b>
		Total 2000	240	2 404 255,00
	% d'évolution		-23,33	-26,19
	Compte de non-résident	Général	1	9 095,00
		<b>Total</b>	<b>1</b>	<b>9 095,00</b>
		Total 2000	2	15 189,87
		% d'évolution	-50,00	-40,12
	<b>Total 2001</b>		<b>185</b>	<b>1 783 670,37</b>
Total 2000		242	2 419 444,87	
% d'évolution		-23,55	-26,28	
Royaume-Uni	Transfert à l'étranger	Général	0	6 957,00
		<b>Total</b>	<b>0</b>	<b>6 957,00</b>
		Total 2000	1	20 022,80
		% d'évolution	-100,00	-65,25
	Compte de non-résident	Général	0	0,00
		<b>Total</b>	<b>0</b>	<b>0,00</b>
		Total 2000	1	1 660,63
		% d'évolution	-100,00	-100,00
	<b>Total 2001</b>		<b>0</b>	<b>6 957,00</b>
	Total 2000		2	21 683,43
% d'évolution		-100,00	-67,92	
TOTAL	Transfert à l'étranger	Général	323	2 374 930,00
		Agricole	97	419 924,94
		<b>Total</b>	<b>420</b>	<b>2 794 854,94</b>
		Total 2000	508	3 838 268,35
	% d'évolution		-17,32	-27,18
	Compte de non-résident	Général	12	56 898,00
		<b>Total</b>	<b>12</b>	<b>56 898,00</b>
		Total 2000	13	72 166,78
		% d'évolution	-7,69	-21,16
	<b>Total 2001</b>		<b>432</b>	<b>2 851 752,94</b>
Total 2000		521	3 910 435,13	
% d'évolution		-17,08	-27,07	

N.B.: Les données du régime agricole non indiquées sont nulles.



Tableau n°2001/35

## Paievements de prestations en espèces d'assurance décès

PAYS	Mode de paiement	Régimes	Allocations de décès	
			Nombre	Montant total (€)
Allemagne	Transfert à l'étranger	Général	0	0,00
		Agricole	0	0,00
		Minier	9	16 345,45
		Autres	0	0,00
		<b>Total</b>	<b>9</b>	<b>16 345,45</b>
		Total 2000	9	14 974,45
	<i>% d'évolution</i>	<i>0,00</i>	<i>9,16</i>	
	Compte de non-résident	Général	0	0,00
		Agricole	0	0,00
		Minier	2	4 596,32
		Autres	0	0,00
<b>Total</b>		<b>2</b>	<b>4 596,32</b>	
Total 2000		1	2 248,62	
<i>% d'évolution</i>	<i>100,00</i>	<i>104,41</i>		
<b>Total 2001</b>		<b>11</b>	<b>20 941,77</b>	
Total 2000		10	17 223,07	
<i>% d'évolution</i>		<i>10,00</i>	<i>21,59</i>	
Belgique	Transfert à l'étranger	Général	6	19 905,37
		Agricole	0	0,00
		Minier	1	2 298,16
		Autres	0	0,00
		<b>Total</b>	<b>7</b>	<b>22 203,53</b>
		Total 2000	6	16 235,81
	<i>% d'évolution</i>	<i>16,67</i>	<i>36,76</i>	
	Compte de non-résident	Général	1	3 622,00
		Agricole	0	0,00
		Minier	0	0,00
		Autres	1	1 706,00
<b>Total</b>		<b>2</b>	<b>5 328,00</b>	
Total 2000		1	367,25	
<i>% d'évolution</i>	<i>100,00</i>	<i>1350,78</i>		
<b>Total 2001</b>		<b>9</b>	<b>27 531,53</b>	
Total 2000		7	16 603,06	
<i>% d'évolution</i>		<i>28,57</i>	<i>65,82</i>	
Espagne	Transfert à l'étranger	Général	0	0,00
		Agricole	0	0,00
		Minier	0	0,00
		<b>Total</b>	<b>0</b>	<b>0,00</b>
		Total 2000	5	16 243,30
		<i>% d'évolution</i>	<i>-100,00</i>	<i>-100,00</i>
	Compte de non-résident	Général	1	3 418,00
		Agricole	0	0,00
		Minier	0	0,00
		<b>Total</b>	<b>1</b>	<b>3 418,00</b>
		Total 2000	0	0,00
<i>% d'évolution</i>				
<b>Total 2001</b>		<b>1</b>	<b>3 418,00</b>	
Total 2000		5	16 243,30	
<i>% d'évolution</i>		<i>-80,00</i>	<i>-78,96</i>	



Tableau n°2001/35 fin

## Paiements de prestations en espèces d'assurance décès

PAYS	Mode de paiement	Régimes	Allocations de décès	
			Nombre	Montant total (€)
Italie	Transfert à l'étranger	Général	0	0,00
		Agricole	0	0,00
		Minier	0	0,00
		Autres	0	0,00
		<b>Total 2001</b>	<b>0</b>	<b>0,00</b>
		Total 2000	2	4 497,40
	<i>% d'évolution</i>	<i>-100,00</i>	<i>-100,00</i>	
Portugal	Transfert à l'étranger	Général	2	7 892,10
		Agricole	1	1 985,10
		Minier	0	0,00
		Autres	0	0,00
		<b>Total</b>	<b>3</b>	<b>9 877,20</b>
		Total 2000	2	9 951,26
		<i>% d'évolution</i>	<i>50,00</i>	<i>-0,74</i>
	Compte de non-résident	Général	0	0,00
		Agricole	0	0,00
		Minier	0	0,00
		Autres	0	0,00
		<b>Total</b>	<b>0</b>	<b>0,00</b>
Total 2000		1	5 192,72	
	<i>% d'évolution</i>	<i>-100,00</i>	<i>-100,00</i>	
	<b>Total 2001</b>	<b>3</b>	<b>9 877,20</b>	
	Total 2000	3	15 143,98	
	<i>% d'évolution</i>	<i>0,00</i>	<i>-34,78</i>	
Royaume-Uni	Transfert à l'étranger	Général	1	1 755,00
		Agricole	0	0,00
		Minier	0	0,00
		Autres	0	0,00
		<b>Total 2001</b>	<b>1</b>	<b>1 755,00</b>
	Total 2000	1	6 617,81	
	<i>% d'évolution</i>	<i>0,00</i>	<i>-73,48</i>	
TOTAL	Transfert à l'étranger	Général	9	29 552,47
		Agricole	1	1 985,10
		Minier	10	18 643,61
		Autres	0	0,00
		<b>Total</b>	<b>20</b>	<b>50 181,18</b>
		Total 2000	25	68 520,03
		<i>% d'évolution</i>	<i>-20,00</i>	<i>-26,76</i>
	Compte de non-résident	Général	2	7 040,00
		Agricole	0	0,00
		Minier	2	4 596,32
		Autres	1	1 706,00
		<b>Total</b>	<b>5</b>	<b>13 342,32</b>
Total 2000		3	7 808,59	
	<i>% d'évolution</i>	<i>66,67</i>	<i>70,87</i>	
	<b>Total 2001</b>	<b>25</b>	<b>63 523,50</b>	
	Total 2000	28	76 328,62	
	<i>% d'évolution</i>	<i>-10,71</i>	<i>-16,78</i>	

N.B.: Pour les autres Etats-membres de l'E.E.E., les données sont nulles.





Tableau n°2001/36

## Paiements d'arrages de rentes d'accident du travail

PAYS	Mode de paiement	Régimes	Rentés de victimes		Rentés de survivants		Total	
			Nombre	Montant total (€)	Nombre	Montant total (€)	Nombre	Montant total (€)
Algérie	Transfert à l'étranger	Général	5 505	12 168 788,54	854	2 457 945,44	6 359	14 626 733,98
		Agricole	30	32 640,04	6	29 166,54	36	61 806,58
		Minier	201	478 638,77	33	299 996,33	234	778 635,10
		Autres	2	17 339,00	0	0,00	2	17 339,00
		<b>Total</b>	<b>5 738</b>	<b>12 697 406,35</b>	<b>893</b>	<b>2 787 108,31</b>	<b>6 631</b>	<b>15 484 514,66</b>
		Total 2000 *	6 183	14 069 949,01	1 279	2 500 864,53	7 462	16 570 813,54
	<i>% d'évolution</i>	<i>-7,20</i>	<i>-9,76</i>	<i>-30,18</i>	<i>11,45</i>	<i>-11,14</i>	<i>-6,56</i>	
	Compte de non-résident	Général	1 041	2 473 853,67	171	1 212 614,29	1 212	3 686 467,96
		Agricole	3	3 471,53	2	8 858,86	5	12 330,39
		Minier	372	1 106 260,68	76	897 746,93	448	2 004 007,61
		Autres	2	1 477,00	0	0,00	2	1 477,00
		<b>Total</b>	<b>1 418</b>	<b>3 585 062,88</b>	<b>249</b>	<b>2 119 220,08</b>	<b>1 667</b>	<b>5 704 282,96</b>
		Total 2000 *	1 533	3 982 466,53	262	2 118 134,75	1 795	6 100 601,28
	<i>% d'évolution</i>	<i>-7,50</i>	<i>-9,98</i>	<i>-4,96</i>	<i>0,05</i>	<i>-7,13</i>	<i>-6,50</i>	
<b>Total 2001</b>	<b>7 156</b>	<b>16 282 469,23</b>	<b>1 142</b>	<b>4 906 328,39</b>	<b>8 298</b>	<b>21 188 797,62</b>		
Total 2000 *	7 716	18 052 415,54	1 541	4 618 999,28	9 257	22 671 414,82		
<i>% d'évolution</i>	<i>-7,26</i>	<i>-9,80</i>	<i>-25,89</i>	<i>6,22</i>	<i>-10,36</i>	<i>-6,54</i>		
Andorre	Transfert à l'étranger	Général	3	2 275,60	1	826,50	4	3 102,10
		Agricole	0	0,00	0	0,00	0	0,00
		<b>Total</b>	<b>3</b>	<b>2 275,60</b>	<b>1</b>	<b>826,50</b>	<b>4</b>	<b>3 102,10</b>
		Total 2000	2	1 216,39	0	0,00	2	1 216,39
	<i>% d'évolution</i>	<i>50,00</i>	<i>87,08</i>			<i>100,00</i>	<i>155,03</i>	
	Compte de non-résident	Général	2	5 564,56	0	0,00	2	5 564,56
		Agricole	0	0,00	0	0,00	0	0,00
		<b>Total</b>	<b>2</b>	<b>5 564,56</b>	<b>0</b>	<b>0,00</b>	<b>2</b>	<b>5 564,56</b>
		Total 2000	2	5 446,24	0	0,00	2	5 446,24
	<i>% d'évolution</i>	<i>0,00</i>	<i>2,17</i>			<i>0,00</i>	<i>2,17</i>	
<b>Total 2001</b>	<b>5</b>	<b>7 840,16</b>	<b>1</b>	<b>826,50</b>	<b>6</b>	<b>8 666,66</b>		
Total 2000	4	6 662,63	0	0,00	4	6 662,63		
<i>% d'évolution</i>	<i>25,00</i>	<i>17,67</i>			<i>50,00</i>	<i>30,08</i>		
Bénin	Transfert à l'étranger	Général	11	29 843,37	0	0,00	11	29 843,37
		Agricole	0	0,00	0	0,00	0	0,00
		<b>Total 2001</b>	<b>11</b>	<b>29 843,37</b>	<b>0</b>	<b>0,00</b>	<b>11</b>	<b>29 843,37</b>
		Total 2000	9	28 434,94	0	0,00	9	28 434,94
<i>% d'évolution</i>	<i>22,22</i>	<i>4,95</i>			<i>22,22</i>	<i>4,95</i>		
Bosnie-Herzég	Transfert à l'étranger	Général	7	25 736,19	2	9 033,52	9	34 769,71
		Agricole	0	0,00	0	0,00	0	0,00
		<b>Total</b>	<b>7</b>	<b>25 736,19</b>	<b>2</b>	<b>9 033,52</b>	<b>9</b>	<b>34 769,71</b>
		Total 2000	2	5 967,16	1	12 759,83	3	18 726,99
	<i>% d'évolution</i>	<i>250,00</i>	<i>331,30</i>	<i>100,00</i>	<i>-29,20</i>	<i>200,00</i>	<i>85,67</i>	
	Compte de non-résident	Général	1	1 625,00	0	0,00	1	1 625,00
		Agricole	0	0,00	0	0,00	0	0,00
		<b>Total</b>	<b>1</b>	<b>1 625,00</b>	<b>0</b>	<b>0,00</b>	<b>1</b>	<b>1 625,00</b>
		Total 2000 *	1	1 598,00	0	0,00	1	1 598,00
	<i>% d'évolution</i>	<i>0,00</i>	<i>1,69</i>			<i>0,00</i>	<i>1,69</i>	
<b>Total 2001</b>	<b>8</b>	<b>27 361,19</b>	<b>2</b>	<b>9 033,52</b>	<b>10</b>	<b>36 394,71</b>		
Total 2000 *	3	7 565,16	1	12 759,83	4	20 324,99		
<i>% d'évolution</i>	<i>166,67</i>	<i>261,67</i>	<i>100,00</i>	<i>-29,20</i>	<i>150,00</i>	<i>79,06</i>		

\* modification

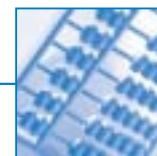

## Conventions bilatérales

Tableau n°2001/36 suite

## Paiements d'arrages de rentes d'accident du travail

PAYS	Mode de paiement	Régimes	Rentes de victimes		Rentes de survivants		Total	
			Nombre	Montant total (€)	Nombre	Montant total (€)	Nombre	Montant total (€)
Cameroun	Transfert à l'étranger	Général	6	8 577,60	0	0,00	6	8 577,60
		Agricole	0	0,00	0	0,00	0	0,00
		<b>Total</b>	<b>6</b>	<b>8 577,60</b>	<b>0</b>	<b>0,00</b>	<b>6</b>	<b>8 577,60</b>
		Total 2000	8	23 235,52	0	0,00	8	23 235,52
		% d'évolution	-25,00	-63,08			-25,00	-63,08
	Compte de non-résident	Général	2	2 982,00	0	0,00	2	2 982,00
		Agricole	0	0,00	0	0,00	0	0,00
		<b>Total</b>	<b>2</b>	<b>2 982,00</b>	<b>0</b>	<b>0,00</b>	<b>2</b>	<b>2 982,00</b>
		Total 2000	2	2 926,11	0	0,00	2	2 926,11
		% d'évolution	0,00	1,91			0,00	1,91
<b>Total 2001</b>		<b>8</b>	<b>11 559,60</b>	<b>0</b>	<b>0,00</b>	<b>8</b>	<b>11 559,60</b>	
Total 2000		10	26 161,63	0	0,00	10	26 161,63	
	% d'évolution	-20,00	-55,81			-20,00	-55,81	
Canada	Transfert à l'étranger	Général	209	508 033,84	19	49 171,90	228	557 205,74
		Agricole	1	423,35	0	0,00	1	423,35
		Minier	27	66 518,69	2	27 702,49	29	94 221,18
		Autres	1	1 025,00	0	0,00	1	1 025,00
		<b>Total</b>	<b>238</b>	<b>576 000,88</b>	<b>21</b>	<b>76 874,39</b>	<b>259</b>	<b>652 875,27</b>
		Total 2000 *	276	601 771,19	25	96 254,18	301	698 025,37
		% d'évolution	-13,77	-4,28	-16,00	-20,13	-13,95	-6,47
	Compte de non-résident	Général	16	17 141,79	0	0,00	16	17 141,79
		Agricole	0	0,00	0	0,00	0	0,00
		Minier	1	1 066,44	0	0,00	1	1 066,44
<b>Total</b>		<b>17</b>	<b>18 208,23</b>	<b>0</b>	<b>0,00</b>	<b>17</b>	<b>18 208,23</b>	
Total 2000 *		10	10 870,22	0	0,00	10	10 870,22	
	% d'évolution	70,00	67,51			70,00	67,51	
<b>Total 2001</b>		<b>255</b>	<b>594 209,11</b>	<b>21</b>	<b>76 874,39</b>	<b>276</b>	<b>671 083,50</b>	
Total 2000 *		286	612 641,41	25	96 254,18	311	708 895,59	
	% d'évolution	-10,84	-3,01	-16,00	-20,13	-11,25	-5,33	
Cap-Vert	Transfert à l'étranger	Général	9	21 123,82	2	5 891,03	11	27 014,85
		Agricole	0	0,00	0	0,00	0	0,00
		<b>Total</b>	<b>9</b>	<b>21 123,82</b>	<b>2</b>	<b>5 891,03</b>	<b>11</b>	<b>27 014,85</b>
		Total 2000	8	21 561,01	2	4 347,85	10	25 908,86
		% d'évolution	12,50	-2,03	0,00	35,49	10,00	4,27
	Compte de non-résident	Général	1	967,86	0	0,00	1	967,86
		Agricole	0	0,00	0	0,00	0	0,00
		<b>Total</b>	<b>1</b>	<b>967,86</b>	<b>0</b>	<b>0,00</b>	<b>1</b>	<b>967,86</b>
		Total 2000	1	944,42	0	0,00	1	944,42
		% d'évolution	0,00	2,48			0,00	2,48
<b>Total 2001</b>		<b>10</b>	<b>22 091,68</b>	<b>2</b>	<b>5 891,03</b>	<b>12</b>	<b>27 982,71</b>	
Total 2000		9	22 505,43	2	4 347,85	11	26 853,28	
	% d'évolution	11,11	-1,84	0,00	35,49	9,09	4,21	
Chili	Transfert à l'étranger	Général	0	0,00	1	7 420,00	1	7 420,00
		Agricole	0	0,00	0	0,00	0	0,00
		Minier	0	0,00	0	0,00	0	0,00
	<b>Total 2001</b>		<b>0</b>	<b>0,00</b>	<b>1</b>	<b>7 420,00</b>	<b>1</b>	<b>7 420,00</b>

\* modification



Tableau n°2001/36 suite

## Paiements d'arrages de rentes d'accident du travail

PAYS	Mode de paiement	Régimes	Rentés de victimes		Rentés de survivants		Total	
			Nombre	Montant total (€)	Nombre	Montant total (€)	Nombre	Montant total (€)
Congo	Transfert à l'étranger	Général	5	8 292,30	0	0,00	5	8 292,30
		Agricole	0	0,00	0	0,00	0	0,00
		<b>Total</b>	<b>5</b>	<b>8 292,30</b>	<b>0</b>	<b>0,00</b>	<b>5</b>	<b>8 292,30</b>
		Total 2000	3	2 962,39	0	0,00	3	2 962,39
		<i>% d'évolution</i>	<i>66,67</i>	<i>179,92</i>			<i>66,67</i>	<i>179,92</i>
	Compte de non-résident	Général	1	888,00	0	0,00	1	888,00
		Agricole	0	0,00	0	0,00	0	0,00
		<b>Total</b>	<b>1</b>	<b>888,00</b>	<b>0</b>	<b>0,00</b>	<b>1</b>	<b>888,00</b>
		Total 2000	1	869,11	0	0,00	1	869,11
		<i>% d'évolution</i>	<i>0,00</i>	<i>2,17</i>			<i>0,00</i>	<i>2,17</i>
<b>Total 2001</b>		<b>6</b>	<b>9 180,30</b>	<b>0</b>	<b>0,00</b>	<b>6</b>	<b>9 180,30</b>	
Total 2000		4	3 831,50	0	0,00	4	3 831,50	
<i>% d'évolution</i>		<i>50,00</i>	<i>139,60</i>			<i>50,00</i>	<i>139,60</i>	
Côte d'Ivoire	Transfert à l'étranger	Général	24	39 774,69	4	14 422,38	28	54 197,07
		Agricole	0	0,00	0	0,00	0	0,00
		<b>Total</b>	<b>24</b>	<b>39 774,69</b>	<b>4</b>	<b>14 422,38</b>	<b>28</b>	<b>54 197,07</b>
		Total 2000	24	42 818,35	5	16 503,52	29	59 321,87
		<i>% d'évolution</i>	<i>0,00</i>	<i>-7,11</i>	<i>-20,00</i>	<i>-12,61</i>	<i>-3,45</i>	<i>-8,64</i>
	Compte de non-résident	Général	0	0,00	0	0,00	0	0,00
		Agricole	0	0,00	0	0,00	0	0,00
		<b>Total</b>	<b>0</b>	<b>0,00</b>	<b>0</b>	<b>0,00</b>	<b>0</b>	<b>0,00</b>
		Total 2000	2	7 340,42	0	0,00	2	7 340,42
		<i>% d'évolution</i>	<i>-100,00</i>	<i>-100,00</i>			<i>-100,00</i>	<i>-100,00</i>
<b>Total 2001</b>		<b>24</b>	<b>39 774,69</b>	<b>4</b>	<b>14 422,38</b>	<b>28</b>	<b>54 197,07</b>	
Total 2000		26	50 158,77	5	16 503,52	31	66 662,29	
<i>% d'évolution</i>		<i>-7,69</i>	<i>-20,70</i>	<i>-20,00</i>	<i>-12,61</i>	<i>-9,68</i>	<i>-18,70</i>	
Croatie	Transfert à l'étranger	Général	69	173 959,00	3	10 321,88	72	184 280,88
		Agricole	10	20 713,44	1	7 422,00	11	28 135,44
		Minier	3	7 751,05	0	0,00	3	7 751,05
		Autres	1	742,00	0	0,00	1	742,00
		<b>Total</b>	<b>83</b>	<b>203 165,49</b>	<b>4</b>	<b>17 743,88</b>	<b>87</b>	<b>220 909,37</b>
	Total 2000	85	239 112,60	6	18 286,72	91	257 399,32	
		<i>% d'évolution</i>	<i>-2,35</i>	<i>-15,03</i>	<i>-33,33</i>	<i>-2,97</i>	<i>-4,40</i>	<i>-14,18</i>
	Compte de non-résident	Général	0	0,00	0	0,00	0	0,00
		Agricole	0	0,00	0	0,00	0	0,00
		<b>Total</b>	<b>0</b>	<b>0,00</b>	<b>0</b>	<b>0,00</b>	<b>0</b>	<b>0,00</b>
Total 2000		1	2 465,41	0	0,00	1	2 465,41	
	<i>% d'évolution</i>	<i>-100,00</i>	<i>-100,00</i>			<i>-100,00</i>	<i>-100,00</i>	
<b>Total 2001</b>		<b>83</b>	<b>203 165,49</b>	<b>4</b>	<b>17 743,88</b>	<b>87</b>	<b>220 909,37</b>	
Total 2000		86	241 578,01	6	18 286,72	92	259 864,73	
<i>% d'évolution</i>		<i>-3,49</i>	<i>-15,90</i>	<i>-33,33</i>	<i>-2,97</i>	<i>-5,43</i>	<i>-14,99</i>	

\* modification



## Conventions bilatérales

Tableau n°2001/36 suite

## Paiements d'arrérages de rentes d'accident du travail

PAYS	Mode de paiement	Régimes	Rentés de victimes		Rentés de survivants		Total	
			Nombre	Montant total (€)	Nombre	Montant total (€)	Nombre	Montant total (€)
Etats-Unis	Transfert à l'étranger	Général	157	403 570,21	16	82 255,88	173	485 826,09
		Agricole	3	19 199,26	0	0,00	3	19 199,26
		Minier	18	46 154,25	2	19 064,76	20	65 219,01
		<b>Total</b>	<b>178</b>	<b>468 923,72</b>	<b>18</b>	<b>101 320,64</b>	<b>196</b>	<b>570 244,36</b>
		Total 2000 *	188	438 313,61	25	118 282,02	213	556 595,63
	% d'évolution	-5,32	6,98	-28,00	-14,34	-7,98	2,45	
	Compte de non-résident	Général	6	20 397,91	4	7 793,44	10	28 191,35
		Agricole	1	914,21	0	0,00	1	914,21
		<b>Total</b>	<b>7</b>	<b>21 312,12</b>	<b>4</b>	<b>7 793,44</b>	<b>11</b>	<b>29 105,56</b>
		Total 2000	9	22 695,70	4	10 167,59	13	32 863,29
	% d'évolution	-22,22	-6,10	0,00	-23,35	-15,38	-11,43	
	<b>Total 2001</b>		<b>185</b>	<b>490 235,84</b>	<b>22</b>	<b>109 114,08</b>	<b>207</b>	<b>599 349,92</b>
Total 2000 *		197	461 009,31	29	128 449,61	226	589 458,92	
% d'évolution		-6,09	6,34	-24,14	-15,05	-8,41	1,68	
Gabon	Transfert à l'étranger	Général	1	831,45	0	0,00	1	831,45
		Agricole	0	0,00	0	0,00	0	0,00
		<b>Total</b>	<b>1</b>	<b>831,45</b>	<b>0</b>	<b>0,00</b>	<b>1</b>	<b>831,45</b>
		Total 2000	2	3 434,67	0	0,00	2	3 434,67
	% d'évolution	-50,00	-75,79			-50,00	-75,79	
	Compte de non-résident	Général	3	6 781,39	0	0,00	3	6 781,39
		Agricole	0	0,00	0	0,00	0	0,00
		<b>Total</b>	<b>3</b>	<b>6 781,39</b>	<b>0</b>	<b>0,00</b>	<b>3</b>	<b>6 781,39</b>
		Total 2000	4	11 335,19	0	0,00	4	11 335,19
	% d'évolution	-25,00	-40,17			-25,00	-40,17	
<b>Total 2001</b>		<b>4</b>	<b>7 612,84</b>	<b>0</b>	<b>0,00</b>	<b>4</b>	<b>7 612,84</b>	
Total 2000		6	14 769,86	0	0,00	6	14 769,86	
% d'évolution		-33,33	-48,46			-33,33	-48,46	
Guernesey	Transfert à l'étranger	Général	0	0,00	0	0,00	0	0,00
		Agricole	1	2 597,80	0	0,00	1	2 597,80
		<b>Total</b>	<b>1</b>	<b>2 597,80</b>	<b>0</b>	<b>0,00</b>	<b>1</b>	<b>2 597,80</b>
		Total 2000	1	2 541,78	0	0,00	1	2 541,78
% d'évolution	0,00	2,20			0,00	2,20		
Israël	Transfert à l'étranger	Général	99	180 541,52	8	38 590,74	107	219 132,26
		Agricole	2	3 322,07	0	0,00	2	3 322,07
		Minier	0	0,00	0	0,00	0	0,00
		<b>Total</b>	<b>101</b>	<b>183 863,59</b>	<b>8</b>	<b>38 590,74</b>	<b>109</b>	<b>222 454,33</b>
	Total 2000	115	221 693,94	5	29 233,92	120	250 927,86	
	% d'évolution	-12,17	-17,06	60,00	32,01	-9,17	-11,35	
	Compte de non-résident	Général	3	2 960,55	0	0,00	3	2 960,55
		Agricole	0	0,00	0	0,00	0	0,00
		Autres	2	1 672,00	1	10 818,00	3	12 490,00
		<b>Total</b>	<b>5</b>	<b>4 632,55</b>	<b>1</b>	<b>10 818,00</b>	<b>6</b>	<b>15 450,55</b>
Total 2000		3	2 371,50	1	10 585,15	4	12 956,65	
% d'évolution	66,67	95,34	0,00	2,20	50,00	19,25		
<b>Total 2001</b>		<b>106</b>	<b>188 496,14</b>	<b>9</b>	<b>49 408,74</b>	<b>115</b>	<b>237 904,88</b>	
Total 2000		118	224 065,44	6	39 819,07	124	263 884,51	
% d'évolution		-10,17	-15,87	50,00	24,08	-7,26	-9,85	

\* modification



Tableau n°2001/36 suite

## Paiements d'arrages de rentes d'accident du travail

PAYS	Mode de paiement	Régimes	Rentes de victimes		Rentes de survivants		Total		
			Nombre	Montant total (€)	Nombre	Montant total (€)	Nombre	Montant total (€)	
Jersey	Transfert à l'étranger	Général	1	739,02	0	0,00	1	739,02	
		Agricole	0	0,00	0	0,00	0	0,00	
		<b>Total 2001</b>	<b>1</b>	<b>739,02</b>	<b>0</b>	<b>0,00</b>	<b>1</b>	<b>739,02</b>	
		Total 2000	1	725,66	0	0,00	1	725,66	
		% d'évolution	0,00	1,84			0,00	1,84	
Macédoine	Transfert à l'étranger	Général	27	56 131,80	3	23 651,18	30	79 782,98	
		Agricole	0	0,00	0	0,00	0	0,00	
		<b>Total 2001</b>	<b>27</b>	<b>56 131,80</b>	<b>3</b>	<b>23 651,18</b>	<b>30</b>	<b>79 782,98</b>	
		Total 2000	22	50 405,43	3	33 473,54	25	83 878,97	
		% d'évolution	22,73	11,36	0,00	-29,34	20,00	-4,88	
Madagascar	Transfert à l'étranger	Général	4	9 439,75	4	8 432,70	8	17 872,45	
		Agricole	0	0,00	0	0,00	0	0,00	
		<b>Total</b>	<b>4</b>	<b>9 439,75</b>	<b>4</b>	<b>8 432,70</b>	<b>8</b>	<b>17 872,45</b>	
		Total 2000	4	16 049,23	3	8 267,62	7	24 316,85	
			% d'évolution	0,00	-41,18	33,33	2,00	14,29	-26,50
	Compte de non-résident	Général	0	0,00	0	0,00	0	0,00	
		Agricole	1	2 968,00	0	0,00	1	2 968,00	
		<b>Total</b>	<b>1</b>	<b>2 968,00</b>	<b>0</b>	<b>0,00</b>	<b>1</b>	<b>2 968,00</b>	
		Total 2000	1	2 904,76	0	0,00	1	2 904,76	
			% d'évolution	0,00	2,18			0,00	2,18
<b>Total 2001</b>		<b>5</b>	<b>12 407,75</b>	<b>4</b>	<b>8 432,70</b>	<b>9</b>	<b>20 840,45</b>		
Total 2000		5	18 953,99	3	8 267,62	8	27 221,61		
		% d'évolution	0,00	-34,54	33,33	2,00	12,50	-23,44	
Mali	Transfert à l'étranger	Général	288	630 439,43	36	135 332,40	324	765 771,83	
		Agricole	3	2 016,94	0	0,00	3	2 016,94	
		Minier	0	0,00	0	0,00	0	0,00	
		<b>Total</b>	<b>291</b>	<b>632 456,37</b>	<b>36</b>	<b>135 332,40</b>	<b>327</b>	<b>767 788,77</b>	
		Total 2000	290	564 548,45	40	150 846,32	330	715 394,77	
		% d'évolution	0,34	12,03	-10,00	-10,28	-0,91	7,32	
Maroc	Transfert à l'étranger	Général	2 863	8 415 124,38	545	2 536 980,96	3 408	10 952 105,34	
		Agricole	244	566 685,94	135	521 307,37	379	1 087 993,31	
		Minier	895	2 585 091,50	139	1 213 327,70	1 034	3 798 419,20	
		Autres	1	2 021,00	0	0,00	1	2 021,00	
		<b>Total</b>	<b>4 003</b>	<b>11 568 922,82</b>	<b>819</b>	<b>4 271 616,03</b>	<b>4 822</b>	<b>15 840 538,85</b>	
		Total 2000 *	4 176	11 494 367,04	969	4 132 308,21	5 145	15 626 675,25	
			% d'évolution	-4,14	0,65	-15,48	3,37	-6,28	1,37
	Compte de non-résident	Général	22	60 477,23	3	11 069,11	25	71 546,34	
		Agricole	6	11 664,20	5	14 301,57	11	25 965,77	
		Minier	8	13 053,55	0	0,00	8	13 053,55	
		Autres	0	0,00	1	11 171,00	1	11 171,00	
<b>Total</b>		<b>36</b>	<b>85 194,98</b>	<b>9</b>	<b>36 541,68</b>	<b>45</b>	<b>121 736,66</b>		
Total 2000 *	39	107 513,74	9	35 836,18	48	143 349,92			
		% d'évolution	-7,69	-20,76	0,00	1,97	-6,25	-15,08	
<b>Total 2001</b>		<b>4 039</b>	<b>11 654 117,80</b>	<b>828</b>	<b>4 308 157,71</b>	<b>4 867</b>	<b>15 962 275,51</b>		
Total 2000 *		4 215	11 601 880,78	978	4 168 144,39	5 193	15 770 025,17		
		% d'évolution	-4,18	0,45	-15,34	3,36	-6,28	1,22	

\* modification



## Conventions bilatérales

Tableau n°2001/36 suite

## Paiements d'arrages de rentes d'accident du travail

PAYS	Mode de paiement	Régimes	Rentes de victimes		Rentes de survivants		Total	
			Nombre	Montant total (€)	Nombre	Montant total (€)	Nombre	Montant total (€)
Mauritanie	Transfert à l'étranger	Général	37	69 447,15	5	22 721,99	42	92 169,14
		Agricole	0	0,00	0	0,00	0	0,00
		<b>Total</b>	<b>37</b>	<b>69 447,15</b>	<b>5</b>	<b>22 721,99</b>	<b>42</b>	<b>92 169,14</b>
		Total 2000	40	79 080,18	3	42 236,77	43	121 316,95
	<i>% d'évolution</i>	<i>-7,50</i>	<i>-12,18</i>	<i>66,67</i>	<i>-46,20</i>	<i>-2,33</i>	<i>-24,03</i>	
	Compte de non-résident	Général	1	741,50	0	0,00	1	741,50
		<b>Total</b>	<b>1</b>	<b>741,50</b>	<b>0</b>	<b>0,00</b>	<b>1</b>	<b>741,50</b>
		Total 2000	0	0,00	0	0,00	0	0,00
	<b>Total 2001</b>		<b>38</b>	<b>70 188,65</b>	<b>5</b>	<b>22 721,99</b>	<b>43</b>	<b>92 910,64</b>
	Total 2000		40	79 080,18	3	42 236,77	43	121 316,95
<i>% d'évolution</i>		<i>-5,00</i>	<i>-11,24</i>	<i>66,67</i>	<i>-46,20</i>	<i>0,00</i>	<i>-23,41</i>	
Monaco	Transfert à l'étranger	Général	0	0,00	0	0,00	0	0,00
		Agricole	0	0,00	1	1 474,20	1	1 474,20
		Minier	1	1 523,24	0	0,00	1	1 523,24
		Autres	0	0,00	0	0,00	0	0,00
		<b>Total</b>	<b>1</b>	<b>1 523,24</b>	<b>1</b>	<b>1 474,20</b>	<b>2</b>	<b>2 997,44</b>
		Total 2000	1	1 490,49	1	1 442,47	2	2 932,96
	<i>% d'évolution</i>	<i>0,00</i>	<i>2,20</i>	<i>0,00</i>	<i>2,20</i>	<i>0,00</i>	<i>2,20</i>	
	Compte de non-résident	Général	1	2 216,67	0	0,00	1	2 216,67
		Agricole	0	0,00	0	0,00	0	0,00
		<b>Total</b>	<b>1</b>	<b>2 216,67</b>	<b>0</b>	<b>0,00</b>	<b>1</b>	<b>2 216,67</b>
Total 2000		1	2 176,51	0	0,00	1	2 176,51	
<i>% d'évolution</i>	<i>0,00</i>	<i>1,85</i>			<i>0,00</i>	<i>1,85</i>		
<b>Total 2001</b>		<b>2</b>	<b>3 739,91</b>	<b>1</b>	<b>1 474,20</b>	<b>3</b>	<b>5 214,11</b>	
Total 2000		2	3 667,00	1	1 442,47	3	5 109,47	
<i>% d'évolution</i>		<i>0,00</i>	<i>1,99</i>	<i>0,00</i>	<i>2,20</i>	<i>0,00</i>	<i>2,05</i>	
Niger	Transfert à l'étranger	Général	2	2 033,67	0	0,00	2	2 033,67
		Agricole	0	0,00	0	0,00	0	0,00
		<b>Total 2001</b>	<b>2</b>	<b>2 033,67</b>	<b>0</b>	<b>0,00</b>	<b>2</b>	<b>2 033,67</b>
		Total 2000	2	1 782,74	0	0,00	2	1 782,74
<i>% d'évolution</i>	<i>0,00</i>	<i>14,08</i>			<i>0,00</i>	<i>14,08</i>		
Pologne	Transfert à l'étranger	Général	39	152 968,34	21	118 258,25	60	271 226,59
		Agricole	1	890,64	0	0,00	1	890,64
		Minier	15	26 597,88	27	297 833,97	42	324 431,85
		Autres	0	0,00	1	24,00	1	24,00
		<b>Total</b>	<b>55</b>	<b>180 456,86</b>	<b>49</b>	<b>416 116,22</b>	<b>104</b>	<b>596 573,08</b>
		Total 2000 *	59	186 109,45	48	411 326,51	107	597 435,96
	<i>% d'évolution</i>	<i>-6,78</i>	<i>-3,04</i>	<i>2,08</i>	<i>1,16</i>	<i>-2,80</i>	<i>-0,14</i>	
	Compte de non-résident	Général	3	11 919,83	0	0,00	3	11 919,83
		Agricole	1	1 606,00	0	0,00	1	1 606,00
		Minier	1	1 855,56	0	0,00	1	1 855,56
Autres		0	0,00	0	0,00	0	0,00	
<b>Total</b>		<b>5</b>	<b>15 381,39</b>	<b>0</b>	<b>0,00</b>	<b>5</b>	<b>15 381,39</b>	
Total 2000 *	3	10 811,22	1	10 330,56	4	21 141,78		
<i>% d'évolution</i>	<i>66,67</i>	<i>42,27</i>	<i>-100,00</i>	<i>-100,00</i>	<i>25,00</i>	<i>-27,25</i>		
<b>Total 2001</b>		<b>60</b>	<b>195 838,25</b>	<b>49</b>	<b>416 116,22</b>	<b>109</b>	<b>611 954,47</b>	
Total 2000 *		62	196 920,67	49	421 657,07	111	618 577,74	
<i>% d'évolution</i>		<i>-3,23</i>	<i>-0,55</i>	<i>0,00</i>	<i>-1,31</i>	<i>-1,80</i>	<i>-1,07</i>	

\* modification



Tableau n°2001/36 suite

## Paiements d'arrages de rentes d'accident du travail

PAYS	Mode de paiement	Régimes	Rentés de victimes		Rentés de survivants		Total	
			Nombre	Montant total (€)	Nombre	Montant total (€)	Nombre	Montant total (€)
Polynésie française	Transfert à l'étranger	Général	3	5 403,78	0	0,00	3	5 403,78
		Agricole	0	0,00	0	0,00	0	0,00
		<b>Total</b>	<b>3</b>	<b>5 403,78</b>	<b>0</b>	<b>0,00</b>	<b>3</b>	<b>5 403,78</b>
		Total 2000	2	2 237,19	0	0,00	2	2 237,19
		<i>% d'évolution</i>	<i>50,00</i>	<i>141,54</i>			<i>50,00</i>	<i>141,54</i>
	Compte de non-résident	Général	2	2 057,65	0	0,00	2	2 057,65
		Agricole	0	0,00	0	0,00	0	0,00
		Autres	1	352,00	0	0,00	1	352,00
		<b>Total</b>	<b>3</b>	<b>2 409,65</b>	<b>0</b>	<b>0,00</b>	<b>3</b>	<b>2 409,65</b>
		Total 2000	3	2 341,15	0	0,00	3	2 341,15
	<i>% d'évolution</i>	<i>0,00</i>	<i>2,93</i>			<i>0,00</i>	<i>2,93</i>	
	<b>Total 2001</b>	<b>6</b>	<b>7 813,43</b>	<b>0</b>	<b>0,00</b>	<b>6</b>	<b>7 813,43</b>	
	Total 2000	5	4 578,34	0	0,00	5	4 578,34	
	<i>% d'évolution</i>	<i>20,00</i>	<i>70,66</i>			<i>20,00</i>	<i>70,66</i>	
Québec	Transfert à l'étranger	Général	9	14 488,01	1	2 216,67	10	16 704,68
		Agricole	0	0,00	0	0,00	0	0,00
		Minier	10	35 025,65	1	10 880,28	11	45 905,93
		<b>Total</b>	<b>19</b>	<b>49 513,66</b>	<b>2</b>	<b>13 096,95</b>	<b>21</b>	<b>62 610,61</b>
		Total 2000	23	47 814,42	3	12 822,18	26	60 636,60
		<i>% d'évolution</i>	<i>-17,39</i>	<i>3,55</i>	<i>-33,33</i>	<i>2,14</i>	<i>-19,23</i>	<i>3,26</i>
	Compte de non-résident	Général	0	0,00	0	0,00	0	0,00
		Agricole	0	0,00	0	0,00	0	0,00
		<b>Total</b>	<b>0</b>	<b>0,00</b>	<b>0</b>	<b>0,00</b>	<b>0</b>	<b>0,00</b>
		Total 2000	2	2 155,18	0	0,00	2	2 155,18
	<i>% d'évolution</i>	<i>-100,00</i>	<i>-100,00</i>			<i>-100,00</i>	<i>-100,00</i>	
	<b>Total 2001</b>	<b>19</b>	<b>49 513,66</b>	<b>2</b>	<b>13 096,95</b>	<b>21</b>	<b>62 610,61</b>	
	Total 2000	25	49 969,60	3	12 822,18	28	62 791,78	
	<i>% d'évolution</i>	<i>-24,00</i>	<i>-0,91</i>	<i>-33,33</i>	<i>2,14</i>	<i>-25,00</i>	<i>-0,29</i>	
République tchèque	Transfert à l'étranger	Général	1	3 335,87	0	0,00	1	3 335,87
		Agricole	0	0,00	0	0,00	0	0,00
		Minier	2	6 136,76	0	0,00	2	6 136,76
		<b>Total</b>	<b>3</b>	<b>9 472,63</b>	<b>0</b>	<b>0,00</b>	<b>3</b>	<b>9 472,63</b>
		Total 2000	4	11 296,93	0	0,00	4	11 296,93
		<i>% d'évolution</i>	<i>-25,00</i>	<i>-16,15</i>			<i>-25,00</i>	<i>-16,15</i>
	Compte de non-résident	Général	0	0,00	1	7 510,00	1	7 510,00
		Agricole	0	0,00	0	0,00	0	0,00
		Minier	3	7 098,00	0	0,00	3	7 098,00
		<b>Total</b>	<b>3</b>	<b>7 098,00</b>	<b>1</b>	<b>7 510,00</b>	<b>4</b>	<b>14 608,00</b>
	<b>Total 2001</b>	<b>6</b>	<b>16 570,63</b>	<b>1</b>	<b>7 510,00</b>	<b>7</b>	<b>24 080,63</b>	
	Total 2000	4	11 296,93	0	0,00	4	11 296,93	
	<i>% d'évolution</i>	<i>50,00</i>	<i>46,68</i>			<i>75,00</i>	<i>113,16</i>	
Roumanie	Transfert à l'étranger	Général	5	17 680,03	0	0,00	5	17 680,03
		Agricole	0	0,00	0	0,00	0	0,00
		<b>Total</b>	<b>5</b>	<b>17 680,03</b>	<b>0</b>	<b>0,00</b>	<b>5</b>	<b>17 680,03</b>
		Total 2000 *	5	15 118,40	0	0,00	5	15 118,40
	<i>% d'évolution</i>	<i>0,00</i>	<i>16,94</i>			<i>0,00</i>	<i>16,94</i>	

\* modification



## Conventions bilatérales

Tableau n°2001/36 suite

## Paiements d'arrérages de rentes d'accident du travail

PAYS	Mode de paiement	Régimes	Rentés de victimes		Rentés de survivants		Total	
			Nombre	Montant total (€)	Nombre	Montant total (€)	Nombre	Montant total (€)
Saint-Marin	Transfert à l'étranger	Général	8	30 954,70	3	28 575,81	11	59 530,51
		Agricole	0	0,00	0	0,00	0	0,00
		Minier	0	0,00	0	0,00	0	0,00
		<b>Total</b>	<b>8</b>	<b>30 954,70</b>	<b>3</b>	<b>28 575,81</b>	<b>11</b>	<b>59 530,51</b>
		Total 2000	10	30 405,49	3	28 016,32	13	58 421,81
	<i>% d'évolution</i>	<i>-20,00</i>	<i>1,81</i>	<i>0,00</i>	<i>2,00</i>	<i>-15,38</i>	<i>1,90</i>	
Sénégal	Transfert à l'étranger	Général	193	527 718,86	71	346 772,37	264	874 491,23
		Agricole	0	0,00	0	0,00	0	0,00
		<b>Total</b>	<b>193</b>	<b>527 718,86</b>	<b>71</b>	<b>346 772,37</b>	<b>264</b>	<b>874 491,23</b>
		Total 2000	198	492 858,69	74	214 134,92	272	706 993,61
		<i>% d'évolution</i>	<i>-2,53</i>	<i>7,07</i>	<i>-4,05</i>	<i>61,94</i>	<i>-2,94</i>	<i>23,69</i>
	Compte de non-résident	Général	2	17 053,00	0	0,00	2	17 053,00
		Agricole	0	0,00	0	0,00	0	0,00
		Minier	0	0,00	0	0,00	0	0,00
		Autres	1	1 142,00	0	0,00	1	1 142,00
		<b>Total</b>	<b>3</b>	<b>18 195,00</b>	<b>0</b>	<b>0,00</b>	<b>3</b>	<b>18 195,00</b>
		Total 2000	3	10 222,61	0	0,00	3	10 222,61
	<i>% d'évolution</i>	<i>0,00</i>	<i>77,99</i>			<i>0,00</i>	<i>77,99</i>	
	<b>Total 2001</b>	<b>196</b>	<b>545 913,86</b>	<b>71</b>	<b>346 772,37</b>	<b>267</b>	<b>892 686,23</b>	
	Total 2000	201	503 081,30	74	214 134,92	275	717 216,22	
	<i>% d'évolution</i>	<i>-2,49</i>	<i>8,51</i>	<i>-4,05</i>	<i>61,94</i>	<i>-2,91</i>	<i>24,47</i>	
Slovaquie	Transfert à l'étranger	Général	0	0,00	2	18 016,00	2	18 016,00
		Agricole	0	0,00	0	0,00	0	0,00
		<b>Total</b>	<b>0</b>	<b>0,00</b>	<b>2</b>	<b>18 016,00</b>	<b>2</b>	<b>18 016,00</b>
		Total 2000	0	0,00	1	9 038,85	1	9 038,85
		<i>% d'évolution</i>			<i>100,00</i>	<i>99,32</i>	<i>100,00</i>	<i>99,32</i>
	Compte de non-résident	Général	0	0,00	0	0,00	0	0,00
		Agricole	0	0,00	0	0,00	0	0,00
		<b>Total</b>	<b>0</b>	<b>0,00</b>	<b>0</b>	<b>0,00</b>	<b>0</b>	<b>0,00</b>
		Total 2000	0	0,00	1	7 363,74	1	7 363,74
		<i>% d'évolution</i>			<i>-100,00</i>	<i>-100,00</i>	<i>-100,00</i>	<i>-100,00</i>
	<b>Total 2001</b>	<b>0</b>	<b>0,00</b>	<b>2</b>	<b>18 016,00</b>	<b>2</b>	<b>18 016,00</b>	
	Total 2000	0	0,00	2	16 402,59	2	16 402,59	
	<i>% d'évolution</i>			<i>0,00</i>	<i>9,84</i>	<i>0,00</i>	<i>9,84</i>	
Slovénie	Transfert à l'étranger	Général	16	36 788,95	3	20 443,00	19	57 231,95
		Agricole	0	0,00	0	0,00	0	0,00
		Minier	3	7 429,44	7	82 381,32	10	89 810,76
		<b>Total 2001</b>	<b>19</b>	<b>44 218,39</b>	<b>10</b>	<b>102 824,32</b>	<b>29</b>	<b>147 042,71</b>
	Total 2000	22	51 911,79	9	88 641,78	31	140 553,57	
	<i>% d'évolution</i>	<i>-13,64</i>	<i>-14,82</i>	<i>11,11</i>	<i>16,00</i>	<i>-6,45</i>	<i>4,62</i>	

\* modification





Tableau n°2001/36 suite

## Paiements d'arrérages de rentes d'accident du travail

PAYS	Mode de paiement	Régimes	Rentes de victimes		Rentes de survivants		Total	
			Nombre	Montant total (€)	Nombre	Montant total (€)	Nombre	Montant total (€)
Suisse	Transfert à l'étranger	Général	108	258 516,56	15	156 663,15	123	415 179,71
		Agricole	2	2 446,36	0	0,00	2	2 446,36
		Minier	2	4 091,08	2	22 593,83	4	26 684,91
		Autres	1	946,00	0	0,00	1	946,00
		<b>Total</b>	<b>113</b>	<b>266 000,00</b>	<b>17</b>	<b>179 256,98</b>	<b>130</b>	<b>445 256,98</b>
		Total 2000 *	131	322 081,48	23	176 953,53	154	499 035,01
	<i>% d'évolution</i>	<i>-13,74</i>	<i>-17,41</i>	<i>-26,09</i>	<i>1,30</i>	<i>-15,58</i>	<i>-10,78</i>	
	Compte de non-résident	Général	21	23 941,69	0	0,00	21	23 941,69
		Agricole	0	0,00	1	5 937,52	1	5 937,52
		Minier	1	1 507,96	0	0,00	1	1 507,96
		Autres	1	1 428,00	0	0,00	1	1 428,00
		<b>Total</b>	<b>23</b>	<b>26 877,65</b>	<b>1</b>	<b>5 937,52</b>	<b>24</b>	<b>32 815,17</b>
		Total 2000	20	22 070,48	3	7 170,13	23	29 240,61
<i>% d'évolution</i>	<i>15,00</i>	<i>21,78</i>	<i>-66,67</i>	<i>-17,19</i>	<i>4,35</i>	<i>12,22</i>		
<b>Total 2001</b>	<b>136</b>	<b>292 877,65</b>	<b>18</b>	<b>185 194,50</b>	<b>154</b>	<b>478 072,15</b>		
Total 2000 *	151	344 151,96	26	184 123,66	177	528 275,62		
<i>% d'évolution</i>	<i>-9,93</i>	<i>-14,90</i>	<i>-30,77</i>	<i>0,58</i>	<i>-12,99</i>	<i>-9,50</i>		
Togo	Transfert à l'étranger	Général	4	15 479,92	0	0,00	4	15 479,92
		<b>Total 2001</b>	<b>4</b>	<b>15 479,92</b>	<b>0</b>	<b>0,00</b>	<b>4</b>	<b>15 479,92</b>
		Total 2000	5	12 791,23	0	0,00	5	12 791,23
		<i>% d'évolution</i>	<i>-20,00</i>	<i>21,02</i>			<i>-20,00</i>	<i>21,02</i>
Tunisie	Transfert à l'étranger	Général	1 809	4 540 916,29	262	573 150,51	2 071	5 114 066,80
		Agricole	82	122 836,01	12	47 747,91	94	170 583,92
		Minier	3	11 009,80	0	0,00	3	11 009,80
		Autres	1	2 956,00	0	0,00	1	2 956,00
		<b>Total</b>	<b>1 895</b>	<b>4 677 718,10</b>	<b>274</b>	<b>620 898,42</b>	<b>2 169</b>	<b>5 298 616,52</b>
		Total 2000 *	2 180	5 868 346,08	445	571 722,11	2 625	6 440 068,19
	<i>% d'évolution</i>	<i>-13,07</i>	<i>-20,29</i>	<i>-38,43</i>	<i>8,60</i>	<i>-17,37</i>	<i>-17,72</i>	
	Compte de non-résident	Général	6	9 226,86	1	9 359,00	7	18 585,86
		Agricole	0	0,00	0	0,00	0	0,00
		<b>Total</b>	<b>6</b>	<b>9 226,86</b>	<b>1</b>	<b>9 359,00</b>	<b>7</b>	<b>18 585,86</b>
		Total 2000 *	2	5 545,03	1	9 176,97	3	14 722,00
		<i>% d'évolution</i>	<i>200,00</i>	<i>66,40</i>	<i>0,00</i>	<i>1,98</i>	<i>133,33</i>	<i>26,25</i>
		<b>Total 2001</b>	<b>1 901</b>	<b>4 686 944,96</b>	<b>275</b>	<b>630 257,42</b>	<b>2 176</b>	<b>5 317 202,38</b>
Total 2000 *	2 182	5 873 891,11	446	580 899,08	2 628	6 454 790,19		
<i>% d'évolution</i>	<i>-12,88</i>	<i>-20,21</i>	<i>-38,34</i>	<i>8,50</i>	<i>-17,20</i>	<i>-17,62</i>		
Turquie	Transfert à l'étranger	Général	443	1 091 031,61	93	260 613,82	536	1 351 645,43
		Agricole	66	128 311,95	23	106 024,43	89	234 336,38
		Minier	21	36 798,05	1	6 397,92	22	43 195,97
		<b>Total</b>	<b>530</b>	<b>1 256 141,61</b>	<b>117</b>	<b>373 036,17</b>	<b>647</b>	<b>1 629 177,78</b>
		Total 2000 *	565	1 480 958,13	148	385 398,72	713	1 866 356,85
		<i>% d'évolution</i>	<i>-6,19</i>	<i>-15,18</i>	<i>-20,95</i>	<i>-3,21</i>	<i>-9,26</i>	<i>-12,71</i>
	Compte de non-résident	Général	2	1 967,58	0	0,00	2	1 967,58
		Agricole	0	0,00	0	0,00	0	0,00
		<b>Total</b>	<b>2</b>	<b>1 967,58</b>	<b>0</b>	<b>0,00</b>	<b>2</b>	<b>1 967,58</b>
		Total 2000	2	1 925,28	0	0,00	2	1 925,28
		<i>% d'évolution</i>	<i>0,00</i>	<i>2,20</i>			<i>0,00</i>	<i>2,20</i>
		<b>Total 2001</b>	<b>532</b>	<b>1 258 109,19</b>	<b>117</b>	<b>373 036,17</b>	<b>649</b>	<b>1 631 145,36</b>
	Total 2000 *	567	1 482 883,41	148	385 398,72	715	1 868 282,13	
<i>% d'évolution</i>	<i>-6,17</i>	<i>-15,16</i>	<i>-20,95</i>	<i>-3,21</i>	<i>-9,23</i>	<i>-12,69</i>		



## Conventions bilatérales

Tableau n°2001/36 fin

## Paiements d'arrérages de rentes d'accident du travail

PAYS	Mode de paiement	Régimes	Rentés de victimes		Rentés de survivants		Total	
			Nombre	Montant total (€)	Nombre	Montant total (€)	Nombre	Montant total (€)
Yougoslavie	Transfert à l'étranger	Général	85	408 132,81	6	59 678,62	91	467 811,43
		Agricole	6	8 187,78	0	0,00	6	8 187,78
		<b>Total</b>	<b>91</b>	<b>416 320,59</b>	<b>6</b>	<b>59 678,62</b>	<b>97</b>	<b>475 999,21</b>
		Total 2000	26	58 777,65	0	0,00	26	58 777,65
		% d'évolution	250,00	608,30			273,08	709,83
	Compte de non-résident	Général	11	22 664,22	2	19 178,00	13	41 842,22
		Agricole	5	9 177,41	1	7 422,29	6	16 599,70
		Minier	1	2 226,64	0	0,00	1	2 226,64
		<b>Total</b>	<b>17</b>	<b>34 068,27</b>	<b>3</b>	<b>26 600,29</b>	<b>20</b>	<b>60 668,56</b>
		Total 2000	17	42 641,67	5	17 886,99	22	60 528,66
		% d'évolution	0,00	-20,11	-40,00	48,71	-9,09	0,23
		<b>Total 2001</b>	<b>108</b>	<b>450 388,86</b>	<b>9</b>	<b>86 279</b>	<b>117</b>	<b>536 667,77</b>
	Total 2000	43	101 419,32	5	17 887	48	119 306,31	
	% d'évolution	151,16	344,09	80,00	382,36	143,75	349,82	
TOTAL	Transfert à l'étranger	Général	12 050	29 858 119,06	1 980	6 987 386,70	14 030	36 845 505,76
		Agricole	451	910 271,58	178	713 142,45	629	1 623 414,03
		Minier	1 201	3 312 766,16	214	1 980 178,60	1 415	5 292 944,76
		Autres	7	25 029,00	1	24,00	8	25 053,00
		<b>Total</b>	<b>13 709</b>	<b>34 106 185,80</b>	<b>2 373</b>	<b>9 680 731,75</b>	<b>16 082</b>	<b>43 786 917,55</b>
		Total 2000 *	14 672	36 492 168,71	3 121	9 063 162,42	17 793	45 555 331,13
		% d'évolution	-6,56	-6,54	-23,97	6,81	-9,62	-3,88
	Compte de non-résident	Général	1 147	2 685 428,96	182	1 267 523,84	1 329	3 952 952,80
		Agricole	17	29 801,35	9	36 520,24	26	66 321,59
		Minier	387	1 133 068,83	76	897 746,93	463	2 030 815,76
		Autres	7	6 071,00	2	21 989,00	9	28 060,00
		<b>Total</b>	<b>1 558</b>	<b>3 854 370,14</b>	<b>269</b>	<b>2 223 780,01</b>	<b>1 827</b>	<b>6 078 150,15</b>
Total 2000 *		1 662	4 261 636,48	287	2 226 652,06	1 949	6 488 288,54	
	% d'évolution	-6,26	-9,56	-6,27	-0,13	-6,26	-6,32	
	<b>Total 2001</b>	<b>15 267</b>	<b>37 960 555,94</b>	<b>2 642</b>	<b>11 904 511,76</b>	<b>17 909</b>	<b>49 865 067,70</b>	
	Total 2000 *	16 334	40 753 805,19	3 408	11 289 814,48	19 742	52 043 619,67	
	% d'évolution	-6,53	-6,85	-22,48	5,44	-9,28	-4,19	

\* modification



Graphique n°2001/26

Evolution des paiements d'arrérages de rentes d'AT-MP

Années	Rentés de victimes		Rentés de survivant		Total				
	Nombre	Montant transféré (€)	Nombre	Montant transféré (€)	Nombre	Montant total transféré (€)		Montant versé sur un compte de non résident (€)	
							% évo		% évo
1992	17 276	44 238 987,04	4 308	7 876 969,39	21 584	52 115 956,43			
1993	15 823	44 602 694,74	3 933	7 843 870,99	19 756	52 446 565,73	0,63		
1994	15 611	44 869 338,60	3 836	7 565 925,70	19 447	52 435 264,30	-0,02	2 753 316,00	
1995	16 540	39 353 481,59	3 707	7 876 375,56	20 247	47 229 857,15	-9,93	3 646 909,15	32,46
1996	16 744	38 623 957,82	3 723	8 514 470,98	20 467	47 138 428,80	-0,19	5 176 903,66	41,95
1997	16 490	36 512 350,97	3 560	8 142 431,39	20 050	44 654 782,36	-5,27	5 367 044,65	3,67
1998	17 034	38 369 797,28	3 680	8 872 960,58	20 714	47 242 757,86	5,80	6 490 710,18	20,94
1999	16 330	34 820 625,84	3 533	8 720 296,72	19 863	43 540 922,56	-7,84	5 020 811,71	-22,65 (*)
2000	16 334	36 492 168,71	3 408	9 063 162,42	19 742	45 555 331,13	4,63	6 488 288,54	29,23 (*)
2001	15 267	34 106 185,80	2 642	9 680 731,75	17 909	43 786 917,55	-3,88	6 078 150,15	-6,32

(\*) modification

Montant : Jusqu'en 1993, seuls les transferts à l'étranger sont connus.

Nombre total de bénéficiaires de rentes d'AT-MP résidant dans l'un des pays à convention bilatérale

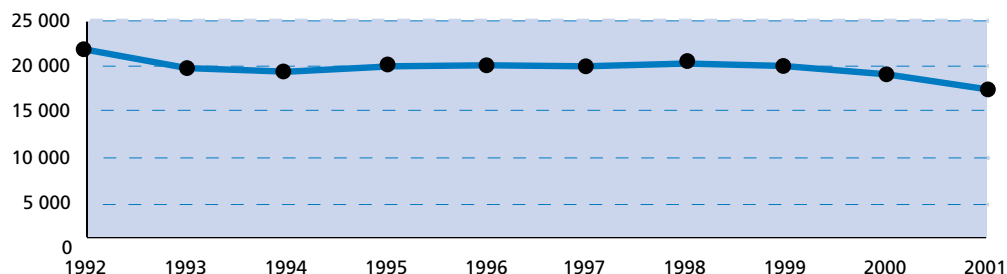

Montants des paiements d'arrérages de rentes d'AT-MP effectués à destination des pays à convention bilatérale

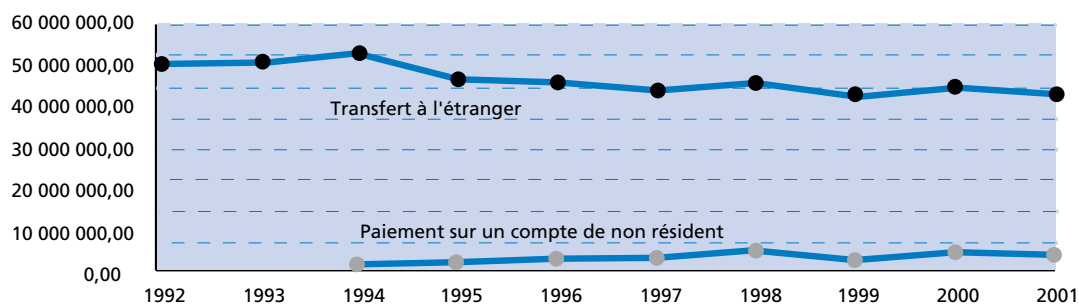

• Les statistiques du régime général étant partielles depuis des années (à cause du système informatique pas adapté aux besoins du CLEISS), aucune conclusion ne peut être tirée de l'évolution de ces paiements à l'étranger.



## Conventions bilatérales

Tableau n°2001/37

## Paiements d'arrérages de pensions d'invalidité

PAYS	Mode de paiement	Régimes	Pensions d'invalidité		Pensions de survivants invalides		Total	
			Nombre	Montant total (€)	Nombre	Montant total (€)	Nombre	Montant total (€)
Algérie	Transfert à l'étranger	Général	943	5 106 640,19	557	2 420 845,59	1 500	7 527 485,78
		Agricole	7	22 425,71	1	3 016,57	8	25 442,28
		Minier	0	0,00	4	26 064,50	4	26 064,50
		Autres	5	23 334,34	4	5 642,00	9	28 976,34
		<b>Total</b>	<b>955</b>	<b>5 152 400,24</b>	<b>566</b>	<b>2 455 568,66</b>	<b>1 521</b>	<b>7 607 968,90</b>
		Total 2000 *	1 093	6 000 540,36	554	2 196 396,85	1 647	8 196 937,21
	% d'évolution	-12,63	-14,13	2,17	11,80	-7,65	-7,19	
	Compte de non-résident	Général	138	642 731,48	52	151 746,06	190	794 477,54
		Agricole	2	5 692,00	1	1 359,00	3	7 051,00
		Minier	1	6 240,90	2	8 154,83	3	14 395,73
		Autres	4	20 921,47	2	7 895,00	6	28 816,47
		<b>Total</b>	<b>145</b>	<b>675 585,85</b>	<b>57</b>	<b>169 154,89</b>	<b>202</b>	<b>844 740,74</b>
Total 2000 *		172	786 819,66	58	194 415,94	230	981 235,60	
% d'évolution	-15,70	-14,14	-1,72	-12,99	-12,17	-13,91		
<b>Total 2001</b>	<b>1 100</b>	<b>5 827 986,09</b>	<b>623</b>	<b>2 624 723,55</b>	<b>1 723</b>	<b>8 452 709,64</b>		
Total 2000 *	1 265	6 787 360,02	612	2 390 812,79	1 877	9 178 172,81		
% d'évolution	-13,04	-14,13	1,80	9,78	-8,20	-7,90		
Andorre	Compte de non-résident	Général	1	5 703,67	0	0,00	1	5 703,67
		Agricole	0	0,00	0	0,00	0	0,00
		Minier	0	0,00	0	0,00	0	0,00
		Autres	0	0,00	1	7 527,00	1	7 527,00
		<b>Total 2001</b>	<b>1</b>	<b>5 703,67</b>	<b>1</b>	<b>7 527,00</b>	<b>2</b>	<b>13 230,67</b>
		Total 2000	1	5 588,48	1	7 376,25	2	12 964,73
% d'évolution	0,00	2,06	0,00	2,04	0,00	2,05		
Bénin	Transfert à l'étranger	Général	3	13 501,55	0	0,00	3	13 501,55
		Agricole	0	0,00	0	0,00	0	0,00
		Minier	0	0,00	0	0,00	0	0,00
		<b>Total 2001</b>	<b>3</b>	<b>13 501,55</b>	<b>0</b>	<b>0,00</b>	<b>3</b>	<b>13 501,55</b>
Total 2000	3	17 589,72	0	0,00	3	17 589,72		
% d'évolution	0,00	-23,24	-	-	0,00	-23,24		
Bosnie-Herzég.	Transfert à l'étranger	Général	2	2 221,80	0	0,00	2	2 221,80
		Agricole	2	12 126,46	0	0,00	2	12 126,46
		Minier	0	0,00	0	0,00	0	0,00
		<b>Total</b>	<b>4</b>	<b>14 348,26</b>	<b>0</b>	<b>0,00</b>	<b>4</b>	<b>14 348,26</b>
	Total 2000	4	17 774,79	0	0,00	4	17 774,79	
	% d'évolution	0,00	-19,28	-	-	0,00	-19,28	
	Compte de non-résident	Général	1	6 291,68	0	0,00	1	6 291,68
		Agricole	0	0,00	0	0,00	0	0,00
		Minier	0	0,00	0	0,00	0	0,00
		<b>Total</b>	<b>1</b>	<b>6 291,68</b>	<b>0</b>	<b>0,00</b>	<b>1</b>	<b>6 291,68</b>
Total 2000		1	6 155,89	0	0,00	1	6 155,89	
% d'évolution		0,00	2,21	-	-	0,00	2,21	
<b>Total 2001</b>	<b>5</b>	<b>20 639,94</b>	<b>0</b>	<b>0,00</b>	<b>5</b>	<b>20 639,94</b>		
Total 2000	5	23 930,68	0	0,00	5	23 930,68		
% d'évolution	0,00	-13,75	-	-	0,00	-13,75		

\* modification



Tableau n°2001/37 suite

## Paiements d'arrages de pensions d'invalidité

PAYS	Mode de paiement	Régimes	Pensions d'invalidité		Pensions de survivants invalides		Total		
			Nombre	Montant total (€)	Nombre	Montant total (€)	Nombre	Montant total (€)	
Cameroun	Transfert à l'étranger	Général	1	6 605,38	0	0,00	1	6 605,38	
		Agricole	0	0,00	0	0,00	0	0,00	
		<b>Total</b>	<b>1</b>	<b>6 605,38</b>	<b>0</b>	<b>0,00</b>	<b>1</b>	<b>6 605,38</b>	
		Total 2000	2	11 469,20	0	0,00	2	11 469,20	
		% d'évolution	-50,00	-42,41	-	-	-50,00	-42,41	
Canada	Transfert à l'étranger	Général	4	32 289,44	0	0,00	4	32 289,44	
		Agricole	0	0,00	0	0,00	0	0,00	
		Autres	0	0,00	6	30 050,00	6	30 050,00	
		<b>Total</b>	<b>4</b>	<b>32 289,44</b>	<b>6</b>	<b>30 050,00</b>	<b>10</b>	<b>62 339,44</b>	
			Total 2000	3	20 207,28	6	29 386,68	9	49 593,96
			% d'évolution	33,33	59,79	0,00	2,26	11,11	25,70
		Compte de non-résident	Général	1	814,00	0	0,00	1	814,00
			Agricole	0	0,00	0	0,00	0	0,00
			Autres	1	9 155,00	0	0,00	1	9 155,00
			<b>Total</b>	<b>2</b>	<b>9 969,00</b>	<b>0</b>	<b>0,00</b>	<b>2</b>	<b>9 969,00</b>
		Total 2000	1	8 932,75	0	0,00	1	8 932,75	
		% d'évolution	100,00	11,60	-	-	100,00	11,60	
		<b>Total 2001</b>	<b>6</b>	<b>42 258,44</b>	<b>6</b>	<b>30 050,00</b>	<b>12</b>	<b>72 308,44</b>	
		Total 2000	4	29 140,03	6	29 386,68	10	58 526,71	
		% d'évolution	50,00	45,02	0,00	2,26	20,00	23,55	
Cap-Vert	Transfert à l'étranger	Général	3	16 192,08	0	0,00	3	16 192,08	
		Agricole	0	0,00	0	0,00	0	0,00	
		<b>Total</b>	<b>3</b>	<b>16 192,08</b>	<b>0</b>	<b>0,00</b>	<b>3</b>	<b>16 192,08</b>	
		Total 2000	3	15 724,51	0	0,00	3	15 724,51	
			% d'évolution	0,00	2,97	-	-	0,00	2,97
		Compte de non-résident	Général	0	0,00	0	0,00	0	0,00
			Agricole	0	0,00	0	0,00	0	0,00
			<b>Total</b>	<b>0</b>	<b>0,00</b>	<b>0</b>	<b>0,00</b>	<b>0</b>	<b>0,00</b>
	Total 2000		1	3 049,13	0	0,00	1	3 049,13	
		% d'évolution	-100,00	-100,00	-	-	-100,00	-100,00	
		<b>Total 2001</b>	<b>3</b>	<b>16 192,08</b>	<b>0</b>	<b>0,00</b>	<b>3</b>	<b>16 192,08</b>	
		Total 2000	4	18 773,64	0	0,00	4	18 773,64	
		% d'évolution	-25,00	-13,75	-	-	-25,00	-13,75	
Côte d'Ivoire	Transfert à l'étranger	Général	3	27 885,18	0	0,00	3	27 885,18	
		Agricole	0	0,00	0	0,00	0	0,00	
		Minier	0	0,00	0	0,00	0	0,00	
		<b>Total</b>	<b>3</b>	<b>27 885,18</b>	<b>0</b>	<b>0,00</b>	<b>3</b>	<b>27 885,18</b>	
			Total 2000	4	41 038,20	0	0,00	4	41 038,20
			% d'évolution	-25,00	-32,05	-	-	-25,00	-32,05
		Compte de non-résident	Général	0	0,00	0	0,00	0	0,00
			Agricole	0	0,00	0	0,00	0	0,00
			Autres	1	21 018,00	0	0,00	1	21 018,00
	<b>Total</b>		<b>1</b>	<b>21 018,00</b>	<b>0</b>	<b>0,00</b>	<b>1</b>	<b>21 018,00</b>	
		Total 2000	1	20 596,47	0	0,00	1	20 596,47	
		% d'évolution	0,00	2,05	-	-	0,00	2,05	
		<b>Total 2001</b>	<b>4</b>	<b>48 903,18</b>	<b>0</b>	<b>0,00</b>	<b>4</b>	<b>48 903,18</b>	
		Total 2000	5	61 634,67	0	0,00	5	61 634,67	
		% d'évolution	-20,00	-20,66	-	-	-20,00	-20,66	

\* modification



## Conventions bilatérales

Tableau n°2001/37 suite

## Paiements d'arrérages de pensions d'invalidité

PAYS	Mode de paiement	Régimes	Pensions d'invalidité		Pensions de survivants invalides		Total	
			Nombre	Montant total (€)	Nombre	Montant total (€)	Nombre	Montant total (€)
Croatie	Transfert à l'étranger	Général	11	64 804,13	0	0,00	11	64 804,13
		Agricole	1	7 113,72	0	0,00	1	7 113,72
		Minier	0	0,00	0	0,00	0	0,00
		<b>Total</b>	<b>12</b>	<b>71 917,85</b>	<b>0</b>	<b>0,00</b>	<b>12</b>	<b>71 917,85</b>
		Total 2000	13	91 360,10	1	3 573,25	14	94 933,35
	% d'évolution	-7,69	-21,28	-100,00	-100,00	-14,29	-24,24	
Etats-Unis	Transfert à l'étranger	Général	20	128 722,40	0	0,00	20	128 722,40
		Agricole	0	0,00	0	0,00	0	0,00
		Minier	0	0,00	0	0,00	0	0,00
		Autres	3	31 281,00	2	10 383,00	5	41 664,00
		<b>Total</b>	<b>23</b>	<b>160 003,40</b>	<b>2</b>	<b>10 383,00</b>	<b>25</b>	<b>170 386,40</b>
	Total 2000	23	137 213,10	2	10 131,15	25	147 344,25	
		% d'évolution	0,00	16,61	0,00	2,49	0,00	15,64
	Compte de non-résident	Général	1	4 680,00	0	0,00	1	4 680,00
		Agricole	0	0,00	0	0,00	0	0,00
		Minier	0	0,00	0	0,00	0	0,00
		Autres	0	0,00	2	25 248,00	2	25 248,00
		<b>Total</b>	<b>1</b>	<b>4 680,00</b>	<b>2</b>	<b>25 248,00</b>	<b>3</b>	<b>29 928,00</b>
	Total 2000	2	15 169,75	1	21 131,42	3	36 301,17	
	% d'évolution	-50,00	-69,15	100,00	19,48	0,00	-17,56	
	<b>Total 2001</b>	<b>24</b>	<b>164 683,40</b>	<b>4</b>	<b>35 631,00</b>	<b>28</b>	<b>200 314,40</b>	
Total 2000	25	152 382,85	3	31 262,57	28	183 645,42		
	% d'évolution	-4,00	8,07	33,33	13,97	0,00	9,08	
Israël	Transfert à l'étranger	Général	25	148 059,14	0	0,00	25	148 059,14
		Agricole	0	0,00	0	0,00	0	0,00
		Minier	0	0,00	0	0,00	0	0,00
		Autres	2	19 119,00	2	3 884,00	4	23 003,00
		<b>Total</b>	<b>27</b>	<b>167 178,14</b>	<b>2</b>	<b>3 884,00</b>	<b>29</b>	<b>171 062,14</b>
	Total 2000	30	165 648,20	3	9 593,31	33	175 241,51	
		% d'évolution	-10,00	0,92	-33,33	-59,51	-12,12	-2,38
	Compte de non-résident	Général	0	0,00	0	0,00	0	0,00
		Agricole	0	0,00	0	0,00	0	0,00
		Minier	0	0,00	0	0,00	0	0,00
		Autres	2	15 071,00	1	1 061,00	3	16 132,00
<b>Total</b>		<b>2</b>	<b>15 071,00</b>	<b>1</b>	<b>1 061,00</b>	<b>3</b>	<b>16 132,00</b>	
Total 2000	1	10 893,70	1	1 039,85	2	11 933,55		
	% d'évolution	100,00	38,35	0,00	2,03	50,00	35,18	
	<b>Total 2001</b>	<b>29</b>	<b>182 249,14</b>	<b>3</b>	<b>4 945,00</b>	<b>32</b>	<b>187 194,14</b>	
Total 2000	31	176 541,90	4	10 633,16	35	187 175,06		
	% d'évolution	-6,45	3,23	-25,00	-53,49	-8,57	0,01	
Macédoine	Transfert à l'étranger	Général	8	38 675,18	0	0,00	8	38 675,18
		Agricole	1	3 016,58	0	0,00	1	3 016,58
		Minier	0	0,00	0	0,00	0	0,00
		Autres	0	0,00	0	0,00	0	0,00
		<b>Total</b>	<b>9</b>	<b>41 691,76</b>	<b>0</b>	<b>0,00</b>	<b>9</b>	<b>41 691,76</b>
Total 2000	10	44 097,25	0	0,00	10	44 097,25		
	% d'évolution	-10,00	-5,45	-	-	-10,00	-5,45	

\* modification



Tableau n°2001/37 suite

## Paiements d'arrages de pensions d'invalidité

PAYS	Mode de paiement	Régimes	Pensions d'invalidité		Pensions de survivants invalides		Total	
			Nombre	Montant total (€)	Nombre	Montant total (€)	Nombre	Montant total (€)
Madagascar	Transfert à l'étranger	Général	2	26 934,77	0	0,00	2	26 934,77
		Agricole	0	0,00	0	0,00	0	0,00
		Minier	0	0,00	0	0,00	0	0,00
		Autres	0	0,00	0	0,00	0	0,00
		<b>Total</b>	<b>2</b>	<b>26 934,77</b>	<b>0</b>	<b>0,00</b>	<b>2</b>	<b>26 934,77</b>
	Total 2000	4	40 506,47	0	0,00	4	40 506,47	
	% d'évolution	-50,00	-33,51	-	-	-50,00	-33,51	
	Compte de non-résident	Général	0	0,00	0	0,00	0	0,00
		Agricole	0	0,00	0	0,00	0	0,00
		Minier	0	0,00	0	0,00	0	0,00
		Autres	1	23 757,00	0	0,00	1	23 757,00
		<b>Total</b>	<b>1</b>	<b>23 757,00</b>	<b>0</b>	<b>0,00</b>	<b>1</b>	<b>23 757,00</b>
	Total 2000	3	39 506,70	0	0,00	3	39 506,70	
% d'évolution	-66,67	-39,87	-	-	-66,67	-39,87		
<b>Total 2001</b>	<b>3</b>	<b>50 691,77</b>	<b>0</b>	<b>0,00</b>	<b>3</b>	<b>50 691,77</b>		
Total 2000	7	80 013,17	0	0,00	7	80 013,17		
% d'évolution	-57,14	-36,65	-	-	-57,14	-36,65		
Mali	Transfert à l'étranger	Général	26	145 177,13	2	6 206,77	28	151 383,90
		Agricole	0	0,00	0	0,00	0	0,00
		Minier	0	0,00	0	0,00	0	0,00
		Autres	0	0,00	0	0,00	0	0,00
		<b>Total</b>	<b>26</b>	<b>145 177,13</b>	<b>2</b>	<b>6 206,77</b>	<b>28</b>	<b>151 383,90</b>
	Total 2000	25	145 800,56	2	5 194,70	27	150 995,26	
	% d'évolution	4,00	-0,43	0,00	19,48	3,70	0,26	
	Compte de non-résident	Général	0	0,00	0	0,00	0	0,00
		Agricole	0	0,00	0	0,00	0	0,00
		Minier	0	0,00	0	0,00	0	0,00
		<b>Total</b>	<b>0</b>	<b>0,00</b>	<b>0</b>	<b>0,00</b>	<b>0</b>	<b>0,00</b>
		Total 2000	1	5 796,72	0	0,00	1	5 796,72
	% d'évolution	-100,00	-100,00	-	-	-100,00	-100,00	
<b>Total 2001</b>	<b>26</b>	<b>145 177,13</b>	<b>2</b>	<b>6 206,77</b>	<b>28</b>	<b>151 383,90</b>		
Total 2000	26	151 597,28	2	5 194,70	28	156 791,98		
% d'évolution	0,00	-4,24	0,00	19,48	0,00	-3,45		
Maroc	Transfert à l'étranger	Général	489	2 660 182,62	165	735 452,79	654	3 395 635,41
		Agricole	71	264 212,12	24	65 713,85	95	329 925,97
		Minier	33	118 193,96	11	46 379,44	44	164 573,40
		Autres	2	17 328,00	0	0,00	2	17 328,00
		<b>Total</b>	<b>595</b>	<b>3 059 916,70</b>	<b>200</b>	<b>847 546,08</b>	<b>795</b>	<b>3 907 462,78</b>
	Total 2000 *	685	3 666 072,73	197	758 089,01	882	4 424 161,74	
	% d'évolution	-13,14	-16,53	1,52	11,80	-9,86	-11,68	
	Compte de non-résident	Général	16	89 960,82	3	4 275,00	19	94 235,82
		Agricole	1	470,82	0	0,00	1	470,82
		Minier	3	1 199,17	0	0,00	3	1 199,17
		Autres	1	5 934,00	1	3 695,00	2	9 629,00
		<b>Total</b>	<b>21</b>	<b>97 564,81</b>	<b>4</b>	<b>7 970,00</b>	<b>25</b>	<b>105 534,81</b>
	Total 2000	16	65 727,02	1	3 620,82	17	69 347,84	
% d'évolution	31,25	48,44	300,00	120,12	47,06	52,18		
<b>Total 2001</b>	<b>616</b>	<b>3 157 481,51</b>	<b>204</b>	<b>855 516,08</b>	<b>820</b>	<b>4 012 997,59</b>		
Total 2000 *	701	3 731 799,75	198	761 709,83	899	4 493 509,58		
% d'évolution	-12,13	-15,39	3,03	12,32	-8,79	-10,69		



## Conventions bilatérales

Tableau n°2001/37 suite

## Paiements d'arrages de pensions d'invalidité

PAYS	Mode de paiement	Régimes	Pensions d'invalidité		Pensions de survivants invalides		Total	
			Nombre	Montant total (€)	Nombre	Montant total (€)	Nombre	Montant total (€)
Mauritanie	Transfert à l'étranger	Général	5	26 597,56	2	7 308,02	7	33 905,58
		Agricole	0	0,00	0	0,00	0	0,00
		Minier	0	0,00	0	0,00	0	0,00
		<b>Total</b>	<b>5</b>	<b>26 597,56</b>	<b>2</b>	<b>7 308,02</b>	<b>7</b>	<b>33 905,58</b>
		Total 2000	6	43 454,53	2	9 319,06	8	52 773,59
	<i>% d'évolution</i>	<i>-16,67</i>	<i>-38,79</i>	<i>0,00</i>	<i>-21,58</i>	<i>-12,50</i>	<i>-35,75</i>	
	Compte de non-résident	Général	1	6 384,00	0	0,00	1	6 384,00
		Agricole	0	0,00	0	0,00	0	0,00
		Minier	0	0,00	0	0,00	0	0,00
		<b>Total</b>	<b>1</b>	<b>6 384,00</b>	<b>0</b>	<b>0,00</b>	<b>1</b>	<b>6 384,00</b>
Total 2000		1	6 658,97	0	0,00	1	6 658,97	
<i>% d'évolution</i>	<i>0,00</i>	<i>-4,13</i>	<i>-</i>	<i>-</i>	<i>0,00</i>	<i>-4,13</i>		
<b>Total 2001</b>	<b>6</b>	<b>32 981,56</b>	<b>2</b>	<b>7 308,02</b>	<b>8</b>	<b>40 289,58</b>		
Total 2000	7	50 113,50	2	9 319,06	9	59 432,56		
<i>% d'évolution</i>	<i>-14,29</i>	<i>-34,19</i>	<i>0,00</i>	<i>-21,58</i>	<i>-11,11</i>	<i>-32,21</i>		
Monaco	Transfert à l'étranger	Général	0	0,00	0	0,00	0	0,00
		Agricole	1	4 233,00	0	0,00	1	4 233,00
		Minier	0	0,00	0	0,00	0	0,00
		Autres	2	38 809,00	0	0,00	2	38 809,00
		<b>Total</b>	<b>3</b>	<b>43 042,00</b>	<b>0</b>	<b>0,00</b>	<b>3</b>	<b>43 042,00</b>
	Total 2000	2	32 365,69	0	0,00	2	32 365,69	
	<i>% d'évolution</i>	<i>50,00</i>	<i>32,99</i>	<i>-</i>	<i>-</i>	<i>50,00</i>	<i>32,99</i>	
	Compte de non-résident	Général	0	0,00	0	0,00	0	0,00
		Agricole	0	0,00	0	0,00	0	0,00
		Autres	2	7 193,00	2	8 929,00	4	16 122,00
<b>Total</b>		<b>2</b>	<b>7 193,00</b>	<b>2</b>	<b>8 929,00</b>	<b>4</b>	<b>16 122,00</b>	
Total 2000		0	0,00	2	8 746,46	2	8 746,46	
<i>% d'évolution</i>	<i>-</i>	<i>-</i>	<i>0,00</i>	<i>2,09</i>	<i>100,00</i>	<i>84,33</i>		
<b>Total 2001</b>	<b>5</b>	<b>50 235,00</b>	<b>2</b>	<b>8 929,00</b>	<b>7</b>	<b>59 164,00</b>		
Total 2000	2	32 365,69	2	8 746,46	4	41 112,15		
<i>% d'évolution</i>	<i>150,00</i>	<i>55,21</i>	<i>0,00</i>	<i>2,09</i>	<i>75,00</i>	<i>43,91</i>		
Philippines	Compte de non-résident	Général	0	0,00	0	0,00	0	0,00
		Agricole	0	0,00	0	0,00	0	0,00
		Minier	0	0,00	0	0,00	0	0,00
		Autres	0	0,00	1	5 582,00	1	5 582,00
		<b>Total 2001</b>	<b>0</b>	<b>0,00</b>	<b>1</b>	<b>5 582,00</b>	<b>1</b>	<b>5 582,00</b>
	Total 2000	0	0,00	1	5 446,85	1	5 446,85	
<i>% d'évolution</i>	<i>-</i>	<i>-</i>	<i>0,00</i>	<i>2,48</i>	<i>0,00</i>	<i>2,48</i>		
Pologne	Transfert à l'étranger	Général	7	38 364,07	0	0,00	7	38 364,07
		Agricole	3	6 147,49	0	0,00	3	6 147,49
		Minier	0	0,00	0	0,00	0	0,00
		<b>Total</b>	<b>10</b>	<b>44 511,56</b>	<b>0</b>	<b>0,00</b>	<b>10</b>	<b>44 511,56</b>
		Total 2000	12	78 239,73	0	0,00	12	78 239,73
	<i>% d'évolution</i>	<i>-16,67</i>	<i>-43,11</i>	<i>-</i>	<i>-</i>	<i>-16,67</i>	<i>-43,11</i>	
	Compte de non-résident	Général	2	8 478,36	0	0,00	2	8 478,36
		Agricole	0	0,00	0	0,00	0	0,00
		Minier	0	0,00	0	0,00	0	0,00
		<b>Total</b>	<b>2</b>	<b>8 478,36</b>	<b>0</b>	<b>0,00</b>	<b>2</b>	<b>8 478,36</b>
Total 2000		0	0,00	1	9 510,84	1	9 510,84	
<i>% d'évolution</i>	<i>-</i>	<i>-</i>	<i>-100,00</i>	<i>-100,00</i>	<i>100,00</i>	<i>-10,86</i>		
<b>Total 2001</b>	<b>12</b>	<b>52 989,92</b>	<b>0</b>	<b>0,00</b>	<b>12</b>	<b>52 989,92</b>		
Total 2000	12	78 239,73	1	9 510,84	13	87 750,57		
<i>% d'évolution</i>	<i>0,00</i>	<i>-32,27</i>	<i>-100,00</i>	<i>-100,00</i>	<i>-7,69</i>	<i>-39,61</i>		





Tableau n°2001/37 suite

## Paiements d'arrages de pensions d'invalidité

PAYS	Mode de paiement	Régimes	Pensions d'invalidité		Pensions de survivants invalides		Total	
			Nombre	Montant total (€)	Nombre	Montant total (€)	Nombre	Montant total (€)
Polynésie française	Transfert à l'étranger	Général	1	9 661,84	0	0,00	1	9 661,84
		Agricole	0	0,00	0	0,00	0	0,00
		Minier	0	0,00	0	0,00	0	0,00
		Autres	0	0,00	0	0,00	0	0,00
		<b>Total</b>	<b>1</b>	<b>9 661,84</b>	<b>0</b>	<b>0,00</b>	<b>1</b>	<b>9 661,84</b>
	Total 2000	1	9 466,93	0	0,00	1	9 466,93	
	% d'évolution	0,00	2,06	-	-	0,00	2,06	
	Compte de non-résident	Général	0	0,00	0	0,00	0	0,00
		Agricole	0	0,00	0	0,00	0	0,00
		Autres	1	9 908,00	0	0,00	1	9 908,00
<b>Total</b>		<b>1</b>	<b>9 908,00</b>	<b>0</b>	<b>0,00</b>	<b>1</b>	<b>9 908,00</b>	
Total 2000		1	10 165,76	0	0,00	1	10 165,76	
% d'évolution	0,00	-2,54	-	-	0,00	-2,54		
<b>Total 2001</b>	<b>2</b>	<b>19 569,84</b>	<b>0</b>	<b>0,00</b>	<b>2</b>	<b>19 569,84</b>		
Total 2000	2	19 632,69	0	0,00	2	19 632,69		
% d'évolution	0,00	-0,32	-	-	0,00	-0,32		
Québec	Transfert à l'étranger	Général	6	23 566,98	0	0,00	6	23 566,98
		Agricole	0	0,00	0	0,00	0	0,00
		<b>Total 2001</b>	<b>6</b>	<b>23 566,98</b>	<b>0</b>	<b>0,00</b>	<b>6</b>	<b>23 566,98</b>
		Total 2000	3	16 157,47	0	0,00	3	16 157,47
% d'évolution	100,00	45,86	-	-	100,00	45,86		
Roumanie	Transfert à l'étranger	Général	2	15 357,17	0	0,00	2	15 357,17
		Agricole	1	3 047,06	0	0,00	1	3 047,06
		<b>Total 2001</b>	<b>3</b>	<b>18 404,23</b>	<b>0</b>	<b>0,00</b>	<b>3</b>	<b>18 404,23</b>
		Total 2000	3	18 760,84	0	0,00	3	18 760,84
% d'évolution	0,00	-1,90	-	-	0,00	-1,90		
Sénégal	Transfert à l'étranger	Général	24	125 281,30	0	0,00	24	125 281,30
		Agricole	0	0,00	0	0,00	0	0,00
		Minier	0	0,00	0	0,00	0	0,00
		Autres	0	0,00	0	0,00	0	0,00
		<b>Total</b>	<b>24</b>	<b>125 281,30</b>	<b>0</b>	<b>0,00</b>	<b>24</b>	<b>125 281,30</b>
	Total 2000	30	174 182,15	0	0,00	30	174 182,15	
	% d'évolution	-20,00	-28,07	-	-	-20,00	-28,07	
	Compte de non-résident	Général	0	0,00	0	0,00	0	0,00
		Agricole	0	0,00	0	0,00	0	0,00
		Minier	0	0,00	0	0,00	0	0,00
Autres		1	10 377,00	0	0,00	1	10 377,00	
<b>Total</b>		<b>1</b>	<b>10 377,00</b>	<b>0</b>	<b>0,00</b>	<b>1</b>	<b>10 377,00</b>	
Total 2000	1	10 169,26	0	0,00	1	10 169,26		
% d'évolution	0,00	2,04	-	-	0,00	2,04		
<b>Total 2001</b>	<b>25</b>	<b>135 658,30</b>	<b>0</b>	<b>0,00</b>	<b>25</b>	<b>135 658,30</b>		
Total 2000	31	184 351,41	0	0,00	31	184 351,41		
% d'évolution	-19,35	-26,41	-	-	-19,35	-26,41		
Slovénie	Transfert à l'étranger	Général	1	3 936,81	0	0,00	1	3 936,81
		Agricole	0	0,00	0	0,00	0	0,00
		<b>Total 2001</b>	<b>1</b>	<b>3 936,81</b>	<b>0</b>	<b>0,00</b>	<b>1</b>	<b>3 936,81</b>
		Total 2000	2	6 210,62	0	0,00	2	6 210,62
% d'évolution	-50,00	-36,61	-	-	-50,00	-36,61		

\* modification



## Conventions bilatérales

Tableau n°2001/37 suite

## Paiements d'arrages de pensions d'invalidité

PAYS	Mode de paiement	Régimes	Pensions d'invalidité		Pensions de survivants invalides		Total	
			Nombre	Montant total (€)	Nombre	Montant total (€)	Nombre	Montant total (€)
Suisse	Transfert à l'étranger	Général	6	30 997,59	0	0,00	6	30 997,59
		Agricole	0	0,00	0	0,00	0	0,00
		Minier	0	0,00	0	0,00	0	0,00
		Autres	2	26 267,00	7	47 544,00	9	73 811,00
		<b>Total</b>	<b>8</b>	<b>57 264,59</b>	<b>7</b>	<b>47 544,00</b>	<b>15</b>	<b>104 808,59</b>
		Total 2000	10	67 290,84	9	52 427,22	19	119 718,06
	<i>% d'évolution</i>	<i>-20,00</i>	<i>-14,90</i>	<i>-22,22</i>	<i>9,31</i>	<i>-21,05</i>	<i>-12,45</i>	
	Compte de non-résident	Général	1	7 833,00	0	0,00	1	7 833,00
		Agricole	0	0,00	0	0,00	0	0,00
		Minier	0	0,00	0	0,00	0	0,00
		Autres	0	0,00	1	3 721,00	1	3 721,00
		<b>Total</b>	<b>1</b>	<b>7 833,00</b>	<b>1</b>	<b>3 721,00</b>	<b>2</b>	<b>11 554,00</b>
		Total 2000	2	8 741,73	1	3 630,88	3	12 372,61
<i>% d'évolution</i>	<i>-50,00</i>	<i>-10,40</i>	<i>0,00</i>	<i>2,48</i>	<i>-33,33</i>	<i>-6,62</i>		
<b>Total 2001</b>	<b>9</b>	<b>65 097,59</b>	<b>8</b>	<b>51 265,00</b>	<b>17</b>	<b>116 362,59</b>		
Total 2000	12	76 032,57	10	56 058,10	22	132 090,67		
<i>% d'évolution</i>	<i>-25,00</i>	<i>-14,38</i>	<i>-20,00</i>	<i>-8,55</i>	<i>-22,73</i>	<i>-11,91</i>		
Togo	Transfert à l'étranger	Général	2	10 141,10	0	0,00	2	10 141,10
		Agricole	0	0,00	0	0,00	0	0,00
		Minier	0	0,00	0	0,00	0	0,00
		Autres	0	0,00	0	0,00	0	0,00
		<b>Total</b>	<b>2</b>	<b>10 141,10</b>	<b>0</b>	<b>0,00</b>	<b>2</b>	<b>10 141,10</b>
		Total 2000	2	9 936,17	0	0,00	2	9 936,17
	<i>% d'évolution</i>	<i>0,00</i>	<i>2,06</i>	<i>-</i>	<i>-</i>	<i>0,00</i>	<i>2,06</i>	
	Compte de non-résident	Général	2	1 582,32	4	3 164,38	6	4 746,70
		Agricole	0	0,00	0	0,00	0	0,00
		Minier	0	0,00	0	0,00	0	0,00
		<b>Total</b>	<b>2</b>	<b>1 582,32</b>	<b>4</b>	<b>3 164,38</b>	<b>6</b>	<b>4 746,70</b>
		Total 2000	0	0,00	0	0,00	0	0,00
		<i>% d'évolution</i>	<i>-</i>	<i>-</i>	<i>-</i>	<i>-</i>	<i>-</i>	<i>-</i>
<b>Total 2001</b>	<b>4</b>	<b>11 723,42</b>	<b>4</b>	<b>3 164,38</b>	<b>8</b>	<b>14 887,80</b>		
Total 2000	2	9 936,17	0	0,00	2	9 936,17		
<i>% d'évolution</i>	<i>100,00</i>	<i>17,99</i>	<i>-</i>	<i>-</i>	<i>300,00</i>	<i>49,83</i>		
Tunisie	Transfert à l'étranger	Général	285	1 597 727,86	17	63 611,35	302	1 661 339,21
		Agricole	22	93 039,14	1	2 742,35	23	95 781,49
		Minier	0	0,00	0	0,00	0	0,00
		Autres	0	0,00	0	0,00	0	0,00
		<b>Total</b>	<b>307</b>	<b>1 690 767,00</b>	<b>18</b>	<b>66 353,70</b>	<b>325</b>	<b>1 757 120,70</b>
		Total 2000	347	1 901 600,82	23	87 703,46	370	1 989 304,28
	<i>% d'évolution</i>	<i>-11,53</i>	<i>-11,09</i>	<i>-21,74</i>	<i>-24,34</i>	<i>-12,16</i>	<i>-11,67</i>	
	Compte de non-résident	Général	3	23 090,27	0	0,00	3	23 090,27
		Agricole	1	4 740,84	0	0,00	1	4 740,84
		Minier	0	0,00	0	0,00	0	0,00
		<b>Total</b>	<b>4</b>	<b>27 831,11</b>	<b>0</b>	<b>0,00</b>	<b>4</b>	<b>27 831,11</b>
		Total 2000 *	3	17 403,11	0	0,00	3	17 403,11
		<i>% d'évolution</i>	<i>33,33</i>	<i>59,92</i>	<i>-</i>	<i>-</i>	<i>33,33</i>	<i>59,92</i>
<b>Total 2001</b>	<b>311</b>	<b>1 718 598,11</b>	<b>18</b>	<b>66 353,70</b>	<b>329</b>	<b>1 784 951,81</b>		
Total 2000 *	350	1 919 003,93	23	87 703,46	373	2 006 707,39		
<i>% d'évolution</i>	<i>-11,14</i>	<i>-10,44</i>	<i>-21,74</i>	<i>-24,34</i>	<i>-11,80</i>	<i>-11,05</i>		

\* modification



Tableau n°2001/37 fin

## Paievements d'arrérages de pensions d'invalidité

PAYS	Mode de paiement	Régimes	Pensions d'invalidité		Pensions de survivants invalides		Total	
			Nombre	Montant total (€)	Nombre	Montant total (€)	Nombre	Montant total (€)
Turquie	Transfert à l'étranger	Général	103	515 810,11	4	10 458,70	107	526 268,81
		Agricole	11	43 737,39	1	2 742,00	12	46 479,39
		Minier	1	1 153,46	0	0,00	1	1 153,46
		<b>Total</b>	<b>115</b>	<b>560 700,96</b>	<b>5</b>	<b>13 200,70</b>	<b>120</b>	<b>573 901,66</b>
		Total 2000 *	130	631 443,74	5	16 736,00	135	648 179,74
	% d'évolution	-11,54	-11,20	0,00	-21,12	-11,11	-11,46	
	Compte de non-résident	Général	2	15 395,19	0	0,00	2	15 395,19
		Agricole	0	0,00	0	0,00	0	0,00
		Minier	0	0,00	0	0,00	0	0,00
		<b>Total</b>	<b>2</b>	<b>15 395,19</b>	<b>0</b>	<b>0,00</b>	<b>2</b>	<b>15 395,19</b>
Total 2000		3	14 156,73	0	0,00	3	14 156,73	
% d'évolution	-33,33	8,75	-	-	-33,33	8,75		
<b>Total 2001</b>		<b>117</b>	<b>576 096,15</b>	<b>5</b>	<b>13 200,70</b>	<b>122</b>	<b>589 296,85</b>	
Total 2000 *		133	645 600,47	5	16 736,00	138	662 336,47	
% d'évolution		-12,03	-10,77	0,00	-21,12	-11,59	-11,03	
Yougoslavie	Transfert à l'étranger	Général	40	215 551,41	3	14 124,19	43	229 675,60
		Agricole	3	12 081,24	0	0,00	3	12 081,24
		Minier	0	0,00	1	5 471,10	1	5 471,10
		<b>Total</b>	<b>43</b>	<b>227 632,65</b>	<b>4</b>	<b>19 595,29</b>	<b>47</b>	<b>247 227,94</b>
	Total 2000	46	247 653,43	3	11 179,39	49	258 832,82	
	% d'évolution	-6,52	-8,08	33,33	75,28	-4,08	-4,48	
	Compte de non-résident	Général	4	14 965,60	1	3 742,00	5	18 707,60
		Agricole	1	6 042,68	0	0,00	1	6 042,68
		<b>Total</b>	<b>5</b>	<b>21 008,28</b>	<b>1</b>	<b>3 742,00</b>	<b>6</b>	<b>24 750,28</b>
		Total 2000	8	40 524,76	0	0,00	8	40 524,76
% d'évolution	-37,50	-48,16	-	-	-25,00	-38,93		
<b>Total 2001</b>		<b>48</b>	<b>248 640,93</b>	<b>5</b>	<b>23 337,29</b>	<b>53</b>	<b>271 978,22</b>	
Total 2000		54	288 178,19	3	11 179,39	57	299 357,58	
% d'évolution		-11,11	-13,72	66,67	108,75	-7,02	-9,15	
TOTAL	Transfert à l'étranger	Général	2 022	11 030 884,79	750	3 258 007,41	2 772	14 288 892,20
		Agricole	123	471 179,91	27	74 214,77	150	545 394,68
		Minier	34	119 347,42	16	77 915,04	50	197 262,46
		Autres	16	156 138,34	21	97 503,00	37	253 641,34
		<b>Total</b>	<b>2 195</b>	<b>11 777 550,46</b>	<b>814</b>	<b>3 507 640,22</b>	<b>3 009</b>	<b>15 285 190,68</b>
	Total 2000 *	2 496	13 651 805,43	807	3 189 730,08	3 303	16 841 535,51	
	% d'évolution	-12,06	-13,73	0,87	9,97	-8,90	-9,24	
	Compte de non-résident	Général	173	827 910,39	60	162 927,44	233	990 837,83
		Agricole	5	16 946,34	1	1 359,00	6	18 305,34
		Minier	4	7 440,07	2	8 154,83	6	15 594,90
Autres		14	123 334,47	11	63 658,00	25	186 992,47	
<b>Total</b>		<b>196</b>	<b>975 631,27</b>	<b>74</b>	<b>236 099,27</b>	<b>270</b>	<b>1 211 730,54</b>	
Total 2000 *	219	1 076 056,59	67	254 919,31	286	1 330 975,90		
% d'évolution	-10,50	-9,33	10,45	-7,38	-5,59	-8,96		
<b>Total 2001</b>		<b>2 391</b>	<b>12 753 181,73</b>	<b>888</b>	<b>3 743 739,49</b>	<b>3 279</b>	<b>16 496 921,22</b>	
Total 2000 *		2 715	14 727 862,02	874	3 444 649,39	3 589	18 172 511,41	
% d'évolution		-11,93	-13,41	1,60	8,68	-8,64	-9,22	

\* modification



Graphique2001/27

## Evolution des paiements d'arrérages de pensions d'invalidité

Années	Pensions d'invalidité		Pensions de survivant invalide		Total				
	Nombre	Montant transféré (€)	Nombre	Montant transféré (€)	Nombre	Montant total transféré (€)		Montant versé sur un compte de non résident (€)	
							% évo		% évo
1992	6 051	28 135 068,38	1 304	4 579 849,70	7 355	32 714 918,08			
1993	5 589	26 729 604,32	1 303	4 632 469,80	6 892	31 362 074,12	-4,14		
1994	5 220	24 489 590,51	1 280	4 422 665,00	6 500	28 912 255,51	-7,81	1 037 216,93	
1995	4 956	23 114 259,73	1 204	4 176 041,87	6 160	27 290 301,60	-5,61	1 510 363,92	45,62
1996	4 668	21 920 773,81	1 105	3 901 489,94	5 773	25 822 263,75	-5,38	1 649 143,77	9,19
1997	4 314	20 218 598,71	1 039	3 674 991,94	5 353	23 893 590,65	-7,47	1 642 881,89	-0,38
1998	3 806	17 844 363,22	942	3 277 792,33	4 748	21 122 155,55	-11,60	1 544 020,29	-6,02
1999	2 943	14 160 668,70	923	3 432 902,92	3 866	17 593 571,62	-16,71	1 563 392,44	1,25 (*)
2000	2 715	13 651 805,43	874	3 189 730,08	3 589	16 841 535,51	-4,27	1 330 975,90	-14,87 (*)
2001	2 391	11 777 550,46	888	3 507 640,22	3 279	15 285 190,68	-9,24	1 211 730,54	-8,96

(\*) modification

Nombre : Total de bénéficiaires de pensions d'invalidité résidant dans l'un des pays à convention bilatérale

Montant : Jusqu'en 1993, seuls les transferts à l'étranger sont connus.

## Nombre total de bénéficiaires de pensions d'invalidité résidant dans l'un des pays à convention bilatérale

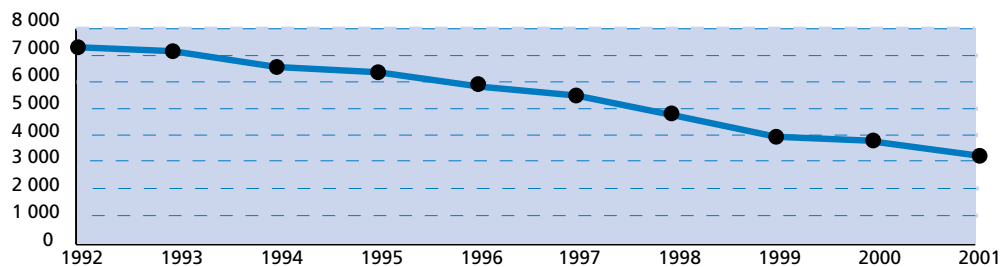

## Montants des paiements d'arrérages de pensions d'invalidité effectués à destination des pays à convention bilatérale

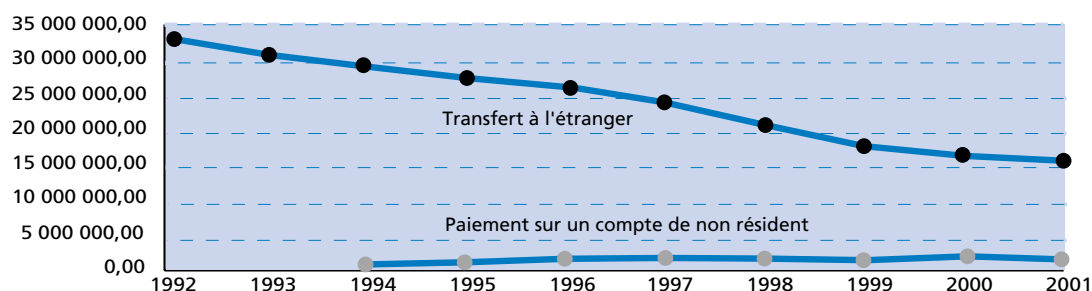

- Les statistiques du régime général étant partielles depuis des années (à cause du système informatique pas adapté aux besoins du CLEISS), aucune conclusion ne peut être tirée de l'évolution de ces paiements à l'étranger.



Tableau n°2001/38

## Paiements d'arrérages de pensions de vieillesse

PAYS	Mode de paiement	Régimes	Droits propres		Droits dérivés		Total		Montants mensuels moyens par régime
			Nombre	Montant total (€)	Nombre	Montant total (€)	Nombre	Montant total (€)	
Algérie	Transfert à l'étranger	Général	144 120	310 572 360,00	79 720	159 812 477,00	223 840	470 384 837,00	175,12
		Agricole	3 789	4 341 554,58	1 912	1 994 312,08	5 701	6 335 866,66	92,61
		Minier	5 253	5 947 572,80	4 756	6 524 799,25	10 009	12 472 372,05	103,84
		Autres	91	216 190,81	208	528 544,56	299	744 735,37	207,56
		<b>Total Salariés</b>	<b>153 253</b>	<b>321 077 678,19</b>	<b>86 596</b>	<b>168 860 132,89</b>	<b>239 849</b>	<b>489 937 811,08</b>	<b>170,22</b>
		Non Sal. agricoles	2	8 583,60	7	12 413,43	9	20 997,03	194,42
		Non Sal. non agricoles	482	474 716,03	489	593 853,78	971	1 068 569,81	91,71
		<b>Total Non Salariés</b>	<b>484</b>	<b>483 299,63</b>	<b>496</b>	<b>606 267,21</b>	<b>980</b>	<b>1 089 566,84</b>	<b>92,65</b>
		<b>Total</b>	<b>153 737</b>	<b>321 560 977,82</b>	<b>87 092</b>	<b>169 466 400,10</b>	<b>240 829</b>	<b>491 027 377,92</b>	<b>169,91</b>
		<b>Total 2000</b>	<b>133 123</b>	<b>263 198 828,08</b>	<b>74 167</b>	<b>140 479 921,47</b>	<b>207 290</b>	<b>403 678 749,55</b>	<b>162,28</b>
	<i>% d'évolution</i>	<i>15,48</i>	<i>22,17</i>	<i>17,43</i>	<i>20,63</i>	<i>16,18</i>	<i>21,64</i>	<i>4,70</i>	
	Compte de non résident	Général	72 700	314 149 822,00	47 733	146 338 310,00	120 433	460 488 132,00	318,63
		Agricole	0	0,00	0	0,00	0	0,00	
		Minier	4 467	7 410 791,93	3 667	6 097 401,81	8 134	13 508 193,74	138,39
		Autres	85	174 938,14	145	595 046,28	230	769 984,42	278,98
<b>Total Salariés</b>		<b>77 252</b>	<b>321 735 552,07</b>	<b>51 545</b>	<b>153 030 758,09</b>	<b>128 797</b>	<b>474 766 310,16</b>	<b>307,18</b>	
Non Sal. agricoles		0	0,00	0	0,00	0	0,00		
Non Sal. non agricoles	654	850 252,31	583	670 148,00	1 237	1 520 400,31	102,43		
<b>Total Non Salariés</b>	<b>654</b>	<b>850 252,31</b>	<b>583</b>	<b>670 148,00</b>	<b>1 237</b>	<b>1 520 400,31</b>	<b>102,43</b>		
<b>Total</b>	<b>77 906</b>	<b>322 585 804,38</b>	<b>52 128</b>	<b>153 700 906,09</b>	<b>130 034</b>	<b>476 286 710,47</b>	<b>305,23</b>		
<b>Total 2000</b>	<b>87 197</b>	<b>324 382 817,75</b>	<b>56 271</b>	<b>153 406 443,72</b>	<b>143 468</b>	<b>477 789 261,47</b>	<b>277,52</b>		
<i>% d'évolution</i>	<i>-10,66</i>	<i>-0,55</i>	<i>-7,36</i>	<i>0,19</i>	<i>-9,36</i>	<i>-0,31</i>	<i>9,98</i>		
<b>Total 2001</b>	<b>231 643</b>	<b>644 146 782,20</b>	<b>139 220</b>	<b>323 167 306,19</b>	<b>370 863</b>	<b>967 314 088,39</b>	<b>217,36</b>		
<b>Total 2000</b>	<b>220 320</b>	<b>587 581 645,83</b>	<b>130 438</b>	<b>293 886 365,19</b>	<b>350 758</b>	<b>881 468 011,02</b>	<b>209,42</b>		
<i>% d'évolution</i>	<i>5,14</i>	<i>9,63</i>	<i>6,73</i>	<i>9,96</i>	<i>5,73</i>	<i>9,74</i>	<i>3,79</i>		



Tableau n°2001/38 suite

## Paiements d'arrages de pensions de vieillesse

PAYS	Mode de paiement	Régimes	Droits propres		Droits dérivés		Total		Montants mensuels moyens par régime	
			Nombre	Montant total (€)	Nombre	Montant total (€)	Nombre	Montant total (€)		
Andorre	Transfert à l'étranger	Général	266	751 372,00	45	55 961,00	311	807 333,00	216,33	
		Agricole	24	17 743,25	13	12 337,59	37	30 080,84	67,75	
		Minier	1	3 008,34	2	2 863,00	3	5 871,34	163,09	
		Autres	2	28 804,77	1	8 171,00	3	36 975,77	1 027,10	
		<b>Total Salariés</b>	<b>293</b>	<b>800 928,36</b>	<b>61</b>	<b>79 332,59</b>	<b>354</b>	<b>880 260,95</b>	<b>207,22</b>	
		Non Sal. agricoles	0	31,24	2	1 280,61	2	1 311,85	54,66	
		Non Sal. non agricoles	36	58 303,47	8	9 675,80	44	67 979,27	128,75	
		<b>Total Non Salariés</b>	<b>36</b>	<b>58 334,71</b>	<b>10</b>	<b>10 956,41</b>	<b>46</b>	<b>69 291,12</b>	<b>125,53</b>	
		<b>Total</b>	<b>329</b>	<b>859 263,07</b>	<b>71</b>	<b>90 289,00</b>	<b>400</b>	<b>949 552,07</b>	<b>197,82</b>	
		<b>Total 2000</b>	<b>307</b>	<b>834 875,33</b>	<b>69</b>	<b>92 492,64</b>	<b>376</b>	<b>927 367,97</b>	<b>205,53</b>	
		% d'évolution	7,17	2,92	2,90	-2,38	6,38	2,39	-3,75	
		Compte de non résident	Général	175	1 031 519,00	12	24 199,00	187	1 055 718,00	470,46
			Agricole	0	0,00	0	0,00	0	0,00	
		Minier	5	10 951,77	1	681,41	6	11 633,18	161,57	
		Autres	5	41 902,75	2	6 367,00	7	48 269,75	574,64	
		<b>Total Salariés</b>	<b>185</b>	<b>1 084 373,52</b>	<b>15</b>	<b>31 247,41</b>	<b>200</b>	<b>1 115 620,93</b>	<b>464,84</b>	
		Non Sal. agricoles	0	0,00	0	0,00	0	0,00		
		Non Sal. non agricoles	47	109 468,66	10	18 976,43	57	128 445,09	187,79	
		<b>Total Non Salariés</b>	<b>47</b>	<b>109 468,66</b>	<b>10</b>	<b>18 976,43</b>	<b>57</b>	<b>128 445,09</b>	<b>187,79</b>	
		<b>Total</b>	<b>232</b>	<b>1 193 842,18</b>	<b>25</b>	<b>50 223,84</b>	<b>257</b>	<b>1 244 066,02</b>	<b>403,39</b>	
		<b>Total 2000</b>	<b>236</b>	<b>1 129 288,64</b>	<b>28</b>	<b>53 494,97</b>	<b>264</b>	<b>1 182 783,61</b>	<b>373,35</b>	
		% d'évolution	-1,69	5,72	-10,71	-6,11	-2,65	5,18	8,05	
		<b>Total 2001</b>	<b>561</b>	<b>2 053 105,25</b>	<b>96</b>	<b>140 512,84</b>	<b>657</b>	<b>2 193 618,09</b>	<b>278,24</b>	
		<b>Total 2000</b>	<b>543</b>	<b>1 964 163,97</b>	<b>97</b>	<b>145 987,61</b>	<b>640</b>	<b>2 110 151,58</b>	<b>274,76</b>	
		% d'évolution	3,31	4,53	-1,03	-3,75	2,66	3,96	1,27	



Tableau n°2001/38 suite

## Paiements d'arrérages de pensions de vieillesse

PAYS	Mode de paiement	Régimes	Droits propres		Droits dérivés		Total		Montants mensuels moyens par régime		
			Nombre	Montant total (€)	Nombre	Montant total (€)	Nombre	Montant total (€)			
Bénin	Transfert à l'étranger	Général	56	106 975,00	4	8 031,00	60	115 006,00	159,73		
		Agricole	0	0,00	1	277,76	1	277,76	23,15		
		Minier	2	852,94	0	0,00	2	852,94	35,54		
		Autres	1	10 209,10	0	0,00	1	10 209,10	850,76		
		<b>Total Salariés</b>	<b>59</b>	<b>118 037,04</b>	<b>5</b>	<b>8 308,76</b>	<b>64</b>	<b>126 345,80</b>	<b>164,51</b>		
		Non Sal. agricoles	0	1 833,13	0	0,00	0	1 833,13			
		Non Sal. non agricoles	1	819,76	0	0,00	1	819,76	68,31		
		<b>Total Non Salariés</b>	<b>1</b>	<b>2 652,89</b>	<b>0</b>	<b>0,00</b>	<b>1</b>	<b>2 652,89</b>	<b>221,07</b>		
		<b>Total</b>	<b>60</b>	<b>120 689,93</b>	<b>5</b>	<b>8 308,76</b>	<b>65</b>	<b>128 998,69</b>	<b>165,38</b>		
		<b>Total 2000</b>	<b>51</b>	<b>111 771,05</b>	<b>4</b>	<b>5 471,40</b>	<b>55</b>	<b>117 242,45</b>	<b>177,64</b>		
		<i>% d'évolution</i>	<i>17,65</i>	<i>7,98</i>	<i>25,00</i>	<i>51,86</i>	<i>18,18</i>	<i>10,03</i>	<i>-6,90</i>		
		Bénin	Compte de non résident	Général	32	211 373,00	0	0,00	32	211 373,00	550,45
				Agricole	0	0,00	0	0,00	0	0,00	
				Minier	1	4 902,10	0	0,00	1	4 902,10	408,51
Autres	1			16 447,00	0	0,00	1	16 447,00	1 370,58		
<b>Total Salariés</b>	<b>34</b>			<b>232 722,10</b>	<b>0</b>	<b>0,00</b>	<b>34</b>	<b>232 722,10</b>	<b>570,40</b>		
Non Sal. agricoles	0			0,00	0	0,00	0	0,00			
Non Sal. non agricoles	4			6 798,81	0	0,00	4	6 798,81	141,64		
<b>Total Non Salariés</b>	<b>4</b>			<b>6 798,81</b>	<b>0</b>	<b>0,00</b>	<b>4</b>	<b>6 798,81</b>	<b>141,64</b>		
<b>Total</b>	<b>38</b>			<b>239 520,91</b>	<b>0</b>	<b>0,00</b>	<b>38</b>	<b>239 520,91</b>	<b>525,27</b>		
<b>Total 2000</b>	<b>40</b>			<b>226 743,20</b>	<b>0</b>	<b>0,00</b>	<b>40</b>	<b>226 743,20</b>	<b>472,38</b>		
<i>% d'évolution</i>	<i>-5,00</i>			<i>5,64</i>	<i>-</i>	<i>-</i>	<i>-5,00</i>	<i>5,64</i>	<i>11,20</i>		
<b>Total 2001</b>	<b>98</b>			<b>360 210,84</b>	<b>5</b>	<b>8 308,76</b>	<b>103</b>	<b>368 519,60</b>	<b>298,16</b>		
<b>Total 2000</b>	<b>91</b>			<b>338 514,25</b>	<b>4</b>	<b>5 471,40</b>	<b>95</b>	<b>343 985,65</b>	<b>301,74</b>		
<i>% d'évolution</i>	<i>7,69</i>			<i>6,41</i>	<i>25,00</i>	<i>51,86</i>	<i>8,42</i>	<i>7,13</i>	<i>-1,19</i>		



Tableau n°2001/38 suite

## Paiements d'arrrages de pensions de vieillesse

PAYS	Mode de paiement	Régimes	Droits propres		Droits dérivés		Total		Montants mensuels moyens par régime	
			Nombre	Montant total (€)	Nombre	Montant total (€)	Nombre	Montant total (€)		
Bosnie Herzég.	Transfert à l'étranger	Général	160	212 601,00	62	97 210,00	222	309 811,00	116,30	
		Agricole	13	24 701,77	13	24 650,40	26	49 352,17	158,18	
		Minier	2	807,36	3	5 504,44	5	6 311,80	105,20	
		Autres	0	0,00	0	0,00	0	0,00		
		<b>Total Salariés</b>	<b>175</b>	<b>238 110,13</b>	<b>78</b>	<b>127 364,84</b>	<b>253</b>	<b>365 474,97</b>	<b>120,38</b>	
		Non Sal. agricoles	0	0,00	0	0,00	0	0,00		
		Non Sal. non agricoles	1	4 157,00	0	0,00	1	4 157,00	346,42	
		<b>Total Non Salariés</b>	<b>1</b>	<b>4 157,00</b>	<b>0</b>	<b>0,00</b>	<b>1</b>	<b>4 157,00</b>	<b>346,42</b>	
		<b>Total</b>	<b>176</b>	<b>242 267,13</b>	<b>78</b>	<b>127 364,84</b>	<b>254</b>	<b>369 631,97</b>	<b>121,27</b>	
		<b>Total 2000</b>	<b>139</b>	<b>209 617,85</b>	<b>62</b>	<b>91 989,88</b>	<b>201</b>	<b>301 607,73</b>	<b>125,04</b>	
		<i>% d'évolution</i>	<i>26,62</i>	<i>15,58</i>	<i>25,81</i>	<i>38,46</i>	<i>26,37</i>	<i>22,55</i>	<i>-3,02</i>	
		Général	11	38 056,00	8	13 591,00	19	51 647,00	226,52	
		Agricole	0	0,00	0	0,00	0	0,00		
Minier	0	0,00	0	0,00	0	0,00				
Autres	0	0,00	0	0,00	0	0,00				
<b>Total Salariés</b>	<b>11</b>	<b>38 056,00</b>	<b>8</b>	<b>13 591,00</b>	<b>19</b>	<b>51 647,00</b>	<b>226,52</b>			
Non Sal. agricoles	0	0,00	0	0,00	0	0,00				
Non Sal. non agricoles	0	0,00	0	0,00	0	0,00				
<b>Total Non Salariés</b>	<b>0</b>	<b>0,00</b>	<b>0</b>	<b>0,00</b>	<b>0</b>	<b>0,00</b>				
<b>Total</b>	<b>11</b>	<b>38 056,00</b>	<b>8</b>	<b>13 591,00</b>	<b>19</b>	<b>51 647,00</b>	<b>226,52</b>			
<b>Total 2000</b>	<b>12</b>	<b>38 040,91</b>	<b>7</b>	<b>27 406,51</b>	<b>19</b>	<b>65 447,42</b>	<b>287,05</b>			
<i>% d'évolution</i>	<i>-8,33</i>	<i>0,04</i>	<i>14,29</i>	<i>-50,41</i>	<i>0,00</i>	<i>-21,09</i>	<i>-21,09</i>			
<b>Total 2001</b>	<b>187</b>	<b>280 323,13</b>	<b>86</b>	<b>140 955,84</b>	<b>273</b>	<b>421 278,97</b>	<b>128,60</b>			
<b>Total 2000</b>	<b>151</b>	<b>247 658,76</b>	<b>69</b>	<b>119 396,39</b>	<b>220</b>	<b>367 055,15</b>	<b>139,04</b>			
<i>% d'évolution</i>	<i>23,84</i>	<i>13,19</i>	<i>24,64</i>	<i>18,06</i>	<i>24,09</i>	<i>14,77</i>	<i>-7,51</i>			





Tableau n°2001/38 suite

## Paiements d'arrérages de pensions de vieillesse

PAYS	Mode de paiement	Régimes	Droits propres		Droits dérivés		Total		Montants mensuels moyens par régime	
			Nombre	Montant total (€)	Nombre	Montant total (€)	Nombre	Montant total (€)		
Cameroun	Transfert à l'étranger	Général	136	322 865,00	12	29 363,00	148	352 228,00	198,33	
		Agricole	4	5 357,59	1	972,17	5	6 329,76	105,50	
		Minier	0	0,00	0	0,00	0	0,00		
		Autres	0	0,00	0	0,00	0	0,00		
		<b>Total Salariés</b>	<b>140</b>	<b>328 222,59</b>	<b>13</b>	<b>30 335,17</b>	<b>153</b>	<b>358 557,76</b>	<b>195,29</b>	
		Non Sal. agricoles	0	53,76	1	1 692,40	1	1 746,16	145,51	
	Non Sal. non agricoles	3	5 529,13	0	0,00	3	5 529,13	153,59		
	<b>Total Non Salariés</b>	<b>3</b>	<b>5 582,89</b>	<b>1</b>	<b>1 692,40</b>	<b>4</b>	<b>7 275,29</b>	<b>151,57</b>		
	<b>Total</b>	<b>143</b>	<b>333 805,48</b>	<b>14</b>	<b>32 027,57</b>	<b>157</b>	<b>365 833,05</b>	<b>194,18</b>		
	<b>Total 2000</b>	<b>117</b>	<b>264 294,62</b>	<b>13</b>	<b>32 583,85</b>	<b>130</b>	<b>296 878,47</b>	<b>190,31</b>		
	<i>% d'évolution</i>	<i>22,22</i>	<i>26,30</i>	<i>7,69</i>	<i>-1,71</i>	<i>20,77</i>	<i>23,23</i>	<i>2,03</i>		
	Compte de non résident	Général	70	386 512,48	1	943,00	71	387 455,48	454,76	
		Agricole	0	0,00	0	0,00	0	0,00		
Minier		0	0,00	0	0,00	0	0,00			
Autres		2	29 320,00	0	0,00	2	29 320,00	1 221,67		
<b>Total Salariés</b>		<b>72</b>	<b>415 832,48</b>	<b>1</b>	<b>943,00</b>	<b>73</b>	<b>416 775,48</b>	<b>475,77</b>		
Non Sal. agricoles		0	0,00	0	0,00	0	0,00			
Non Sal. non agricoles	6	7 287,96	2	3 409,00	8	10 696,96	111,43			
<b>Total Non Salariés</b>	<b>6</b>	<b>7 287,96</b>	<b>2</b>	<b>3 409,00</b>	<b>8</b>	<b>10 696,96</b>	<b>111,43</b>			
<b>Total</b>	<b>78</b>	<b>423 120,44</b>	<b>3</b>	<b>4 352,00</b>	<b>81</b>	<b>427 472,44</b>	<b>439,79</b>			
<b>Total 2000</b>	<b>70</b>	<b>428 685,43</b>	<b>1</b>	<b>2 128,34</b>	<b>71</b>	<b>430 813,77</b>	<b>505,65</b>			
<i>% d'évolution</i>	<i>11,43</i>	<i>-1,30</i>	<i>200,00</i>	<i>104,48</i>	<i>14,08</i>	<i>-0,78</i>	<i>-13,03</i>			
<b>Total 2001</b>	<b>221</b>	<b>756 925,92</b>	<b>17</b>	<b>36 379,57</b>	<b>238</b>	<b>793 305,49</b>	<b>277,77</b>			
<b>Total 2000</b>	<b>187</b>	<b>692 980,05</b>	<b>14</b>	<b>34 712,19</b>	<b>201</b>	<b>727 692,24</b>	<b>301,70</b>			
<i>% d'évolution</i>	<i>18,18</i>	<i>9,23</i>	<i>21,43</i>	<i>4,80</i>	<i>18,41</i>	<i>9,02</i>	<i>-7,93</i>			



Tableau n°2001/38 suite

## Paiements d'arrages de pensions de vieillesse

PAYS	Mode de paiement	Régimes	Droits propres		Droits dérivés		Total		Montants mensuels moyens par régime	
			Nombre	Montant total (€)	Nombre	Montant total (€)	Nombre	Montant total (€)		
Canada	Transfert à l'étranger	Général	4 676	8 803 207,00	682	1 222 167,00	5 358	10 025 374,00	155,93	
		Agricole	1 241	1 443 920,28	292	345 056,83	1 533	1 788 977,11	97,25	
		Minier	396	430 636,20	118	154 936,54	514	585 572,74	94,94	
		Autres	115	406 741,65	31	112 310,04	146	519 051,69	296,26	
		<b>Total Salariés</b>	<b>6 428</b>	<b>11 084 505,13</b>	<b>1 123</b>	<b>1 834 470,41</b>	<b>7 551</b>	<b>12 918 975,54</b>	<b>142,57</b>	
		Non Sal. agricoles	315	450 449,41	40	68 465,46	355	518 914,87	121,81	
		Non Sal. non agricoles	355	417 521,55	103	98 060,46	458	515 582,01	93,81	
		<b>Total Non Salariés</b>	<b>670</b>	<b>867 970,96</b>	<b>143</b>	<b>166 525,92</b>	<b>813</b>	<b>1 034 496,88</b>	<b>106,04</b>	
		<b>Total</b>	<b>7 098</b>	<b>11 952 476,09</b>	<b>1 266</b>	<b>2 000 996,33</b>	<b>8 364</b>	<b>13 953 472,42</b>	<b>139,02</b>	
		<b>Total 2000</b>	<b>6 888</b>	<b>11 562 227,54</b>	<b>1 178</b>	<b>1 859 531,71</b>	<b>8 066</b>	<b>13 421 759,25</b>	<b>138,67</b>	
		% d'évolution	3,05	3,38	7,47	7,61	3,69	3,96	0,26	
		Compte de non résident	Général	546	1 895 339,00	18	67 609,00	564	1 962 948,00	290,03
			Agricole	0	0,00	0	0,00	0	0,00	0,00
			Minier	2	11 068,26	0	0,00	2	11 068,26	461,18
			Autres	59	206 473,70	10	45 224,14	69	251 697,84	303,98
	<b>Total Salariés</b>		<b>607</b>	<b>2 112 880,96</b>	<b>28</b>	<b>112 833,14</b>	<b>635</b>	<b>2 225 714,10</b>	<b>292,09</b>	
		Non Sal. agricoles	0	0,00	0	0,00	0	0,00	0,00	
		Non Sal. non agricoles	208	338 556,36	36	49 204,92	244	387 761,28	132,43	
		<b>Total Non Salariés</b>	<b>208</b>	<b>338 556,36</b>	<b>36</b>	<b>49 204,92</b>	<b>244</b>	<b>387 761,28</b>	<b>132,43</b>	
		<b>Total</b>	<b>815</b>	<b>2 451 437,32</b>	<b>64</b>	<b>162 038,06</b>	<b>879</b>	<b>2 613 475,38</b>	<b>247,77</b>	
		<b>Total 2000</b>	<b>798</b>	<b>2 429 392,91</b>	<b>56</b>	<b>141 722,25</b>	<b>854</b>	<b>2 571 115,16</b>	<b>250,89</b>	
		% d'évolution	2,13	0,91	14,29	14,33	2,93	1,65	-1,24	
		<b>Total 2001</b>	<b>7 913</b>	<b>14 403 913,41</b>	<b>1 330</b>	<b>2 163 034,39</b>	<b>9 243</b>	<b>16 566 947,80</b>	<b>149,36</b>	
		<b>Total 2000</b>	<b>7 686</b>	<b>13 991 620,45</b>	<b>1 234</b>	<b>2 001 253,96</b>	<b>8 920</b>	<b>15 992 874,41</b>	<b>149,41</b>	
		% d'évolution	2,95	2,95	7,78	8,08	3,62	3,59	-0,03	



Tableau n°2001/38 suite

## Paiements d'arrérages de pensions de vieillesse

PAYS	Mode de paiement	Régimes	Droits propres		Droits dérivés		Total		Montants mensuels moyens par régime
			Nombre	Montant total (€)	Nombre	Montant total (€)	Nombre	Montant total (€)	
Cap-Vert	Transfert à l'étranger	Général	189	425 324,00	58	162 039,00	247	587 363,00	198,17
		Agricole	18	22 988,31	10	3 640,96	28	26 629,27	79,25
		Minier	2	1 030,98	0	0,00	2	1 030,98	42,96
		Autres	0	0,00	0	0,00	0	0,00	
		<b>Total Salariés</b>	<b>209</b>	<b>449 343,29</b>	<b>68</b>	<b>165 679,96</b>	<b>277</b>	<b>615 023,25</b>	<b>185,03</b>
		Non Sal. agricoles	0	0,00	0	0,00	0	0,00	
	Non Sal. non agricoles	0	0,00	0	0,00	0	0,00		
	<b>Total Non Salariés</b>	<b>0</b>	<b>0,00</b>	<b>0</b>	<b>0,00</b>	<b>0</b>	<b>0,00</b>		
	<b>Total</b>	<b>209</b>	<b>449 343,29</b>	<b>68</b>	<b>165 679,96</b>	<b>277</b>	<b>615 023,25</b>	<b>185,03</b>	
	<b>Total 2000</b>	<b>204</b>	<b>402 888,90</b>	<b>55</b>	<b>120 619,34</b>	<b>259</b>	<b>523 508,24</b>	<b>168,44</b>	
	<i>% d'évolution</i>	<i>2,45</i>	<i>11,53</i>	<i>23,64</i>	<i>37,36</i>	<i>6,95</i>	<i>17,48</i>	<i>9,85</i>	
	Compte de non résident	Général	19	76 743,00	1	3 514,00	20	80 257,00	334,40
		Agricole	0	0,00	0	0,00	0	0,00	
Minier		1	398,37	0	0,00	1	398,37	33,20	
Autres		0	0,00	0	0,00	0	0,00		
<b>Total Salariés</b>		<b>20</b>	<b>77 141,37</b>	<b>1</b>	<b>3 514,00</b>	<b>21</b>	<b>80 655,37</b>	<b>320,06</b>	
Non Sal. agricoles		0	0,00	0	0,00	0	0,00		
Non Sal. non agricoles	4	3 210,00	0	0,00	4	3 210,00	66,88		
<b>Total Non Salariés</b>	<b>4</b>	<b>3 210,00</b>	<b>0</b>	<b>0,00</b>	<b>4</b>	<b>3 210,00</b>	<b>66,88</b>		
<b>Total</b>	<b>24</b>	<b>80 351,37</b>	<b>1</b>	<b>3 514,00</b>	<b>25</b>	<b>83 865,37</b>	<b>279,55</b>		
<b>Total 2000</b>	<b>25</b>	<b>84 175,64</b>	<b>2</b>	<b>5 719,12</b>	<b>27</b>	<b>89 894,76</b>	<b>277,45</b>		
<i>% d'évolution</i>	<i>-4,00</i>	<i>-4,54</i>	<i>-50,00</i>	<i>-38,56</i>	<i>-7,41</i>	<i>-6,71</i>	<i>0,76</i>		
<b>Total 2001</b>	<b>233</b>	<b>529 694,66</b>	<b>69</b>	<b>169 193,96</b>	<b>302</b>	<b>698 888,62</b>	<b>192,85</b>		
<b>Total 2000</b>	<b>229</b>	<b>487 064,54</b>	<b>57</b>	<b>126 338,46</b>	<b>286</b>	<b>613 403,00</b>	<b>178,73</b>		
<i>% d'évolution</i>	<i>1,75</i>	<i>8,75</i>	<i>21,05</i>	<i>33,92</i>	<i>5,59</i>	<i>13,94</i>	<i>7,90</i>		



Tableau n°2001/38 suite

## Paiements d'arrérages de pensions de vieillesse

PAYS	Mode de paiement	Régimes	Droits propres		Droits dérivés		Total		Montants mensuels moyens par régime	
			Nombre	Montant total (€)	Nombre	Montant total (€)	Nombre	Montant total (€)		
Chili	Transfert à l'étranger	Général	302	1 269 606,00	86	252 628,00	388	1 522 234,00	326,94	
		Agricole	0	0,00	0	0,00	0	0,00		
		Minier	0	0,00	0	0,00	0	0,00		
		Autres	1	5 261,14	2	9 609,93	3	14 871,07	413,09	
		<b>Total Salariés</b>	<b>303</b>	<b>1 274 867,14</b>	<b>88</b>	<b>262 237,93</b>	<b>391</b>	<b>1 537 105,07</b>	<b>327,60</b>	
	Compte de non résident	Non Sal. agricoles	0	0,00	0	0,00	0	0,00		
		Non Sal. non agricoles	7	13 800,15	5	9 418,37	12	23 218,52	161,24	
		<b>Total Non Salariés</b>	<b>7</b>	<b>13 800,15</b>	<b>5</b>	<b>9 418,37</b>	<b>12</b>	<b>23 218,52</b>	<b>161,24</b>	
		<b>Total</b>	<b>310</b>	<b>1 288 667,29</b>	<b>93</b>	<b>271 656,30</b>	<b>403</b>	<b>1 560 323,59</b>	<b>322,65</b>	
		Général	117	723 292,00	8	36 085,00	125	759 377,00	506,25	
Total 2001	Compte de non résident	Agricole	0	0,00	0	0,00	0	0,00		
		Minier	0	0,00	0	0,00	0	0,00		
		Autres	1	947,00	0	0,00	1	947,00	78,92	
		<b>Total Salariés</b>	<b>118</b>	<b>724 239,00</b>	<b>8</b>	<b>36 085,00</b>	<b>126</b>	<b>760 324,00</b>	<b>502,86</b>	
		Non Sal. agricoles	0	0,00	0	0,00	0	0,00		
	Total 2001	Compte de non résident	Non Sal. non agricoles	14	28 581,77	2	2 133,00	16	30 714,77	159,97
			<b>Total Non Salariés</b>	<b>14</b>	<b>28 581,77</b>	<b>2</b>	<b>2 133,00</b>	<b>16</b>	<b>30 714,77</b>	<b>159,97</b>
			<b>Total</b>	<b>132</b>	<b>752 820,77</b>	<b>10</b>	<b>38 218,00</b>	<b>142</b>	<b>791 038,77</b>	<b>464,22</b>
			<b>Total 2001</b>	<b>442</b>	<b>2 041 488,06</b>	<b>103</b>	<b>309 874,30</b>	<b>545</b>	<b>2 351 362,36</b>	<b>359,54</b>



Tableau n°2001/38 suite

## Paiements d'arrérages de pensions de vieillesse

PAYS	Mode de paiement	Régimes	Droits propres		Droits dérivés		Total		Montants mensuels moyens par régime
			Nombre	Montant total (€)	Nombre	Montant total (€)	Nombre	Montant total (€)	
Congo	Transfert à l'étranger	Général	14	4 844,00	0	0,00	14	4 844,00	28,83
		Agricole	0	0,00	0	0,00	0	0,00	
		Minier	0	0,00	0	0,00	0	0,00	
		Autres	0	0,00	0	0,00	0	0,00	
		<b>Total Salariés</b>	<b>14</b>	<b>4 844,00</b>	<b>0</b>	<b>0,00</b>	<b>14</b>	<b>4 844,00</b>	<b>28,83</b>
		Non Sal. agricoles	0	0,00	0	0,00	0	0,00	
	Non Sal. non agricoles	1	274,04	0	0,00	1	274,04	22,84	
	<b>Total Non Salariés</b>	<b>1</b>	<b>274,04</b>	<b>0</b>	<b>0,00</b>	<b>1</b>	<b>274,04</b>	<b>22,84</b>	
	<b>Total</b>	<b>15</b>	<b>5 118,04</b>	<b>0</b>	<b>0,00</b>	<b>15</b>	<b>5 118,04</b>	<b>28,43</b>	
	<b>Total 2000</b>	<b>11</b>	<b>24 413,65</b>	<b>0</b>	<b>1 321,12</b>	<b>11</b>	<b>25 734,77</b>	<b>194,96</b>	
	<i>% d'évolution</i>	<i>36,36</i>	<i>-79,04</i>	<i>-</i>	<i>-100,00</i>	<i>36,36</i>	<i>-80,11</i>	<i>-85,42</i>	
	Compte de non résident	Général	13	101 572,00	1	2 778,00	14	104 350,00	621,13
		Agricole	0	0,00	0	0,00	0	0,00	
		Minier	0	0,00	0	0,00	0	0,00	
		Autres	0	0,00	0	0,00	0	0,00	
<b>Total Salariés</b>		<b>13</b>	<b>101 572,00</b>	<b>1</b>	<b>2 778,00</b>	<b>14</b>	<b>104 350,00</b>	<b>621,13</b>	
Non Sal. agricoles		0	0,00	0	0,00	0	0,00		
Non Sal. non agricoles	4	28 037,47	1	3 924,00	5	31 961,47	532,69		
<b>Total Non Salariés</b>	<b>4</b>	<b>28 037,47</b>	<b>1</b>	<b>3 924,00</b>	<b>5</b>	<b>31 961,47</b>	<b>532,69</b>		
<b>Total</b>	<b>17</b>	<b>129 609,47</b>	<b>2</b>	<b>6 702,00</b>	<b>19</b>	<b>136 311,47</b>	<b>597,86</b>		
<b>Total 2000</b>	<b>17</b>	<b>119 747,31</b>	<b>2</b>	<b>6 725,13</b>	<b>19</b>	<b>126 472,44</b>	<b>554,70</b>		
<i>% d'évolution</i>	<i>0,00</i>	<i>8,24</i>	<i>0,00</i>	<i>-0,34</i>	<i>0,00</i>	<i>7,78</i>	<i>7,78</i>		
<b>Total 2001</b>	<b>32</b>	<b>134 727,51</b>	<b>2</b>	<b>6 702,00</b>	<b>34</b>	<b>141 429,51</b>	<b>346,64</b>		
<b>Total 2000</b>	<b>28</b>	<b>144 160,96</b>	<b>2</b>	<b>8 046,25</b>	<b>30</b>	<b>152 207,21</b>	<b>422,80</b>		
<i>% d'évolution</i>	<i>14,29</i>	<i>-6,54</i>	<i>0,00</i>	<i>-16,71</i>	<i>13,33</i>	<i>-7,08</i>	<i>-18,01</i>		



Tableau n°2001/38 suite

## Paiements d'arrérages de pensions de vieillesse

PAYS	Mode de paiement	Régimes	Droits propres		Droits dérivés		Total		Montants mensuels moyens par régime	
			Nombre	Montant total (€)	Nombre	Montant total (€)	Nombre	Montant total (€)		
Côte d'Ivoire	Transfert à l'étranger	Général	111	271 602,00	14	29 017,00	125	300 619,00	200,41	
		Agricole	4	2 595,35	0	1 584,81	4	4 180,16	87,09	
		Minier	0	0,00	0	0,00	0	0,00		
		Autres	2	4 878,85	1	6 652,63	3	11 531,48	320,32	
		<b>Total Salariés</b>	<b>117</b>	<b>279 076,20</b>	<b>15</b>	<b>37 254,44</b>	<b>132</b>	<b>316 330,64</b>	<b>199,70</b>	
		Non Sal. agricoles	2	6 511,18	1	494,51	3	7 005,69	194,60	
		Non Sal. non agricoles	9	18 906,94	4	7 564,22	13	26 471,16	169,69	
		<b>Total Non Salariés</b>	<b>11</b>	<b>25 418,12</b>	<b>5</b>	<b>8 058,73</b>	<b>16</b>	<b>33 476,85</b>	<b>174,36</b>	
		<b>Total</b>	<b>128</b>	<b>304 494,32</b>	<b>20</b>	<b>45 313,17</b>	<b>148</b>	<b>349 807,49</b>	<b>196,96</b>	
		<b>Total 2000</b>	<b>109</b>	<b>259 493,36</b>	<b>20</b>	<b>42 428,84</b>	<b>129</b>	<b>301 922,20</b>	<b>195,04</b>	
		% d'évolution	17,43	17,34	0,00	6,80	14,73	15,86	0,99	
		Compte de non résident	Général	218	1 429 203,00	13	45 566,00	231	1 474 769,00	532,02
			Agricole	0	0,00	0	0,00	0	0,00	
			Minier	2	14 524,85	0	0,00	2	14 524,85	605,20
			Autres	18	212 180,53	0	0,00	18	212 180,53	982,32
	<b>Total Salariés</b>		<b>238</b>	<b>1 655 908,38</b>	<b>13</b>	<b>45 566,00</b>	<b>251</b>	<b>1 701 474,38</b>	<b>564,90</b>	
		Non Sal. agricoles	0	0,00	0	0,00	0	0,00		
		Non Sal. non agricoles	27	66 307,24	3	13 205,00	30	79 512,24	220,87	
		<b>Total Non Salariés</b>	<b>27</b>	<b>66 307,24</b>	<b>3</b>	<b>13 205,00</b>	<b>30</b>	<b>79 512,24</b>	<b>220,87</b>	
		<b>Total</b>	<b>265</b>	<b>1 722 215,62</b>	<b>16</b>	<b>58 771,00</b>	<b>281</b>	<b>1 780 986,62</b>	<b>528,17</b>	
		<b>Total 2000</b>	<b>261</b>	<b>1 707 033,20</b>	<b>11</b>	<b>51 107,17</b>	<b>272</b>	<b>1 758 140,37</b>	<b>538,65</b>	
		% d'évolution	1,53	0,89	45,45	15,00	3,31	1,30	-1,95	
		<b>Total 2001</b>	<b>393</b>	<b>2 026 709,94</b>	<b>36</b>	<b>104 084,17</b>	<b>429</b>	<b>2 130 794,11</b>	<b>413,91</b>	
		<b>Total 2000</b>	<b>370</b>	<b>1 966 526,56</b>	<b>31</b>	<b>93 536,01</b>	<b>401</b>	<b>2 060 062,57</b>	<b>428,11</b>	
		% d'évolution	6,22	3,06	16,13	11,28	6,98	3,43	-3,32	



Tableau n°2001/38 suite

## Paiements d'arrérages de pensions de vieillesse

PAYS	Mode de paiement	Régimes	Droits propres		Droits dérivés		Total		Montants mensuels moyens par régime
			Nombre	Montant total (€)	Nombre	Montant total (€)	Nombre	Montant total (€)	
Croatie	Transfert à l'étranger	Général	968	2 168 278,00	363	614 930,00	1 331	2 783 208,00	174,26
		Agricole	163	336 029,05	162	186 567,68	325	522 596,73	134,00
		Minier	24	27 881,28	31	43 444,12	55	71 325,40	108,07
		Autres	0	0,00	1	15 749,00	1	15 749,00	1 312,42
		<b>Total Salariés</b>	<b>1 155</b>	<b>2 532 188,33</b>	<b>557</b>	<b>860 690,80</b>	<b>1 712</b>	<b>3 392 879,13</b>	<b>165,15</b>
		Non Sal. agricoles	1	983,70	1	2 753,53	2	3 737,23	155,72
	Non Sal. non agricoles	8	8 448,00	5	4 843,00	13	13 291,00	85,20	
	<b>Total Non Salariés</b>	<b>9</b>	<b>9 431,70</b>	<b>6</b>	<b>7 596,53</b>	<b>15</b>	<b>17 028,23</b>	<b>94,60</b>	
	<b>Total</b>	<b>1 164</b>	<b>2 541 620,03</b>	<b>563</b>	<b>868 287,33</b>	<b>1 727</b>	<b>3 409 907,36</b>	<b>164,54</b>	
	<b>Total 2000</b>	<b>1 074</b>	<b>2 206 715,99</b>	<b>548</b>	<b>858 736,23</b>	<b>1 622</b>	<b>3 065 452,22</b>	<b>157,49</b>	
	<i>% d'évolution</i>	<i>8,38</i>	<i>15,18</i>	<i>2,74</i>	<i>1,11</i>	<i>6,47</i>	<i>11,24</i>	<i>4,47</i>	
	Compte de non résident	Général	40	209 920,00	5	17 360,00	45	227 280,00	420,89
		Agricole	0	0,00	0	0,00	0	0,00	
		Minier	1	9 792,57	0	0,00	1	9 792,57	816,05
		Autres	0	0,00	1	6 158,47	1	6 158,47	513,21
<b>Total Salariés</b>		<b>41</b>	<b>219 712,57</b>	<b>6</b>	<b>23 518,47</b>	<b>47</b>	<b>243 231,04</b>	<b>431,26</b>	
Non Sal. agricoles		0	0,00	0	0,00	0	0,00		
Non Sal. non agricoles	5	11 156,00	0	0,00	5	11 156,00	185,93		
<b>Total Non Salariés</b>	<b>5</b>	<b>11 156,00</b>	<b>0</b>	<b>0,00</b>	<b>5</b>	<b>11 156,00</b>	<b>185,93</b>		
<b>Total</b>	<b>46</b>	<b>230 868,57</b>	<b>6</b>	<b>23 518,47</b>	<b>52</b>	<b>254 387,04</b>	<b>407,67</b>		
<b>Total 2000</b>	<b>45</b>	<b>251 922,62</b>	<b>9</b>	<b>22 440,35</b>	<b>54</b>	<b>274 362,97</b>	<b>423,40</b>		
<i>% d'évolution</i>	<i>2,22</i>	<i>-8,56</i>	<i>-33,33</i>	<i>4,80</i>	<i>-3,70</i>	<i>-7,28</i>	<i>-3,71</i>		
<b>Total 2001</b>	<b>1 210</b>	<b>2 772 488,60</b>	<b>569</b>	<b>891 805,80</b>	<b>1 779</b>	<b>3 664 294,40</b>	<b>171,65</b>		
<b>Total 2000</b>	<b>1 119</b>	<b>2 458 638,61</b>	<b>557</b>	<b>881 176,58</b>	<b>1 676</b>	<b>3 339 815,19</b>	<b>166,06</b>		
<i>% d'évolution</i>	<i>8,13</i>	<i>12,77</i>	<i>2,15</i>	<i>1,21</i>	<i>6,15</i>	<i>9,72</i>	<i>3,36</i>		



Tableau n°2001/38 suite

## Paiements d'arrérages de pensions de vieillesse

PAYS	Mode de paiement	Régimes	Droits propres		Droits dérivés		Total		Montants mensuels moyens par régime		
			Nombre	Montant total (€)	Nombre	Montant total (€)	Nombre	Montant total (€)			
Etats-Unis	Transfert à l'étranger	Général	9 143	22 208 144,00	733	1 619 918,00	9 876	23 828 062,00	201,06		
		Agricole	498	637 641,95	102	151 462,94	600	789 104,89	109,60		
		Minier	301	377 541,19	101	188 652,67	402	566 193,86	117,37		
		Autres	116	480 922,17	33	110 151,37	149	591 073,54	330,58		
		<b>Total Salariés</b>	<b>10 058</b>	<b>23 704 249,31</b>	<b>969</b>	<b>2 070 184,98</b>	<b>11 027</b>	<b>25 774 434,29</b>	<b>194,78</b>		
		Non Sal. agricoles	95	77 181,40	15	28 803,31	110	105 984,71	80,29		
		Non Sal. non agricoles	254	360 063,34	91	115 946,11	345	476 009,45	114,98		
		<b>Total Non Salariés</b>	<b>349</b>	<b>437 244,74</b>	<b>106</b>	<b>144 749,42</b>	<b>455</b>	<b>581 994,16</b>	<b>106,59</b>		
		<b>Total</b>	<b>10 407</b>	<b>24 141 494,05</b>	<b>1 075</b>	<b>2 214 934,40</b>	<b>11 482</b>	<b>26 356 428,45</b>	<b>191,29</b>		
		<b>Total 2000</b>	<b>10 124</b>	<b>23 467 951,15</b>	<b>1 068</b>	<b>2 248 616,25</b>	<b>11 192</b>	<b>25 716 567,40</b>	<b>191,48</b>		
		<i>% d'évolution</i>	<i>2,80</i>	<i>2,87</i>	<i>0,66</i>	<i>-1,50</i>	<i>2,59</i>	<i>2,49</i>	<i>-0,10</i>		
		Etats-Unis	Compte de non résident	Général	2 400	10 722 872,00	73	242 781,00	2 473	10 965 653,00	369,51
				Agricole	0	0,00	0	0,00	0	0,00	0,00
Minier	27			40 894,37	10	25 168,10	37	66 062,47	148,79		
Autres	83			381 301,46	9	34 024,32	92	415 325,78	376,20		
<b>Total Salariés</b>	<b>2 510</b>			<b>11 145 067,83</b>	<b>92</b>	<b>301 973,42</b>	<b>2 602</b>	<b>11 447 041,25</b>	<b>366,61</b>		
Non Sal. agricoles	0			0,00	0	0,00	0	0,00	0,00		
Non Sal. non agricoles	260			420 759,33	59	95 192,20	319	515 951,53	134,78		
<b>Total Non Salariés</b>	<b>260</b>			<b>420 759,33</b>	<b>59</b>	<b>95 192,20</b>	<b>319</b>	<b>515 951,53</b>	<b>134,78</b>		
<b>Total</b>	<b>2 770</b>			<b>11 565 827,16</b>	<b>151</b>	<b>397 165,62</b>	<b>2 921</b>	<b>11 962 992,78</b>	<b>341,29</b>		
<b>Total 2000*</b>	<b>2 762</b>			<b>11 129 608,47</b>	<b>143</b>	<b>395 855,81</b>	<b>2 905</b>	<b>11 525 464,28</b>	<b>330,62</b>		
<i>% d'évolution</i>	<i>0,29</i>			<i>3,92</i>	<i>5,59</i>	<i>0,33</i>	<i>0,55</i>	<i>3,80</i>	<i>3,23</i>		
<b>Total 2001</b>	<b>13 177</b>			<b>35 707 321,21</b>	<b>1 226</b>	<b>2 612 100,02</b>	<b>14 403</b>	<b>38 319 421,23</b>	<b>221,71</b>		
<b>Total 2000*</b>	<b>12 886</b>			<b>34 597 559,62</b>	<b>1 211</b>	<b>2 644 472,06</b>	<b>14 097</b>	<b>37 242 031,68</b>	<b>220,15</b>		
<i>% d'évolution</i>	<i>2,26</i>	<i>3,21</i>	<i>1,24</i>	<i>-1,22</i>	<i>2,17</i>	<i>2,89</i>	<i>0,71</i>				

\* modification





Tableau n°2001/38 suite

## Paiements d'arrérages de pensions de vieillesse

PAYS	Mode de paiement	Régimes	Droits propres		Droits dérivés		Total		Montants mensuels moyens par régime
			Nombre	Montant total (€)	Nombre	Montant total (€)	Nombre	Montant total (€)	
Gabon	Transfert à l'étranger	Général	33	80 184,00	4	6 099,00	37	86 283,00	194,33
		Agricole	3	2 817,26	0	365,59	3	3 182,85	88,41
		Minier	1	8 734,03	1	3 274,90	2	12 008,93	500,37
		Autres	2	20 864,70	0	0,00	2	20 864,70	869,36
		<b>Total Salariés</b>	<b>39</b>	<b>112 599,99</b>	<b>5</b>	<b>9 739,49</b>	<b>44</b>	<b>122 339,48</b>	<b>231,70</b>
		Non Sal. agricoles	0	0,00	0	0,00	0	0,00	
		Non Sal. non agricoles	2	7 004,81	0	0,00	2	7 004,81	291,87
		<b>Total Non Salariés</b>	<b>2</b>	<b>7 004,81</b>	<b>0</b>	<b>0,00</b>	<b>2</b>	<b>7 004,81</b>	<b>291,87</b>
		<b>Total</b>	<b>41</b>	<b>119 604,80</b>	<b>5</b>	<b>9 739,49</b>	<b>46</b>	<b>129 344,29</b>	<b>234,32</b>
		<b>Total 2000</b>	<b>37</b>	<b>106 541,87</b>	<b>5</b>	<b>9 647,59</b>	<b>42</b>	<b>116 189,46</b>	<b>230,53</b>
			<i>10,81</i>	<i>12,26</i>	<i>0,00</i>	<i>0,95</i>	<i>9,52</i>	<i>11,32</i>	<i>1,64</i>
			% d'évolution						
	Compte de non résident	Général	50	362 208,00	1	2 700,00	51	364 908,00	596,25
		Agricole	0	0,00	0	0,00	0	0,00	
		Minier	0	0,00	0	0,00	0	0,00	
Autres		3	29 406,67	0	0,00	3	29 406,67	816,85	
<b>Total Salariés</b>		<b>53</b>	<b>391 614,67</b>	<b>1</b>	<b>2 700,00</b>	<b>54</b>	<b>394 314,67</b>	<b>608,51</b>	
Non Sal. agricoles		0	0,00	0	0,00	0	0,00		
Non Sal. non agricoles		7	27 451,40	3	5 552,00	10	33 003,40	275,03	
<b>Total Non Salariés</b>		<b>7</b>	<b>27 451,40</b>	<b>3</b>	<b>5 552,00</b>	<b>10</b>	<b>33 003,40</b>	<b>275,03</b>	
<b>Total</b>		<b>60</b>	<b>419 066,07</b>	<b>4</b>	<b>8 252,00</b>	<b>64</b>	<b>427 318,07</b>	<b>556,40</b>	
<b>Total 2000</b>		<b>69</b>	<b>455 600,43</b>	<b>3</b>	<b>10 245,64</b>	<b>72</b>	<b>465 846,07</b>	<b>539,17</b>	
		<i>-13,04</i>	<i>-8,02</i>	<i>33,33</i>	<i>-19,46</i>	<i>-11,11</i>	<i>-8,27</i>	<i>3,20</i>	
		% d'évolution							
		<b>Total 2001</b>	<b>101</b>	<b>538 670,87</b>	<b>9</b>	<b>17 991,49</b>	<b>110</b>	<b>556 662,36</b>	<b>421,71</b>
		<b>Total 2000</b>	<b>106</b>	<b>562 142,30</b>	<b>8</b>	<b>19 893,23</b>	<b>114</b>	<b>582 035,53</b>	<b>425,46</b>
		% d'évolution	<i>-4,72</i>	<i>-4,18</i>	<i>12,50</i>	<i>-9,56</i>	<i>-3,51</i>	<i>-0,88</i>	



Tableau n°2001/38 suite

## Paiements d'arrérages de pensions de vieillesse

PAYS	Mode de paiement	Régimes	Droits propres		Droits dérivés		Total		Montants mensuels moyens par régime
			Nombre	Montant total (€)	Nombre	Montant total (€)	Nombre	Montant total (€)	
Guernesey	Transfert à l'étranger	Général	5	5 431,00	0	0,00	5	5 431,00	90,52
		Agricole	0	0,00	0	0,00	0	0,00	
		Minier	0	0,00	0	0,00	0	0,00	
		Autres	0	0,00	0	0,00	0	0,00	
		<b>Total Salariés</b>	<b>5</b>	<b>5 431,00</b>	<b>0</b>	<b>0,00</b>	<b>5</b>	<b>5 431,00</b>	<b>90,52</b>
		Non Sal. agricoles	0	0,00	0	0,00	0	0,00	
	Non Sal. non agricoles	0	0,00	0	0,00	0	0,00		
	<b>Total Non Salariés</b>	<b>0</b>	<b>0,00</b>	<b>0</b>	<b>0,00</b>	<b>0</b>	<b>0,00</b>		
	<b>Total</b>	<b>5</b>	<b>5 431,00</b>	<b>0</b>	<b>0,00</b>	<b>5</b>	<b>5 431,00</b>	<b>90,52</b>	
	<b>Total 2000</b>	<b>3</b>	<b>3 862,15</b>	<b>0</b>	<b>0,00</b>	<b>3</b>	<b>3 862,15</b>	<b>107,28</b>	
	<i>% d'évolution</i>	<i>66,67</i>	<i>40,62</i>	<i>-</i>	<i>-</i>	<i>66,67</i>	<i>40,62</i>	<i>-15,63</i>	
	Compte de non résident	Général	0	0,00	0	0,00	0	0,00	
		Agricole	0	0,00	0	0,00	0	0,00	
		Minier	0	0,00	0	0,00	0	0,00	
		Autres	0	0,00	0	0,00	0	0,00	
<b>Total Salariés</b>		<b>0</b>	<b>0,00</b>	<b>0</b>	<b>0,00</b>	<b>0</b>	<b>0,00</b>		
Non Sal. agricoles		0	0,00	0	0,00	0	0,00		
Non Sal. non agricoles	0	0,00	0	0,00	0	0,00			
<b>Total Non Salariés</b>	<b>0</b>	<b>0,00</b>	<b>0</b>	<b>0,00</b>	<b>0</b>	<b>0,00</b>			
<b>Total</b>	<b>0</b>	<b>0,00</b>	<b>0</b>	<b>0,00</b>	<b>0</b>	<b>0,00</b>			
<b>Total 2000</b>	<b>0</b>	<b>0,00</b>	<b>0</b>	<b>0,00</b>	<b>0</b>	<b>0,00</b>			
<i>% d'évolution</i>	<i>-</i>	<i>-</i>	<i>-</i>	<i>-</i>	<i>-</i>	<i>-</i>			
<b>Total 2001</b>	<b>5</b>	<b>5 431,00</b>	<b>0</b>	<b>0,00</b>	<b>5</b>	<b>5 431,00</b>	<b>90,52</b>		
<b>Total 2000</b>	<b>3</b>	<b>3 862,15</b>	<b>0</b>	<b>0,00</b>	<b>3</b>	<b>3 862,15</b>	<b>107,28</b>		
<i>% d'évolution</i>	<i>66,67</i>	<i>40,62</i>	<i>-</i>	<i>-</i>	<i>66,67</i>	<i>40,62</i>	<i>-15,63</i>		



Tableau n°2001/38 suite

## Paiements d'arrérages de pensions de vieillesse

PAYS	Mode de paiement	Régimes	Droits propres		Droits dérivés		Total		Montants mensuels moyens par régime
			Nombre	Montant total (€)	Nombre	Montant total (€)	Nombre	Montant total (€)	
Israël	Transfert à l'étranger	Général	2 170	7 854 541,00	305	850 475,00	2 475	8 705 016,00	293,10
		Agricole	23	25 803,59	4	5 431,27	27	31 234,86	96,40
		Minier	2	5 430,12	2	3 679,78	4	9 109,90	189,79
		Autres	24	242 748,43	11	36 601,97	35	279 350,40	665,12
		<b>Total Salariés</b>	<b>2 219</b>	<b>8 128 523,14</b>	<b>322</b>	<b>896 188,02</b>	<b>2 541</b>	<b>9 024 711,16</b>	<b>295,97</b>
		Non Sal. agricoles	5	5 935,84	0	0,00	5	5 935,84	98,93
	Non Sal. non agricoles	278	543 604,43	141	244 087,63	419	787 692,06	156,66	
	<b>Total Non Salariés</b>	<b>283</b>	<b>549 540,27</b>	<b>141</b>	<b>244 087,63</b>	<b>424</b>	<b>793 627,90</b>	<b>155,98</b>	
	<b>Total</b>	<b>2 502</b>	<b>8 678 063,41</b>	<b>463</b>	<b>1 140 275,65</b>	<b>2 965</b>	<b>9 818 339,06</b>	<b>275,95</b>	
	<b>Total 2000</b>	<b>2 424</b>	<b>8 553 142,78</b>	<b>451</b>	<b>1 123 880,52</b>	<b>2 875</b>	<b>9 677 023,30</b>	<b>280,49</b>	
	<i>% d'évolution</i>	<i>3,22</i>	<i>1,46</i>	<i>2,66</i>	<i>1,46</i>	<i>3,13</i>	<i>1,46</i>	<i>-1,62</i>	
	Compte de non résident	Général	1 113	6 608 261,00	53	209 325,00	1 166	6 817 586,00	487,25
		Agricole	0	0,00	0	0,00	0	0,00	
Minier		1	385,14	0	0,00	1	385,14	32,10	
Autres		32	351 000,79	5	23 680,62	37	374 681,41	843,88	
<b>Total Salariés</b>		<b>1 146</b>	<b>6 959 646,93</b>	<b>58</b>	<b>233 005,62</b>	<b>1 204</b>	<b>7 192 652,55</b>	<b>497,83</b>	
Non Sal. agricoles		0	0,00	0	0,00	0	0,00		
Non Sal. non agricoles	346	755 137,91	82	149 062,83	428	904 200,74	176,05		
<b>Total Non Salariés</b>	<b>346</b>	<b>755 137,91</b>	<b>82</b>	<b>149 062,83</b>	<b>428</b>	<b>904 200,74</b>	<b>176,05</b>		
<b>Total</b>	<b>1 492</b>	<b>7 714 784,84</b>	<b>140</b>	<b>382 068,45</b>	<b>1 632</b>	<b>8 096 853,29</b>	<b>413,44</b>		
<b>Total 2000*</b>	<b>1 423</b>	<b>6 997 999,45</b>	<b>125</b>	<b>325 909,31</b>	<b>1 548</b>	<b>7 323 908,76</b>	<b>394,27</b>		
<i>% d'évolution</i>	<i>4,85</i>	<i>10,24</i>	<i>12,00</i>	<i>17,23</i>	<i>5,43</i>	<i>10,55</i>	<i>4,86</i>		
<b>Total 2001</b>	<b>3 994</b>	<b>16 392 848,25</b>	<b>603</b>	<b>1 522 344,10</b>	<b>4 597</b>	<b>17 915 192,35</b>	<b>324,76</b>		
<b>Total 2000*</b>	<b>3 847</b>	<b>15 551 142,23</b>	<b>576</b>	<b>1 449 789,83</b>	<b>4 423</b>	<b>17 000 932,06</b>	<b>320,31</b>		
<i>% d'évolution</i>	<i>3,82</i>	<i>5,41</i>	<i>4,69</i>	<i>5,00</i>	<i>3,93</i>	<i>5,38</i>	<i>1,39</i>		

\* modification



Tableau n°2001/38 suite

## Paiements d'arrérages de pensions de vieillesse

PAYS	Mode de paiement	Régimes	Droits propres		Droits dérivés		Total		Montants mensuels moyens par régime	
			Nombre	Montant total (€)	Nombre	Montant total (€)	Nombre	Montant total (€)		
Jersey	Transfert à l'étranger	Général	65	90 142,00	13	20 719,00	78	110 861,00	118,44	
		Agricole	0	0,00	0	0,00	0	0,00		
		Minier	0	0,00	0	0,00	0	0,00		
		Autres	1	2 940,85	1	2 504,63	2	5 445,48	226,90	
		<b>Total Salariés</b>	<b>66</b>	<b>93 082,85</b>	<b>14</b>	<b>23 223,63</b>	<b>80</b>	<b>116 306,48</b>	<b>121,15</b>	
		Non Sal. agricoles	0	0,00	0	0,00	0	0,00		
	Non Sal. non agricoles	0	0,00	1	574,00	1	574,00	47,83		
	<b>Total Non Salariés</b>	<b>0</b>	<b>0,00</b>	<b>1</b>	<b>574,00</b>	<b>1</b>	<b>574,00</b>	<b>47,83</b>		
	<b>Total</b>	<b>66</b>	<b>93 082,85</b>	<b>15</b>	<b>23 797,63</b>	<b>81</b>	<b>116 880,48</b>	<b>120,25</b>		
	<b>Total 2000</b>	<b>70</b>	<b>105 660,90</b>	<b>16</b>	<b>24 740,19</b>	<b>86</b>	<b>130 401,09</b>	<b>126,36</b>		
	<i>% d'évolution</i>	<i>-5,71</i>	<i>-11,90</i>	<i>-6,25</i>	<i>-3,81</i>	<i>-5,81</i>	<i>-10,37</i>	<i>-4,84</i>		
	Compte de non résident	Général	10	25 997,00	1	626,00	11	26 623,00	201,69	
		Agricole	0	0,00	0	0,00	0	0,00		
		Minier	0	0,00	0	0,00	0	0,00		
		Autres	0	0,00	0	0,00	0	0,00		
<b>Total Salariés</b>		<b>10</b>	<b>25 997,00</b>	<b>1</b>	<b>626,00</b>	<b>11</b>	<b>26 623,00</b>	<b>201,69</b>		
Non Sal. agricoles		0	0,00	0	0,00	0	0,00			
Non Sal. non agricoles	1	6 775,00	0	0,00	1	6 775,00	564,58			
<b>Total Non Salariés</b>	<b>1</b>	<b>6 775,00</b>	<b>0</b>	<b>0,00</b>	<b>1</b>	<b>6 775,00</b>	<b>564,58</b>			
<b>Total</b>	<b>11</b>	<b>32 772,00</b>	<b>1</b>	<b>626,00</b>	<b>12</b>	<b>33 398,00</b>	<b>231,93</b>			
<b>Total 2000</b>	<b>8</b>	<b>29 261,83</b>	<b>0</b>	<b>905,39</b>	<b>8</b>	<b>30 167,22</b>	<b>314,24</b>			
<i>% d'évolution</i>	<i>37,50</i>	<i>12,00</i>	<i>-</i>	<i>-30,86</i>	<i>50,00</i>	<i>10,71</i>	<i>-26,19</i>			
<b>Total 2001</b>	<b>77</b>	<b>125 854,85</b>	<b>16</b>	<b>24 423,63</b>	<b>93</b>	<b>150 278,48</b>	<b>134,66</b>			
<b>Total 2000</b>	<b>78</b>	<b>134 922,73</b>	<b>16</b>	<b>25 645,58</b>	<b>94</b>	<b>160 568,31</b>	<b>142,35</b>			
<i>% d'évolution</i>	<i>-1,28</i>	<i>-6,72</i>	<i>0,00</i>	<i>-4,76</i>	<i>-1,06</i>	<i>-6,41</i>	<i>-5,40</i>			



Tableau n°2001/38 suite

## Paiements d'arrérages de pensions de vieillesse

PAYS	Mode de paiement	Régimes	Droits propres		Droits dérivés		Total		Montants mensuels moyens par régime
			Nombre	Montant total (€)	Nombre	Montant total (€)	Nombre	Montant total (€)	
Macédoine	Transfert à l'étranger	Général	197	279 005,00	64	112 547,00	261	391 552,00	125,02
		Agricole	20	10 132,26	10	12 084,68	30	22 216,94	61,71
		Minier	5	2 302,13	1	380,50	6	2 682,63	37,26
		Autres	0	0,00	0	0,00	0	0,00	
		<b>Total Salariés</b>	<b>222</b>	<b>291 439,39</b>	<b>75</b>	<b>125 012,18</b>	<b>297</b>	<b>416 451,57</b>	<b>116,85</b>
		Non Sal. agricoles	0	0,00	0	0,00	0	0,00	
	Non Sal. non agricoles	2	1 381,00	0	0,00	2	1 381,00	57,54	
	<b>Total Non Salariés</b>	<b>2</b>	<b>1 381,00</b>	<b>0</b>	<b>0,00</b>	<b>2</b>	<b>1 381,00</b>	<b>57,54</b>	
	<b>Total</b>	<b>224</b>	<b>292 820,39</b>	<b>75</b>	<b>125 012,18</b>	<b>299</b>	<b>417 832,57</b>	<b>116,45</b>	
	<b>Total 2000</b>	<b>184</b>	<b>217 203,41</b>	<b>72</b>	<b>116 368,60</b>	<b>256</b>	<b>333 572,01</b>	<b>108,58</b>	
	<i>% d'évolution</i>	<i>21,74</i>	<i>34,81</i>	<i>4,17</i>	<i>7,43</i>	<i>16,80</i>	<i>25,26</i>	<i>7,25</i>	
	Compte de non résident	Général	8	29 479,00	2	6 829,00	10	36 308,00	302,57
		Agricole	0	0,00	0	0,00	0	0,00	
Minier		0	0,00	0	0,00	0	0,00		
Autres		0	0,00	0	0,00	0	0,00		
<b>Total Salariés</b>		<b>8</b>	<b>29 479,00</b>	<b>2</b>	<b>6 829,00</b>	<b>10</b>	<b>36 308,00</b>	<b>302,57</b>	
Non Sal. agricoles		0	0,00	0	0,00	0	0,00		
Non Sal. non agricoles	1	1 098,00	0	0,00	1	1 098,00	91,50		
<b>Total Non Salariés</b>	<b>1</b>	<b>1 098,00</b>	<b>0</b>	<b>0,00</b>	<b>1</b>	<b>1 098,00</b>	<b>91,50</b>		
<b>Total</b>	<b>9</b>	<b>30 577,00</b>	<b>2</b>	<b>6 829,00</b>	<b>11</b>	<b>37 406,00</b>	<b>283,38</b>		
<b>Total 2000</b>	<b>9</b>	<b>25 866,03</b>	<b>2</b>	<b>6 691,14</b>	<b>11</b>	<b>32 557,17</b>	<b>246,65</b>		
<i>% d'évolution</i>	<i>0,00</i>	<i>18,21</i>	<i>0,00</i>	<i>2,06</i>	<i>0,00</i>	<i>14,89</i>	<i>14,89</i>		
<b>Total 2001</b>	<b>233</b>	<b>323 397,39</b>	<b>77</b>	<b>131 841,18</b>	<b>310</b>	<b>455 238,57</b>	<b>122,38</b>		
<b>Total 2000</b>	<b>193</b>	<b>243 069,44</b>	<b>74</b>	<b>123 059,74</b>	<b>267</b>	<b>366 129,18</b>	<b>114,27</b>		
<i>% d'évolution</i>	<i>20,73</i>	<i>33,05</i>	<i>4,05</i>	<i>7,14</i>	<i>16,10</i>	<i>24,34</i>	<i>7,09</i>		



Tableau n°2001/38 suite

## Paiements d'arrérages de pensions de vieillesse

PAYS	Mode de paiement	Régimes	Droits propres		Droits dérivés		Total		Montants mensuels moyens par régime
			Nombre	Montant total (€)	Nombre	Montant total (€)	Nombre	Montant total (€)	
Madagascar	Transfert à l'étranger	Général	207	733 098,00	43	98 672,00	250	831 770,00	277,26
		Agricole	6	7 025,42	0	0,00	6	7 025,42	97,58
		Minier	1	356,42	0	0,00	1	356,42	29,70
		Autres	26	94 345,69	14	48 845,24	40	143 190,93	298,31
		<b>Total Salariés</b>	<b>240</b>	<b>834 825,53</b>	<b>57</b>	<b>147 517,24</b>	<b>297</b>	<b>982 342,77</b>	<b>275,63</b>
		Non Sal. agricoles	4	6 460,31	0	0,00	4	6 460,31	134,59
	Non Sal. non agricoles	17	46 574,08	1	4 503,00	18	51 077,08	236,47	
	<b>Total Non Salariés</b>	<b>21</b>	<b>53 034,39</b>	<b>1</b>	<b>4 503,00</b>	<b>22</b>	<b>57 537,39</b>	<b>217,94</b>	
	<b>Total</b>	<b>261</b>	<b>887 859,92</b>	<b>58</b>	<b>152 020,24</b>	<b>319</b>	<b>1 039 880,16</b>	<b>271,65</b>	
	<b>Total 2000</b>	<b>242</b>	<b>833 807,81</b>	<b>57</b>	<b>166 130,41</b>	<b>299</b>	<b>999 938,22</b>	<b>278,69</b>	
	<i>% d'évolution</i>	<i>7,85</i>	<i>6,48</i>	<i>1,75</i>	<i>-8,49</i>	<i>6,69</i>	<i>3,99</i>	<i>-2,53</i>	
	Compte de non résident	Général	222	1 596 332,00	14	53 570,00	236	1 649 902,00	582,59
		Agricole	0	0,00	0	0,00	0	0,00	0,00
Minier		1	750,46	1	429,40	2	1 179,86	49,16	
Autres		10	71 397,74	1	455,43	11	71 853,17	544,34	
<b>Total Salariés</b>		<b>233</b>	<b>1 668 480,20</b>	<b>16</b>	<b>54 454,83</b>	<b>249</b>	<b>1 722 935,03</b>	<b>576,62</b>	
Non Sal. agricoles		0	0,00	0	0,00	0	0,00	0,00	
Non Sal. non agricoles	53	142 348,86	2	1 020,00	55	143 368,86	217,23		
<b>Total Non Salariés</b>	<b>53</b>	<b>142 348,86</b>	<b>2</b>	<b>1 020,00</b>	<b>55</b>	<b>143 368,86</b>	<b>217,23</b>		
<b>Total</b>	<b>286</b>	<b>1 810 829,06</b>	<b>18</b>	<b>55 474,83</b>	<b>304</b>	<b>1 866 303,89</b>	<b>511,60</b>		
<b>Total 2000</b>	<b>267</b>	<b>1 668 838,82</b>	<b>18</b>	<b>59 552,69</b>	<b>285</b>	<b>1 728 391,51</b>	<b>505,38</b>		
<i>% d'évolution</i>	<i>7,12</i>	<i>8,51</i>	<i>0,00</i>	<i>-6,85</i>	<i>6,67</i>	<i>7,98</i>	<i>1,23</i>		
<b>Total 2001</b>	<b>547</b>	<b>2 698 688,98</b>	<b>76</b>	<b>207 495,07</b>	<b>623</b>	<b>2 906 184,05</b>	<b>388,74</b>		
<b>Total 2000</b>	<b>509</b>	<b>2 502 646,63</b>	<b>75</b>	<b>225 683,10</b>	<b>584</b>	<b>2 728 329,73</b>	<b>389,32</b>		
<i>% d'évolution</i>	<i>7,47</i>	<i>7,83</i>	<i>1,33</i>	<i>-8,06</i>	<i>6,68</i>	<i>6,52</i>	<i>-0,15</i>		



Tableau n°2001/38 suite

## Paiements d'arrérages de pensions de vieillesse

PAYS	Mode de paiement	Régimes	Droits propres		Droits dérivés		Total		Montants mensuels moyens par régime
			Nombre	Montant total (€)	Nombre	Montant total (€)	Nombre	Montant total (€)	
Mali	Transfert à l'étranger	Général	2 359	3 334 762,00	47	125 591,00	2 406	3 460 353,00	119,85
		Agricole	2	2 136,59	0	0,00	2	2 136,59	89,02
		Minier	0	0,00	0	0,00	0	0,00	
		Autres	1	23 307,00	4	5 826,35	5	29 133,35	485,56
		<b>Total Salariés</b>	<b>2 362</b>	<b>3 360 205,59</b>	<b>51</b>	<b>131 417,35</b>	<b>2 413</b>	<b>3 491 622,94</b>	<b>120,58</b>
		Non Sal. agricoles	1	4 953,36	0	0,00	1	4 953,36	412,78
	Non Sal. non agricoles	2	6 437,07	1	1 892,00	3	8 329,07	231,36	
	<b>Total Non Salariés</b>	<b>3</b>	<b>11 390,43</b>	<b>1</b>	<b>1 892,00</b>	<b>4</b>	<b>13 282,43</b>	<b>276,72</b>	
	<b>Total</b>	<b>2 365</b>	<b>3 371 596,02</b>	<b>52</b>	<b>133 309,35</b>	<b>2 417</b>	<b>3 504 905,37</b>	<b>120,84</b>	
	<b>Total 2000</b>	<b>1 872</b>	<b>2 663 282,35</b>	<b>41</b>	<b>106 526,80</b>	<b>1 913</b>	<b>2 769 809,15</b>	<b>120,66</b>	
	<i>% d'évolution</i>	<i>26,34</i>	<i>26,60</i>	<i>26,83</i>	<i>25,14</i>	<i>26,35</i>	<i>26,54</i>	<i>0,15</i>	
	Compte de non résident	Général	43	228 511,00	1	2 933,00	44	231 444,00	438,34
		Agricole	0	0,00	0	0,00	0	0,00	
Minier		0	0,00	0	0,00	0	0,00		
Autres		1	942,98	0	0,00	1	942,98	78,58	
<b>Total Salariés</b>		<b>44</b>	<b>229 453,98</b>	<b>1</b>	<b>2 933,00</b>	<b>45</b>	<b>232 386,98</b>	<b>430,35</b>	
Non Sal. agricoles		0	0,00	0	0,00	0	0,00		
Non Sal. non agricoles	3	3 118,00	0	0,00	3	3 118,00	86,61		
<b>Total Non Salariés</b>	<b>3</b>	<b>3 118,00</b>	<b>0</b>	<b>0,00</b>	<b>3</b>	<b>3 118,00</b>	<b>86,61</b>		
<b>Total</b>	<b>47</b>	<b>232 571,98</b>	<b>1</b>	<b>2 933,00</b>	<b>48</b>	<b>235 504,98</b>	<b>408,86</b>		
<b>Total 2000</b>	<b>42</b>	<b>187 236,22</b>	<b>2</b>	<b>5 456,30</b>	<b>44</b>	<b>192 692,52</b>	<b>364,95</b>		
<i>% d'évolution</i>	<i>11,90</i>	<i>24,21</i>	<i>-50,00</i>	<i>-46,25</i>	<i>9,09</i>	<i>22,22</i>	<i>12,03</i>		
<b>Total 2001</b>	<b>2 412</b>	<b>3 604 168,00</b>	<b>53</b>	<b>136 242,35</b>	<b>2 465</b>	<b>3 740 410,35</b>	<b>126,45</b>		
<b>Total 2000</b>	<b>1 914</b>	<b>2 850 518,57</b>	<b>43</b>	<b>111 983,10</b>	<b>1 957</b>	<b>2 962 501,67</b>	<b>126,15</b>		
<i>% d'évolution</i>	<i>26,02</i>	<i>26,44</i>	<i>23,26</i>	<i>21,66</i>	<i>25,96</i>	<i>26,26</i>	<i>0,24</i>		



Tableau n°2001/38 suite

## Paiements d'arrages de pensions de vieillesse

PAYS	Mode de paiement	Régimes	Droits propres		Droits dérivés		Total		Montants mensuels moyens par régime
			Nombre	Montant total (€)	Nombre	Montant total (€)	Nombre	Montant total (€)	
Maroc	Transfert à l'étranger	Général	20 211	69 997 496,00	11 283	30 089 122,00	31 494	100 086 618,00	264,83
		Agricole	2 366	5 852 972,77	1 434	2 950 130,29	3 800	8 803 103,06	193,05
		Minier	11 934	20 020 442,86	4 430	7 415 731,51	16 364	27 436 174,37	139,72
		Autres	34	193 306,47	46	195 581,50	80	388 887,97	405,09
		<b>Total Salariés</b>	<b>34 545</b>	<b>96 064 218,10</b>	<b>17 193</b>	<b>40 650 555,30</b>	<b>51 738</b>	<b>136 714 783,40</b>	<b>220,20</b>
		Non Sal. agricoles	9	37 536,35	5	19 819,64	14	57 355,99	341,40
		Non Sal. non agricoles	280	445 379,63	125	185 248,30	405	630 627,93	129,76
		<b>Total Non Salariés</b>	<b>289</b>	<b>482 915,98</b>	<b>130</b>	<b>205 067,94</b>	<b>419</b>	<b>687 983,92</b>	<b>136,83</b>
		<b>Total</b>	<b>34 834</b>	<b>96 547 134,08</b>	<b>17 323</b>	<b>40 855 633,24</b>	<b>52 157</b>	<b>137 402 767,32</b>	<b>219,53</b>
		<b>Total 2000</b>	<b>33 344</b>	<b>88 481 054,22</b>	<b>14 724</b>	<b>34 221 755,06</b>	<b>48 068</b>	<b>122 702 809,28</b>	<b>212,72</b>
	<i>% d'évolution</i>	<i>4,47</i>	<i>9,12</i>	<i>17,65</i>	<i>19,38</i>	<i>8,51</i>	<i>11,98</i>	<i>3,20</i>	
	Compte de non résident	Général	2 274	16 670 721,00	320	1 100 533,00	2 594	17 771 254,00	570,91
		Agricole	0	0,00	0	0,00	0	0,00	0,00
		Minier	159	303 530,16	14	28 337,26	173	331 867,42	159,86
Autres		25	256 945,67	7	30 353,37	32	287 299,04	748,17	
<b>Total Salariés</b>		<b>2 458</b>	<b>17 231 196,83</b>	<b>341</b>	<b>1 159 223,63</b>	<b>2 799</b>	<b>18 390 420,46</b>	<b>547,53</b>	
Non Sal. agricoles		0	0,00	0	0,00	0	0,00	0,00	
Non Sal. non agricoles	179	584 138,60	39	93 792,96	218	677 931,56	259,15		
<b>Total Non Salariés</b>	<b>179</b>	<b>584 138,60</b>	<b>39</b>	<b>93 792,96</b>	<b>218</b>	<b>677 931,56</b>	<b>259,15</b>		
<b>Total</b>	<b>2 637</b>	<b>17 815 335,43</b>	<b>380</b>	<b>1 253 016,59</b>	<b>3 017</b>	<b>19 068 352,02</b>	<b>526,69</b>		
<b>Total 2000</b>	<b>2 731</b>	<b>17 057 538,69</b>	<b>373</b>	<b>1 198 889,43</b>	<b>3 104</b>	<b>18 256 428,12</b>	<b>490,13</b>		
<i>% d'évolution</i>	<i>-3,44</i>	<i>4,44</i>	<i>1,88</i>	<i>4,51</i>	<i>-2,80</i>	<i>4,45</i>	<i>7,46</i>		
<b>Total 2001</b>	<b>37 471</b>	<b>114 362 469,51</b>	<b>17 703</b>	<b>42 108 649,83</b>	<b>55 174</b>	<b>156 471 119,34</b>	<b>236,33</b>		
<b>Total 2000</b>	<b>36 075</b>	<b>105 538 592,91</b>	<b>15 097</b>	<b>35 420 644,49</b>	<b>51 172</b>	<b>140 959 237,40</b>	<b>229,55</b>		
<i>% d'évolution</i>	<i>3,87</i>	<i>8,36</i>	<i>17,26</i>	<i>18,88</i>	<i>7,82</i>	<i>11,00</i>	<i>2,95</i>		





Tableau n°2001/38 suite

## Paiements d'arrérages de pensions de vieillesse

PAYS	Mode de paiement	Régimes	Droits propres		Droits dérivés		Total		Montants mensuels moyens par régime
			Nombre	Montant total (€)	Nombre	Montant total (€)	Nombre	Montant total (€)	
Mauritanie	Transfert à l'étranger	Général	1 194	2 641 461,00	521	859 953,00	1 715	3 501 414,00	170,14
		Agricole	9	6 753,94	5	3 300,98	14	10 054,92	59,85
		Minier	1	368,67	0	0,00	1	368,67	30,72
		Autres	23	86 727,29	21	27 114,19	44	113 841,48	215,61
		<b>Total Salariés</b>	<b>1 227</b>	<b>2 735 310,90</b>	<b>547</b>	<b>890 368,17</b>	<b>1 774</b>	<b>3 625 679,07</b>	<b>170,32</b>
		Non Sal. agricoles	0	0,00	0	0,00	0	0,00	
		Non Sal. non agricoles	0	0,00	0	0,00	0	0,00	
		<b>Total Non Salariés</b>	<b>0</b>	<b>0,00</b>	<b>0</b>	<b>0,00</b>	<b>0</b>	<b>0,00</b>	
		<b>Total</b>	<b>1 227</b>	<b>2 735 310,90</b>	<b>547</b>	<b>890 368,17</b>	<b>1 774</b>	<b>3 625 679,07</b>	<b>170,32</b>
		<b>Total 2000</b>	<b>1 090</b>	<b>2 324 085,58</b>	<b>450</b>	<b>699 918,29</b>	<b>1 540</b>	<b>3 024 003,87</b>	<b>163,64</b>
	% d'évolution	12,57	17,69	21,56	27,21	15,19	19,90	4,08	
	Compte de non résident	Général	34	174 610,00	2	4 570,00	36	179 180,00	414,77
		Agricole	0	0,00	0	0,00	0	0,00	
		Minier	0	0,00	0	0,00	0	0,00	
		Autres	0	0,00	0	0,00	0	0,00	
<b>Total Salariés</b>		<b>34</b>	<b>174 610,00</b>	<b>2</b>	<b>4 570,00</b>	<b>36</b>	<b>179 180,00</b>	<b>414,77</b>	
Non Sal. agricoles		0	0,00	0	0,00	0	0,00		
Non Sal. non agricoles		1	784,00	0	0,00	1	784,00	65,33	
<b>Total Non Salariés</b>	<b>1</b>	<b>784,00</b>	<b>0</b>	<b>0,00</b>	<b>1</b>	<b>784,00</b>	<b>65,33</b>		
<b>Total</b>	<b>35</b>	<b>175 394,00</b>	<b>2</b>	<b>4 570,00</b>	<b>37</b>	<b>179 964,00</b>	<b>405,32</b>		
<b>Total 2000</b>	<b>39</b>	<b>170 997,65</b>	<b>1</b>	<b>8 545,69</b>	<b>40</b>	<b>179 543,34</b>	<b>374,05</b>		
% d'évolution	-10,26	2,57	100,00	-46,52	-7,50	0,23	8,36		
<b>Total 2001</b>	<b>1 262</b>	<b>2 910 704,90</b>	<b>549</b>	<b>894 938,17</b>	<b>1 811</b>	<b>3 805 643,07</b>	<b>175,12</b>		
<b>Total 2000</b>	<b>1 129</b>	<b>2 495 083,23</b>	<b>451</b>	<b>708 463,98</b>	<b>1 580</b>	<b>3 203 547,21</b>	<b>168,96</b>		
% d'évolution	11,78	16,66	21,73	26,32	14,62	18,79	3,64		



Tableau n°2001/38 suite

## Paiements d'arrérages de pensions de vieillesse

PAYS	Mode de paiement	Régimes	Droits propres		Droits dérivés		Total		Montants mensuels moyens par régime
			Nombre	Montant total (€)	Nombre	Montant total (€)	Nombre	Montant total (€)	
Monaco	Transfert à l'étranger	Général	210	197 292,00	32	11 852,00	242	209 144,00	72,02
		Agricole	1	2 433,32	2	953,71	3	3 387,03	94,08
		Minier	0	0,00	0	0,00	0	0,00	
		Autres	19	174 525,00	1	559,00	20	175 084,00	729,52
		<b>Total Salariés</b>	<b>230</b>	<b>374 250,32</b>	<b>35</b>	<b>13 364,71</b>	<b>265</b>	<b>387 615,03</b>	<b>121,89</b>
		Non Sal. agricoles	4	6 526,86	1	3 311,35	5	9 838,21	163,97
		Non Sal. non agricoles	17	100 376,99	4	10 063,65	21	110 440,64	438,26
		<b>Total Non Salariés</b>	<b>21</b>	<b>106 903,85</b>	<b>5</b>	<b>13 375,00</b>	<b>26</b>	<b>120 278,85</b>	<b>385,51</b>
		<b>Total</b>	<b>251</b>	<b>481 154,17</b>	<b>40</b>	<b>26 739,71</b>	<b>291</b>	<b>507 893,88</b>	<b>145,44</b>
		<b>Total 2000</b>	<b>381</b>	<b>498 519,27</b>	<b>39</b>	<b>49 182,19</b>	<b>420</b>	<b>547 701,46</b>	<b>108,67</b>
	<i>% d'évolution</i>	<i>-34,12</i>	<i>-3,48</i>	<i>2,56</i>	<i>-45,63</i>	<i>-30,71</i>	<i>-7,27</i>	<i>33,84</i>	
	Compte de non résident	Général	1 696	9 698 537,00	238	930 037,00	1 934	10 628 574,00	457,97
		Agricole	0	0,00	0	0,00	0	0,00	
		Minier	5	7 664,95	3	9 392,06	8	17 057,01	177,68
Autres		13	199 841,41	9	34 018,00	22	233 859,41	885,83	
<b>Total Salariés</b>		<b>1 714</b>	<b>9 906 043,36</b>	<b>250</b>	<b>973 447,06</b>	<b>1 964</b>	<b>10 879 490,42</b>	<b>461,62</b>	
Non Sal. agricoles		0	0,00	0	0,00	0	0,00		
Non Sal. non agricoles		151	367 423,49	89	194 221,01	240	561 644,50	195,02	
<b>Total Non Salariés</b>		<b>151</b>	<b>367 423,49</b>	<b>89</b>	<b>194 221,01</b>	<b>240</b>	<b>561 644,50</b>	<b>195,02</b>	
<b>Total</b>		<b>1 865</b>	<b>10 273 466,85</b>	<b>339</b>	<b>1 167 668,07</b>	<b>2 204</b>	<b>11 441 134,92</b>	<b>432,59</b>	
<b>Total 2000</b>		<b>1 792</b>	<b>10 388 542,81</b>	<b>340</b>	<b>1 146 178,18</b>	<b>2 132</b>	<b>11 534 720,99</b>	<b>450,86</b>	
<i>% d'évolution</i>	<i>4,07</i>	<i>-1,11</i>	<i>-0,29</i>	<i>1,87</i>	<i>3,38</i>	<i>-0,81</i>	<i>-4,05</i>		
<b>Total 2001</b>	<b>2 116</b>	<b>10 754 621,02</b>	<b>379</b>	<b>1 194 407,78</b>	<b>2 495</b>	<b>11 949 028,80</b>	<b>399,10</b>		
<b>Total 2000</b>	<b>2 173</b>	<b>10 887 062,08</b>	<b>379</b>	<b>1 195 360,37</b>	<b>2 552</b>	<b>12 082 422,45</b>	<b>394,54</b>		
<i>% d'évolution</i>	<i>-2,62</i>	<i>-1,22</i>	<i>0,00</i>	<i>-0,08</i>	<i>-2,23</i>	<i>-1,10</i>	<i>1,16</i>		



Tableau n°2001/38 suite

## Paiements d'arrérages de pensions de vieillesse

PAYS	Mode de paiement	Régimes	Droits propres		Droits dérivés		Total		Montants mensuels moyens par régime
			Nombre	Montant total (€)	Nombre	Montant total (€)	Nombre	Montant total (€)	
Niger	Transfert à l'étranger	Général	5	2 122,00	1	3 193,00	6	5 315,00	73,82
		Agricole	0	0,00	0	0,00	0	0,00	
		Minier	0	0,00	0	0,00	0	0,00	
		Autres	0	0,00	0	0,00	0	0,00	
		<b>Total Salariés</b>	<b>5</b>	<b>2 122,00</b>	<b>1</b>	<b>3 193,00</b>	<b>6</b>	<b>5 315,00</b>	<b>73,82</b>
		Non Sal. agricoles	0	0,00	0	0,00	0	0,00	
	Non Sal. non agricoles	1	98,00	1	1 968,00	2	2 066,00	86,08	
	<b>Total Non Salariés</b>	<b>1</b>	<b>98,00</b>	<b>1</b>	<b>1 968,00</b>	<b>2</b>	<b>2 066,00</b>	<b>86,08</b>	
	<b>Total</b>	<b>6</b>	<b>2 220,00</b>	<b>2</b>	<b>5 161,00</b>	<b>8</b>	<b>7 381,00</b>	<b>76,89</b>	
	<b>Total 2000</b>	<b>2</b>	<b>2 217,83</b>	<b>0</b>	<b>0,00</b>	<b>2</b>	<b>2 217,83</b>	<b>92,41</b>	
	% d'évolution	200,00	0,10	-	-	300,00	232,80	-16,80	
	Compte de non résident	Général	7	30 263,00	0	0,00	7	30 263,00	360,27
		Agricole	0	0,00	0	0,00	0	0,00	
		Minier	0	0,00	0	0,00	0	0,00	
		Autres	0	0,00	0	0,00	0	0,00	
<b>Total Salariés</b>		<b>7</b>	<b>30 263,00</b>	<b>0</b>	<b>0,00</b>	<b>7</b>	<b>30 263,00</b>	<b>360,27</b>	
Non Sal. agricoles		0	0,00	0	0,00	0	0,00		
Non Sal. non agricoles	0	0,00	0	0,00	0	0,00			
<b>Total Non Salariés</b>	<b>0</b>	<b>0,00</b>	<b>0</b>	<b>0,00</b>	<b>0</b>	<b>0,00</b>			
<b>Total</b>	<b>7</b>	<b>30 263,00</b>	<b>0</b>	<b>0,00</b>	<b>7</b>	<b>30 263,00</b>	<b>360,27</b>		
<b>Total 2000</b>	<b>8</b>	<b>24 735,61</b>	<b>0</b>	<b>0,00</b>	<b>8</b>	<b>24 735,61</b>	<b>257,66</b>		
% d'évolution	-12,50	22,35	-	-	-12,50	22,35	39,82		
<b>Total 2001</b>	<b>13</b>	<b>32 483,00</b>	<b>2</b>	<b>5 161,00</b>	<b>15</b>	<b>37 644,00</b>	<b>209,13</b>		
<b>Total 2000</b>	<b>10</b>	<b>26 953,44</b>	<b>0</b>	<b>0,00</b>	<b>10</b>	<b>26 953,44</b>	<b>224,61</b>		
% d'évolution	30,00	20,52	-	-	50,00	39,66	-6,89		



Tableau n°2001/38 suite

## Paiements d'arrérages de pensions de vieillesse

PAYS	Mode de paiement	Régimes	Droits propres		Droits dérivés		Total		Montants mensuels moyens par régime
			Nombre	Montant total (€)	Nombre	Montant total (€)	Nombre	Montant total (€)	
Philippines	Transfert à l'étranger	Général	31	61 152,00	6	11 559,00	37	72 711,00	163,76
		Agricole	0	0,00	1	386,86	1	386,86	32,24
		Minier	0	0,00	0	0,00	0	0,00	
		Autres	0	0,00	0	0,00	0	0,00	
		<b>Total Salariés</b>	<b>31</b>	<b>61 152,00</b>	<b>7</b>	<b>11 945,86</b>	<b>38</b>	<b>73 097,86</b>	<b>160,30</b>
		Non Sal. agricoles	0	0,00	0	0,00	0	0,00	
	Non Sal. non agricoles	1	1 279,00	0	0,00	1	1 279,00	106,58	
	<b>Total Non Salariés</b>	<b>1</b>	<b>1 279,00</b>	<b>0</b>	<b>0,00</b>	<b>1</b>	<b>1 279,00</b>	<b>106,58</b>	
	<b>Total</b>	<b>32</b>	<b>62 431,00</b>	<b>7</b>	<b>11 945,86</b>	<b>39</b>	<b>74 376,86</b>	<b>158,92</b>	
	<b>Total 2000</b>	<b>29</b>	<b>48 450,28</b>	<b>4</b>	<b>16 653,22</b>	<b>33</b>	<b>65 103,50</b>	<b>164,40</b>	
	<i>% d'évolution</i>	<i>10,34</i>	<i>28,86</i>	<i>75,00</i>	<i>-28,27</i>	<i>18,18</i>	<i>14,24</i>	<i>-3,33</i>	
	Compte de non résident	Général	24	192 683,00	0	0,00	24	192 683,00	669,04
		Agricole	0	0,00	0	0,00	0	0,00	
Minier		0	0,00	0	0,00	0	0,00		
Autres		0	0,00	1	4 837,20	1	4 837,20	403,10	
<b>Total Salariés</b>		<b>24</b>	<b>192 683,00</b>	<b>1</b>	<b>4 837,20</b>	<b>25</b>	<b>197 520,20</b>	<b>658,40</b>	
Non Sal. agricoles		0	0,00	0	0,00	0	0,00		
Non Sal. non agricoles	1	1 056,00	0	0,00	1	1 056,00	88,00		
<b>Total Non Salariés</b>	<b>1</b>	<b>1 056,00</b>	<b>0</b>	<b>0,00</b>	<b>1</b>	<b>1 056,00</b>	<b>88,00</b>		
<b>Total</b>	<b>25</b>	<b>193 739,00</b>	<b>1</b>	<b>4 837,20</b>	<b>26</b>	<b>198 576,20</b>	<b>636,46</b>		
<b>Total 2000</b>	<b>29</b>	<b>202 914,68</b>	<b>1</b>	<b>1 141,54</b>	<b>30</b>	<b>204 056,22</b>	<b>566,82</b>		
<i>% d'évolution</i>	<i>-13,79</i>	<i>-4,52</i>	<i>0,00</i>	<i>323,74</i>	<i>-13,33</i>	<i>-2,69</i>	<i>12,29</i>		
<b>Total 2001</b>	<b>57</b>	<b>256 170,00</b>	<b>8</b>	<b>16 783,06</b>	<b>65</b>	<b>272 953,06</b>	<b>349,94</b>		
<b>Total 2000</b>	<b>58</b>	<b>251 364,96</b>	<b>5</b>	<b>17 794,76</b>	<b>63</b>	<b>269 159,72</b>	<b>356,03</b>		
<i>% d'évolution</i>	<i>-1,72</i>	<i>1,91</i>	<i>60,00</i>	<i>-5,69</i>	<i>3,17</i>	<i>1,41</i>	<i>-1,71</i>		



Tableau n°2001/38 suite

## Paiements d'arrérages de pensions de vieillesse

PAYS	Mode de paiement	Régimes	Droits propres		Droits dérivés		Total		Montants mensuels moyens par régime
			Nombre	Montant total (€)	Nombre	Montant total (€)	Nombre	Montant total (€)	
Pologne	Transfert à l'étranger	Général	3 708	6 776 722,00	3 109	4 416 996,00	6 817	11 193 718,00	136,84
		Agricole	1 777	3 907 955,29	2 389	4 038 244,64	4 166	7 946 199,93	158,95
		Minier	1 978	3 379 436,87	4 426	7 640 347,86	6 404	11 019 784,73	143,40
		Autres	10	3 586,00	24	19 955,00	34	23 541,00	57,70
		<b>Total Salariés</b>	<b>7 473</b>	<b>14 067 700,16</b>	<b>9 948</b>	<b>16 115 543,50</b>	<b>17 421</b>	<b>30 183 243,66</b>	<b>144,38</b>
		Non Sal. agricoles	7	14 613,93	12	27 812,92	19	42 426,85	186,08
		Non Sal. non agricoles	10	12 504,32	16	25 795,91	26	38 300,23	122,76
		<b>Total Non Salariés</b>	<b>17</b>	<b>27 118,25</b>	<b>28</b>	<b>53 608,83</b>	<b>45</b>	<b>80 727,08</b>	<b>149,49</b>
		<b>Total</b>	<b>7 490</b>	<b>14 094 818,41</b>	<b>9 976</b>	<b>16 169 152,33</b>	<b>17 466</b>	<b>30 263 970,74</b>	<b>144,39</b>
		<b>Total 2000</b>	<b>8 179</b>	<b>15 287 893,04</b>	<b>10 599</b>	<b>17 312 985,13</b>	<b>18 778</b>	<b>32 600 878,17</b>	<b>144,68</b>
	% d'évolution	-8,42	-7,80	-5,88	-6,61	-6,99	-7,17	-0,19	
	Compte de non résident	Général	90	389 093,00	11	32 794,00	101	421 887,00	348,09
		Agricole	0	0,00	0	0,00	0	0,00	
		Minier	15	25 921,00	12	17 906,04	27	43 827,04	135,27
		Autres	1	549,00	3	15 998,00	4	16 547,00	344,73
<b>Total Salariés</b>		<b>106</b>	<b>415 563,00</b>	<b>26</b>	<b>66 698,04</b>	<b>132</b>	<b>482 261,04</b>	<b>304,46</b>	
Non Sal. agricoles		0	0,00	0	0,00	0	0,00		
Non Sal. non agricoles		8	14 913,96	5	10 093,00	13	25 006,96	160,30	
<b>Total Non Salariés</b>		<b>8</b>	<b>14 913,96</b>	<b>5</b>	<b>10 093,00</b>	<b>13</b>	<b>25 006,96</b>	<b>160,30</b>	
<b>Total</b>		<b>114</b>	<b>430 476,96</b>	<b>31</b>	<b>76 791,04</b>	<b>145</b>	<b>507 268,00</b>	<b>291,53</b>	
<b>Total 2000</b>		<b>111</b>	<b>370 550,65</b>	<b>25</b>	<b>66 147,47</b>	<b>136</b>	<b>436 698,12</b>	<b>267,58</b>	
% d'évolution	2,70	16,17	24,00	16,09	6,62	16,16	8,95		
<b>Total 2001</b>	<b>7 604</b>	<b>14 525 295,37</b>	<b>10 007</b>	<b>16 245 943,37</b>	<b>17 611</b>	<b>30 771 238,74</b>	<b>145,61</b>		
<b>Total 2000</b>	<b>8 290</b>	<b>15 658 443,69</b>	<b>10 624</b>	<b>17 379 132,60</b>	<b>18 914</b>	<b>33 037 576,29</b>	<b>145,56</b>		
% d'évolution	-8,28	-7,24	-5,81	-6,52	-6,89	-6,86	0,03		



Tableau n°2001/38 suite

## Paiements d'arrérages de pensions de vieillesse

PAYS	Mode de paiement	Régimes	Droits propres		Droits dérivés		Total		Montants mensuels moyens par régime		
			Nombre	Montant total (€)	Nombre	Montant total (€)	Nombre	Montant total (€)			
Polynésie française	Transfert à l'étranger	Général	73	54 604,00	3	0,00	76	54 604,00	59,87		
		Agricole	0	0,00	0	0,00	0	0,00			
		Minier	3	2 010,07	0	0,00	3	2 010,07	55,84		
		Autres	45	280 340,53	11	63 471,13	56	343 811,66	511,62		
		<b>Total Salariés</b>	<b>121</b>	<b>336 954,60</b>	<b>14</b>	<b>63 471,13</b>	<b>135</b>	<b>400 425,73</b>	<b>247,18</b>		
		Non Sal. agricoles	0	0,00	0	0,00	0	0,00			
		Non Sal. non agricoles	3	64 756,00	0	0,00	3	64 756,00	1 798,78		
		<b>Total Non Salariés</b>	<b>3</b>	<b>64 756,00</b>	<b>0</b>	<b>0,00</b>	<b>3</b>	<b>64 756,00</b>	<b>1 798,78</b>		
		<b>Total</b>	<b>124</b>	<b>401 710,60</b>	<b>14</b>	<b>63 471,13</b>	<b>138</b>	<b>465 181,73</b>	<b>280,91</b>		
		<b>Total 2000*</b>	<b>111</b>	<b>428 988,76</b>	<b>16</b>	<b>68 282,77</b>	<b>127</b>	<b>497 271,53</b>	<b>326,29</b>		
		<i>% d'évolution</i>	<i>11,71</i>	<i>-6,36</i>	<i>-12,50</i>	<i>-7,05</i>	<i>8,66</i>	<i>-6,45</i>	<i>-13,91</i>		
		Polynésie française	Compte de non résident	Général	524	2 672 398,53	40	107 810,00	564	2 780 208,53	410,79
				Agricole	0	0,00	0	0,00	0	0,00	
Minier	0			0,00	0	0,00	0	0,00			
Autres	13			198 094,85	6	24 670,06	19	222 764,91	977,04		
<b>Total Salariés</b>	<b>537</b>			<b>2 870 493,38</b>	<b>46</b>	<b>132 480,06</b>	<b>583</b>	<b>3 002 973,44</b>	<b>429,24</b>		
Non Sal. agricoles	0			0,00	0	0,00	0	0,00			
Non Sal. non agricoles	39			81 516,42	8	6 846,00	47	88 362,42	156,67		
<b>Total Non Salariés</b>	<b>39</b>			<b>81 516,42</b>	<b>8</b>	<b>6 846,00</b>	<b>47</b>	<b>88 362,42</b>	<b>156,67</b>		
<b>Total</b>	<b>576</b>			<b>2 952 009,80</b>	<b>54</b>	<b>139 326,06</b>	<b>630</b>	<b>3 091 335,86</b>	<b>408,91</b>		
<b>Total 2000</b>	<b>501</b>			<b>2 555 828,98</b>	<b>43</b>	<b>113 659,58</b>	<b>544</b>	<b>2 669 488,56</b>	<b>408,93</b>		
<i>% d'évolution</i>	<i>14,97</i>			<i>15,50</i>	<i>25,58</i>	<i>22,58</i>	<i>15,81</i>	<i>15,80</i>	<i>-0,01</i>		
<b>Total 2001</b>	<b>700</b>			<b>3 353 720,40</b>	<b>68</b>	<b>202 797,19</b>	<b>768</b>	<b>3 556 517,59</b>	<b>385,91</b>		
<b>Total 2000*</b>	<b>612</b>			<b>2 984 817,74</b>	<b>59</b>	<b>181 942,35</b>	<b>671</b>	<b>3 166 760,09</b>	<b>393,29</b>		
<i>% d'évolution</i>	<i>14,38</i>	<i>12,36</i>	<i>15,25</i>	<i>11,46</i>	<i>14,46</i>	<i>12,31</i>	<i>-1,88</i>				

\* modification



Tableau n°2001/38 suite

## Paiements d'arrages de pensions de vieillesse

PAYS	Mode de paiement	Régimes	Droits propres		Droits dérivés		Total		Montants mensuels moyens par régime
			Nombre	Montant total (€)	Nombre	Montant total (€)	Nombre	Montant total (€)	
Québec	Transfert à l'étranger	Général	5 746	13 719 833,00	509	982 841,00	6 255	14 702 674,00	195,88
		Agricole	0	0,00	0	0,00	0	0,00	
		Minier	308	383 370,31	126	158 726,96	434	542 097,27	104,09
		Autres	31	161 354,20	17	90 275,16	48	251 629,36	436,86
		<b>Total Salariés</b>	<b>6 085</b>	<b>14 264 557,51</b>	<b>652</b>	<b>1 231 843,12</b>	<b>6 737</b>	<b>15 496 400,63</b>	<b>191,68</b>
		Non Sal. agricoles	0	0,00	0	0,00	0	0,00	
		Non Sal. non agricoles	25	34 099,35	13	7 660,26	38	41 759,61	91,58
		<b>Total Non Salariés</b>	<b>25</b>	<b>34 099,35</b>	<b>13</b>	<b>7 660,26</b>	<b>38</b>	<b>41 759,61</b>	<b>91,58</b>
		<b>Total</b>	<b>6 110</b>	<b>14 298 656,86</b>	<b>665</b>	<b>1 239 503,38</b>	<b>6 775</b>	<b>15 538 160,24</b>	<b>191,12</b>
		<b>Total 2000</b>	<b>5 859</b>	<b>13 790 198,89</b>	<b>608</b>	<b>1 164 346,89</b>	<b>6 467</b>	<b>14 954 545,78</b>	<b>192,70</b>
	<i>% d'évolution</i>	<i>4,28</i>	<i>3,69</i>	<i>9,38</i>	<i>6,45</i>	<i>4,76</i>	<i>3,90</i>	<i>-0,82</i>	
	Compte de non résident	Général	960	3 754 681,00	35	121 842,00	995	3 876 523,00	324,67
		Agricole	0	0,00	0	0,00	0	0,00	
		Minier	28	47 773,82	0	0,00	28	47 773,82	142,18
		Autres	19	28 025,48	4	18 721,59	23	46 747,07	169,37
<b>Total Salariés</b>		<b>1 007</b>	<b>3 830 480,30</b>	<b>39</b>	<b>140 563,59</b>	<b>1 046</b>	<b>3 971 043,89</b>	<b>316,37</b>	
Non Sal. agricoles		0	0,00	0	0,00	0	0,00		
Non Sal. non agricoles	22	29 943,49	3	4 119,93	25	34 063,42	113,54		
<b>Total Non Salariés</b>	<b>22</b>	<b>29 943,49</b>	<b>3</b>	<b>4 119,93</b>	<b>25</b>	<b>34 063,42</b>	<b>113,54</b>		
<b>Total</b>	<b>1 029</b>	<b>3 860 423,79</b>	<b>42</b>	<b>144 683,52</b>	<b>1 071</b>	<b>4 005 107,31</b>	<b>311,63</b>		
<b>Total 2000</b>	<b>1 007</b>	<b>3 668 128,69</b>	<b>47</b>	<b>128 213,87</b>	<b>1 054</b>	<b>3 796 342,56</b>	<b>300,15</b>		
<i>% d'évolution</i>	<i>2,18</i>	<i>5,24</i>	<i>-10,64</i>	<i>12,85</i>	<i>1,61</i>	<i>5,50</i>	<i>3,82</i>		
<b>Total 2001</b>	<b>7 139</b>	<b>18 159 080,65</b>	<b>707</b>	<b>1 384 186,90</b>	<b>7 846</b>	<b>19 543 267,55</b>	<b>207,57</b>		
<b>Total 2000</b>	<b>6 866</b>	<b>17 458 327,58</b>	<b>655</b>	<b>1 292 560,76</b>	<b>7 521</b>	<b>18 750 888,34</b>	<b>207,76</b>		
<i>% d'évolution</i>	<i>3,98</i>	<i>4,01</i>	<i>7,94</i>	<i>7,09</i>	<i>4,32</i>	<i>4,23</i>	<i>-0,09</i>		



Tableau n°2001/38 suite

## Paiements d'arrages de pensions de vieillesse

PAYS	Mode de paiement	Régimes	Droits propres		Droits dérivés		Total		Montants mensuels moyens par régime
			Nombre	Montant total (€)	Nombre	Montant total (€)	Nombre	Montant total (€)	
République tchèque	Transfert à l'étranger	Général	244	279 392,00	157	123 539,00	401	402 931,00	83,73
		Agricole	54	50 084,03	48	30 262,79	102	80 346,82	65,64
		Minier	91	112 319,26	135	218 902,10	226	331 221,36	122,13
		Autres	1	3 320,00	1	345,00	2	3 665,00	152,71
		<b>Total Salariés</b>	<b>390</b>	<b>445 115,29</b>	<b>341</b>	<b>373 048,89</b>	<b>731</b>	<b>818 164,18</b>	<b>93,27</b>
		Non Sal. agricoles	0	0,00	0	0,00	0	0,00	
		Non Sal. non agricoles	0	0,00	2	2 851,35	2	2 851,35	118,81
		<b>Total Non Salariés</b>	<b>0</b>	<b>0,00</b>	<b>2</b>	<b>2 851,35</b>	<b>2</b>	<b>2 851,35</b>	<b>118,81</b>
		<b>Total</b>	<b>390</b>	<b>445 115,29</b>	<b>343</b>	<b>375 900,24</b>	<b>733</b>	<b>821 015,53</b>	<b>93,34</b>
		<b>Total 2000</b>	<b>423</b>	<b>494 008,29</b>	<b>366</b>	<b>396 193,50</b>	<b>789</b>	<b>890 201,79</b>	<b>94,02</b>
	% d'évolution	-7,80	-9,90	-6,28	-5,12	-7,10	-7,77	-0,73	
	Compte de non résident	Général	20	118 923,00	3	12 701,00	23	131 624,00	476,90
		Agricole	0	0,00	0	0,00	0	0,00	
		Minier	1	9 186,51	0	0,00	1	9 186,51	765,54
Autres		0	0,00	0	0,00	0	0,00		
<b>Total Salariés</b>		<b>21</b>	<b>128 109,51</b>	<b>3</b>	<b>12 701,00</b>	<b>24</b>	<b>140 810,51</b>	<b>488,93</b>	
Non Sal. agricoles		0	0,00	0	0,00	0	0,00		
Total 2001	Non Sal. non agricoles	2	4 201,00	0	0,00	2	4 201,00	175,04	
	<b>Total Non Salariés</b>	<b>2</b>	<b>4 201,00</b>	<b>0</b>	<b>0,00</b>	<b>2</b>	<b>4 201,00</b>	<b>175,04</b>	
	<b>Total</b>	<b>23</b>	<b>132 310,51</b>	<b>3</b>	<b>12 701,00</b>	<b>26</b>	<b>145 011,51</b>	<b>464,78</b>	
	<b>Total 2000</b>	<b>22</b>	<b>117 066,81</b>	<b>3</b>	<b>12 444,72</b>	<b>25</b>	<b>129 511,53</b>	<b>431,71</b>	
	% d'évolution	4,55	13,02	0,00	2,06	4,00	11,97	7,66	
	<b>Total 2001</b>	<b>413</b>	<b>577 425,80</b>	<b>346</b>	<b>388 601,24</b>	<b>759</b>	<b>966 027,04</b>	<b>106,06</b>	
Total 2000	<b>Total 2000</b>	<b>445</b>	<b>611 075,10</b>	<b>369</b>	<b>408 638,22</b>	<b>814</b>	<b>1 019 713,32</b>	<b>104,39</b>	
	% d'évolution	-7,19	-5,51	-6,23	-4,90	-6,76	-5,26	1,60	





Tableau n°2001/38 suite

## Paiements d'arrérages de pensions de vieillesse

PAYS	Mode de paiement	Régimes	Droits propres		Droits dérivés		Total		Montants mensuels moyens par régime
			Nombre	Montant total (€)	Nombre	Montant total (€)	Nombre	Montant total (€)	
Roumanie	Transfert à l'étranger	Général	43	93 888,00	10	20 761,00	53	114 649,00	180,27
		Agricole	2	1 273,59	0	0,00	2	1 273,59	53,07
		Minier	0	0,00	0	0,00	0	0,00	
		Autres	1	12 644,15	0	0,00	1	12 644,15	1 053,68
		<b>Total Salariés</b>	<b>46</b>	<b>107 805,74</b>	<b>10</b>	<b>20 761,00</b>	<b>56</b>	<b>128 566,74</b>	<b>191,32</b>
		Non Sal. agricoles	0	0,00	0	0,00	0	0,00	
	Non Sal. non agricoles	2	2 460,00	0	0,00	2	2 460,00	102,50	
	<b>Total Non Salariés</b>	<b>2</b>	<b>2 460,00</b>	<b>0</b>	<b>0,00</b>	<b>2</b>	<b>2 460,00</b>	<b>102,50</b>	
	<b>Total</b>	<b>48</b>	<b>110 265,74</b>	<b>10</b>	<b>20 761,00</b>	<b>58</b>	<b>131 026,74</b>	<b>188,26</b>	
	<b>Total 2000</b>	<b>40</b>	<b>78 286,68</b>	<b>8</b>	<b>19 834,84</b>	<b>48</b>	<b>98 121,52</b>	<b>170,35</b>	
	<i>% d'évolution</i>	<i>20,00</i>	<i>40,85</i>	<i>25,00</i>	<i>4,67</i>	<i>20,83</i>	<i>33,54</i>	<i>10,51</i>	
	Compte de non résident	Général	14	78 214,00	0	2 742,00	14	80 956,00	481,88
		Agricole	0	0,00	0	0,00	0	0,00	
Minier		0	0,00	0	0,00	0	0,00		
Autres		0	0,00	0	0,00	0	0,00		
<b>Total Salariés</b>		<b>14</b>	<b>78 214,00</b>	<b>0</b>	<b>2 742,00</b>	<b>14</b>	<b>80 956,00</b>	<b>481,88</b>	
Non Sal. agricoles		0	0,00	0	0,00	0	0,00		
Non Sal. non agricoles	3	2 314,46	0	0,00	3	2 314,46	64,29		
<b>Total Non Salariés</b>	<b>3</b>	<b>2 314,46</b>	<b>0</b>	<b>0,00</b>	<b>3</b>	<b>2 314,46</b>	<b>64,29</b>		
<b>Total</b>	<b>17</b>	<b>80 528,46</b>	<b>0</b>	<b>2 742,00</b>	<b>17</b>	<b>83 270,46</b>	<b>408,19</b>		
<b>Total 2000</b>	<b>17</b>	<b>85 653,17</b>	<b>1</b>	<b>2 687,07</b>	<b>18</b>	<b>88 340,24</b>	<b>408,98</b>		
<i>% d'évolution</i>	<i>0,00</i>	<i>-5,98</i>	<i>-100,00</i>	<i>2,04</i>	<i>-5,56</i>	<i>-5,74</i>	<i>-0,19</i>		
<b>Total 2001</b>	<b>65</b>	<b>190 794,20</b>	<b>10</b>	<b>23 503,00</b>	<b>75</b>	<b>214 297,20</b>	<b>238,11</b>		
<b>Total 2000</b>	<b>57</b>	<b>163 939,85</b>	<b>9</b>	<b>22 521,91</b>	<b>66</b>	<b>186 461,76</b>	<b>235,43</b>		
<i>% d'évolution</i>	<i>14,04</i>	<i>16,38</i>	<i>11,11</i>	<i>4,36</i>	<i>13,64</i>	<i>14,93</i>	<i>1,14</i>		



Tableau n°2001/38 suite

## Paiements d'arrages de pensions de vieillesse

PAYS	Mode de paiement	Régimes	Droits propres		Droits dérivés		Total		Montants mensuels moyens par régime
			Nombre	Montant total (€)	Nombre	Montant total (€)	Nombre	Montant total (€)	
Saint-Marin	Transfert à l'étranger	Général	291	582 160,00	66	105 834,00	357	687 994,00	160,60
		Agricole	6	4 893,18	5	3 101,23	11	7 994,41	60,56
		Minier	32	39 352,19	8	9 535,55	40	48 887,74	101,85
		Autres	0	0,00	0	0,00	0	0,00	
		<b>Total Salariés</b>	<b>329</b>	<b>626 405,37</b>	<b>79</b>	<b>118 470,78</b>	<b>408</b>	<b>744 876,15</b>	<b>152,14</b>
		Non Sal. agricoles	2	3 429,08	0	0,00	2	3 429,08	142,88
		Non Sal. non agricoles	0	0,00	0	0,00	0	0,00	
		<b>Total Non Salariés</b>	<b>2</b>	<b>3 429,08</b>	<b>0</b>	<b>0,00</b>	<b>2</b>	<b>3 429,08</b>	<b>142,88</b>
		<b>Total</b>	<b>331</b>	<b>629 834,45</b>	<b>79</b>	<b>118 470,78</b>	<b>410</b>	<b>748 305,23</b>	<b>152,09</b>
		<b>Total 2000</b>	<b>325</b>	<b>609 828,38</b>	<b>79</b>	<b>119 080,22</b>	<b>404</b>	<b>728 908,60</b>	<b>150,35</b>
	<i>% d'évolution</i>	<i>1,85</i>	<i>3,28</i>	<i>0,00</i>	<i>-0,51</i>	<i>1,49</i>	<i>2,66</i>	<i>1,16</i>	
	Compte de non résident	Général	3	22 576,00	0	0,00	3	22 576,00	627,11
		Agricole	0	0,00	0	0,00	0	0,00	
		Minier	0	0,00	0	0,00	0	0,00	
		Autres	0	0,00	0	0,00	0	0,00	
<b>Total Salariés</b>		<b>3</b>	<b>22 576,00</b>	<b>0</b>	<b>0,00</b>	<b>3</b>	<b>22 576,00</b>	<b>627,11</b>	
Non Sal. agricoles		0	0,00	0	0,00	0	0,00		
Non Sal. non agricoles	0	0,00	0	0,00	0	0,00			
<b>Total Non Salariés</b>	<b>0</b>	<b>0,00</b>	<b>0</b>	<b>0,00</b>	<b>0</b>	<b>0,00</b>			
<b>Total</b>	<b>3</b>	<b>22 576,00</b>	<b>0</b>	<b>0,00</b>	<b>3</b>	<b>22 576,00</b>	<b>627,11</b>		
<b>Total 2000</b>	<b>3</b>	<b>26 984,69</b>	<b>0</b>	<b>0,00</b>	<b>3</b>	<b>26 984,69</b>	<b>749,57</b>		
<i>% d'évolution</i>	<i>0,00</i>	<i>-16,34</i>	<i>-</i>	<i>-</i>	<i>0,00</i>	<i>-16,34</i>	<i>-16,34</i>		
<b>Total 2001</b>	<b>334</b>	<b>652 410,45</b>	<b>79</b>	<b>118 470,78</b>	<b>413</b>	<b>770 881,23</b>	<b>155,55</b>		
<b>Total 2000</b>	<b>328</b>	<b>636 813,07</b>	<b>79</b>	<b>119 080,22</b>	<b>407</b>	<b>755 893,29</b>	<b>154,77</b>		
<i>% d'évolution</i>	<i>1,83</i>	<i>2,45</i>	<i>0,00</i>	<i>-0,51</i>	<i>1,47</i>	<i>1,98</i>	<i>0,50</i>		



Tableau n°2001/38 suite

## Paiements d'arrrages de pensions de vieillesse

PAYS	Mode de paiement	Régimes	Droits propres		Droits dérivés		Total		Montants mensuels moyens par régime
			Nombre	Montant total (€)	Nombre	Montant total (€)	Nombre	Montant total (€)	
Sénégal	Transfert à l'étranger	Général	1 594	3 637 221,00	215	616 251,00	1 809	4 253 472,00	195,94
		Agricole	3	10 023,61	1	2 296,75	4	12 320,36	256,67
		Minier	1	528,37	0	0,00	1	528,37	44,03
		Autres	1 433	3 323 968,36	912	1 366 270,48	2 345	4 690 238,84	166,68
		<b>Total Salariés</b>	<b>3 031</b>	<b>6 971 741,34</b>	<b>1 128</b>	<b>1 984 818,23</b>	<b>4 159</b>	<b>8 956 559,57</b>	<b>179,46</b>
		Non Sal. agricoles	1	480,89	0	0,00	1	480,89	40,07
		Non Sal. non agricoles	4	5 123,21	0	0,00	4	5 123,21	106,73
		<b>Total Non Salariés</b>	<b>5</b>	<b>5 604,10</b>	<b>0</b>	<b>0,00</b>	<b>5</b>	<b>5 604,10</b>	<b>93,40</b>
		<b>Total</b>	<b>3 036</b>	<b>6 977 345,44</b>	<b>1 128</b>	<b>1 984 818,23</b>	<b>4 164</b>	<b>8 962 163,67</b>	<b>179,36</b>
		<b>Total 2000</b>	<b>2 785</b>	<b>6 542 185,68</b>	<b>1 058</b>	<b>1 886 643,48</b>	<b>3 843</b>	<b>8 428 829,16</b>	<b>182,77</b>
	<i>% d'évolution</i>	<i>9,01</i>	<i>6,65</i>	<i>6,62</i>	<i>5,20</i>	<i>8,35</i>	<i>6,33</i>	<i>-1,87</i>	
	Compte de non résident	Général	234	1 387 246,00	14	51 343,00	248	1 438 589,00	483,40
		Agricole	0	0,00	0	0,00	0	0,00	0,00
Minier		0	0,00	1	1 328,60	1	1 328,60	110,72	
Autres		92	801 393,23	7	33 788,00	99	835 181,23	703,01	
<b>Total Salariés</b>		<b>326</b>	<b>2 188 639,23</b>	<b>22</b>	<b>86 459,60</b>	<b>348</b>	<b>2 275 098,83</b>	<b>544,80</b>	
Non Sal. agricoles		0	0,00	0	0,00	0	0,00	0,00	
Non Sal. non agricoles		29	64 291,46	3	3 268,73	32	67 560,19	175,94	
<b>Total Non Salariés</b>		<b>29</b>	<b>64 291,46</b>	<b>3</b>	<b>3 268,73</b>	<b>32</b>	<b>67 560,19</b>	<b>175,94</b>	
<b>Total</b>		<b>355</b>	<b>2 252 930,69</b>	<b>25</b>	<b>89 728,33</b>	<b>380</b>	<b>2 342 659,02</b>	<b>513,74</b>	
<b>Total 2000</b>		<b>351</b>	<b>2 185 976,65</b>	<b>22</b>	<b>84 381,15</b>	<b>373</b>	<b>2 270 357,80</b>	<b>507,23</b>	
<i>% d'évolution</i>	<i>1,14</i>	<i>3,06</i>	<i>13,64</i>	<i>6,34</i>	<i>1,88</i>	<i>3,18</i>	<i>1,28</i>		
<b>Total 2001</b>	<b>3 391</b>	<b>9 230 276,13</b>	<b>1 153</b>	<b>2 074 546,56</b>	<b>4 544</b>	<b>11 304 822,69</b>	<b>207,32</b>		
<b>Total 2000</b>	<b>3 136</b>	<b>8 728 162,33</b>	<b>1 080</b>	<b>1 971 024,63</b>	<b>4 216</b>	<b>10 699 186,96</b>	<b>211,48</b>		
<i>% d'évolution</i>	<i>8,13</i>	<i>5,75</i>	<i>6,76</i>	<i>5,25</i>	<i>7,78</i>	<i>5,66</i>	<i>-1,97</i>		



Tableau n°2001/38 suite

## Paiements d'arrages de pensions de vieillesse

PAYS	Mode de paiement	Régimes	Droits propres		Droits dérivés		Total		Montants mensuels moyens par régime
			Nombre	Montant total (€)	Nombre	Montant total (€)	Nombre	Montant total (€)	
Slovaquie	Transfert à l'étranger	Général	142	164 393,00	276	166 109,00	418	330 502,00	65,89
		Agricole	397	474 994,18	514	369 041,89	911	844 036,07	77,21
		Minier	21	18 474,48	65	54 890,92	86	73 365,40	71,09
		Autres	0	0,00	0	0,00	0	0,00	
		<b>Total Salariés</b>	<b>560</b>	<b>657 861,66</b>	<b>855</b>	<b>590 041,81</b>	<b>1 415</b>	<b>1 247 903,47</b>	<b>73,49</b>
		Non Sal. agricoles	0	0,00	0	0,00	0	0,00	
	Non Sal. non agricoles	0	0,00	2	2 161,00	2	2 161,00	90,04	
	<b>Total Non Salariés</b>	<b>0</b>	<b>0,00</b>	<b>2</b>	<b>2 161,00</b>	<b>2</b>	<b>2 161,00</b>	<b>90,04</b>	
	<b>Total</b>	<b>560</b>	<b>657 861,66</b>	<b>857</b>	<b>592 202,81</b>	<b>1 417</b>	<b>1 250 064,47</b>	<b>73,52</b>	
	<b>Total 2000</b>	<b>653</b>	<b>761 709,82</b>	<b>946</b>	<b>640 067,10</b>	<b>1 599</b>	<b>1 401 776,92</b>	<b>73,05</b>	
	<i>% d'évolution</i>	<i>-14,24</i>	<i>-13,63</i>	<i>-9,41</i>	<i>-7,48</i>	<i>-11,38</i>	<i>-10,82</i>	<i>0,63</i>	
	Compte de non résident	Général	4	36 055,00	0	0,00	4	36 055,00	751,15
		Agricole	0	0,00	0	0,00	0	0,00	
Minier		0	0,00	0	0,00	0	0,00		
Autres		0	0,00	0	0,00	0	0,00		
<b>Total Salariés</b>		<b>4</b>	<b>36 055,00</b>	<b>0</b>	<b>0,00</b>	<b>4</b>	<b>36 055,00</b>	<b>751,15</b>	
Non Sal. agricoles		0	0,00	0	0,00	0	0,00		
Non Sal. non agricoles	0	0,00	0	0,00	0	0,00			
<b>Total Non Salariés</b>	<b>0</b>	<b>0,00</b>	<b>0</b>	<b>0,00</b>	<b>0</b>	<b>0,00</b>			
<b>Total</b>	<b>4</b>	<b>36 055,00</b>	<b>0</b>	<b>0,00</b>	<b>4</b>	<b>36 055,00</b>	<b>751,15</b>		
<b>Total 2000</b>	<b>5</b>	<b>34 171,60</b>	<b>0</b>	<b>0,00</b>	<b>5</b>	<b>34 171,60</b>	<b>569,53</b>		
<i>% d'évolution</i>	<i>-20,00</i>	<i>5,51</i>	<i>-</i>	<i>-</i>	<i>-20,00</i>	<i>5,51</i>	<i>31,89</i>		
<b>Total 2001</b>	<b>564</b>	<b>693 916,66</b>	<b>857</b>	<b>592 202,81</b>	<b>1 421</b>	<b>1 286 119,47</b>	<b>75,42</b>		
<b>Total 2000</b>	<b>658</b>	<b>795 881,42</b>	<b>946</b>	<b>640 067,10</b>	<b>1 604</b>	<b>1 435 948,52</b>	<b>74,60</b>		
<i>% d'évolution</i>	<i>-14,29</i>	<i>-12,81</i>	<i>-9,41</i>	<i>-7,48</i>	<i>-11,41</i>	<i>-10,43</i>	<i>1,10</i>		



Tableau n°2001/38 suite

## Paiements d'arrérages de pensions de vieillesse

PAYS	Mode de paiement	Régimes	Droits propres		Droits dérivés		Total		Montants mensuels moyens par régime	
			Nombre	Montant total (€)	Nombre	Montant total (€)	Nombre	Montant total (€)		
Slovénie	Transfert à l'étranger	Général	334	785 836,00	103	172 038,00	437	957 874,00	182,66	
		Agricole	503	1 051 653,74	375	503 006,54	878	1 554 660,28	147,56	
		Minier	55	77 466,04	127	253 635,61	182	331 101,65	151,60	
		Autres	0	0,00	0	0,00	0	0,00		
		<b>Total Salariés</b>	<b>892</b>	<b>1 914 955,78</b>	<b>605</b>	<b>928 680,15</b>	<b>1 497</b>	<b>2 843 635,93</b>	<b>158,30</b>	
		Non Sal. agricoles	0	0,00	0	0,00	0	0,00		
		Non Sal. non agricoles	4	5 922,00	1	625,00	5	6 547,00	109,12	
		<b>Total Non Salariés</b>	<b>4</b>	<b>5 922,00</b>	<b>1</b>	<b>625,00</b>	<b>5</b>	<b>6 547,00</b>	<b>109,12</b>	
		<b>Total</b>	<b>896</b>	<b>1 920 877,78</b>	<b>606</b>	<b>929 305,15</b>	<b>1 502</b>	<b>2 850 182,93</b>	<b>158,13</b>	
		<b>Total 2000</b>	<b>945</b>	<b>2 024 476,45</b>	<b>623</b>	<b>958 747,59</b>	<b>1 568</b>	<b>2 983 224,04</b>	<b>158,55</b>	
		% d'évolution	-5,19	-5,12	-2,73	-3,07	-4,21	-4,46	-0,26	
		Compte de non résident	Général	9	36 803,00	0	0,00	9	36 803,00	340,77
			Agricole	0	0,00	0	0,00	0	0,00	
			Minier	0	0,00	0	0,00	0	0,00	
			Autres	0	0,00	0	0,00	0	0,00	
	<b>Total Salariés</b>		<b>9</b>	<b>36 803,00</b>	<b>0</b>	<b>0,00</b>	<b>9</b>	<b>36 803,00</b>	<b>340,77</b>	
		Non Sal. agricoles	0	0,00	0	0,00	0	0,00		
		Non Sal. non agricoles	0	0,00	1	2 209,00	1	2 209,00	184,08	
		<b>Total Non Salariés</b>	<b>0</b>	<b>0,00</b>	<b>1</b>	<b>2 209,00</b>	<b>1</b>	<b>2 209,00</b>	<b>184,08</b>	
		<b>Total</b>	<b>9</b>	<b>36 803,00</b>	<b>1</b>	<b>2 209,00</b>	<b>10</b>	<b>39 012,00</b>	<b>325,10</b>	
		<b>Total 2000</b>	<b>9</b>	<b>32 810,99</b>	<b>1</b>	<b>2 164,01</b>	<b>10</b>	<b>34 975,00</b>	<b>291,46</b>	
		% d'évolution	0,00	12,17	0,00	2,08	0,00	11,54	11,54	
	<b>Total 2001</b>		<b>905</b>	<b>1 957 680,78</b>	<b>607</b>	<b>931 514,15</b>	<b>1 512</b>	<b>2 889 194,93</b>	<b>159,24</b>	
	<b>Total 2000</b>		<b>954</b>	<b>2 057 287,44</b>	<b>624</b>	<b>960 911,60</b>	<b>1 578</b>	<b>3 018 199,04</b>	<b>159,39</b>	
	% d'évolution		-5,14	-4,84	-2,72	-3,06	-4,18	-4,27	-0,10	



Tableau n°2001/38 suite

## Paiements d'arrérages de pensions de vieillesse

PAYS	Mode de paiement	Régimes	Droits propres		Droits dérivés		Total		Montants mensuels moyens par régime		
			Nombre	Montant total (€)	Nombre	Montant total (€)	Nombre	Montant total (€)			
Suisse	Transfert à l'étranger	Général	5 807	15 369 829,00	481	1 251 805,00	6 288	16 621 634,00	220,28		
		Agricole	355	367 014,73	90	126 138,29	445	493 153,02	92,35		
		Minier	75	87 641,83	22	28 933,51	97	116 575,34	100,15		
		Autres	53	552 207,60	30	233 700,67	83	785 908,27	789,06		
		<b>Total Salariés</b>	<b>6 290</b>	<b>16 376 693,16</b>	<b>623</b>	<b>1 640 577,47</b>	<b>6 913</b>	<b>18 017 270,63</b>	<b>217,19</b>		
		Non Sal. agricoles	208	484 288,62	35	78 866,40	243	563 155,02	193,13		
		Non Sal. non agricoles	222	726 998,21	137	228 903,01	359	955 901,22	221,89		
		<b>Total Non Salariés</b>	<b>430</b>	<b>1 211 286,83</b>	<b>172</b>	<b>307 769,41</b>	<b>602</b>	<b>1 519 056,24</b>	<b>210,28</b>		
		<b>Total</b>	<b>6 720</b>	<b>17 587 979,99</b>	<b>795</b>	<b>1 948 346,88</b>	<b>7 515</b>	<b>19 536 326,87</b>	<b>216,64</b>		
		<b>Total 2000</b>	<b>6 437</b>	<b>16 759 702,10</b>	<b>802</b>	<b>2 030 379,94</b>	<b>7 239</b>	<b>18 790 082,04</b>	<b>216,31</b>		
		<i>% d'évolution</i>	<i>4,40</i>	<i>4,94</i>	<i>-0,87</i>	<i>-4,04</i>	<i>3,81</i>	<i>3,97</i>	<i>0,15</i>		
		Suisse	Compte de non résident	Général	4 044	13 921 226,00	147	532 596,00	4 191	14 453 822,00	287,40
				Agricole	0	0,00	0	0,00	0	0,00	
Minier	38			85 567,27	6	13 469,11	44	99 036,38	187,57		
Autres	82			673 941,09	13	70 962,00	95	744 903,09	653,42		
<b>Total Salariés</b>	<b>4 164</b>			<b>14 680 734,36</b>	<b>166</b>	<b>617 027,11</b>	<b>4 330</b>	<b>15 297 761,47</b>	<b>294,41</b>		
Non Sal. agricoles	0			0,00	0	0,00	0	0,00			
Non Sal. non agricoles	332			627 980,16	115	197 276,91	447	825 257,07	153,85		
<b>Total Non Salariés</b>	<b>332</b>			<b>627 980,16</b>	<b>115</b>	<b>197 276,91</b>	<b>447</b>	<b>825 257,07</b>	<b>153,85</b>		
<b>Total</b>	<b>4 496</b>			<b>15 308 714,52</b>	<b>281</b>	<b>814 304,02</b>	<b>4 777</b>	<b>16 123 018,54</b>	<b>281,26</b>		
<b>Total 2000</b>	<b>4 306</b>			<b>14 529 199,43</b>	<b>295</b>	<b>806 078,47</b>	<b>4 601</b>	<b>15 335 277,90</b>	<b>277,75</b>		
<i>% d'évolution</i>	<i>4,41</i>			<i>5,37</i>	<i>-4,75</i>	<i>1,02</i>	<i>3,83</i>	<i>5,14</i>	<i>1,26</i>		
<b>Total 2001</b>	<b>11 216</b>			<b>32 896 694,51</b>	<b>1 076</b>	<b>2 762 650,90</b>	<b>12 292</b>	<b>35 659 345,41</b>	<b>241,75</b>		
<b>Total 2000</b>	<b>10 743</b>			<b>31 288 901,53</b>	<b>1 097</b>	<b>2 836 458,41</b>	<b>11 840</b>	<b>34 125 359,94</b>	<b>240,18</b>		
<i>% d'évolution</i>	<i>4,40</i>	<i>5,14</i>	<i>-1,91</i>	<i>-2,60</i>	<i>3,82</i>	<i>4,50</i>	<i>0,65</i>				



Tableau n°2001/38 suite

## Paiements d'arrérages de pensions de vieillesse

PAYS	Mode de paiement	Régimes	Droits propres		Droits dérivés		Total		Montants mensuels moyens par régime
			Nombre	Montant total (€)	Nombre	Montant total (€)	Nombre	Montant total (€)	
Togo	Transfert à l'étranger	Général	85	162 950,00	6	17 842,00	91	180 792,00	165,56
		Agricole	1	328,57	0	0,00	1	328,57	27,38
		Minier	0	0,00	0	0,00	0	0,00	
		Autres	1	189,97	0	0,00	1	189,97	15,83
		<b>Total Salariés</b>	<b>87</b>	<b>163 468,54</b>	<b>6</b>	<b>17 842,00</b>	<b>93</b>	<b>181 310,54</b>	<b>162,46</b>
		Non Sal. agricoles	0	1 022,69	0	0,00	0	1 022,69	
	Non Sal. non agricoles	3	2 953,34	0	0,00	3	2 953,34	82,04	
	<b>Total Non Salariés</b>	<b>3</b>	<b>3 976,03</b>	<b>0</b>	<b>0,00</b>	<b>3</b>	<b>3 976,03</b>	<b>110,45</b>	
	<b>Total</b>	<b>90</b>	<b>167 444,57</b>	<b>6</b>	<b>17 842,00</b>	<b>96</b>	<b>185 286,57</b>	<b>160,84</b>	
	<b>Total 2000</b>	<b>81</b>	<b>132 424,55</b>	<b>5</b>	<b>10 685,00</b>	<b>86</b>	<b>143 109,55</b>	<b>138,67</b>	
	<i>% d'évolution</i>	<i>11,11</i>	<i>26,45</i>	<i>20,00</i>	<i>66,98</i>	<i>11,63</i>	<i>29,47</i>	<i>75,99</i>	
	Compte de non résident	Général	41	180 660,00	1	2 592,00	42	183 252,00	363,60
		Agricole	0	0,00	0	0,00	0	0,00	
Minier		0	0,00	0	0,00	0	0,00		
Autres		2	2 489,00	0	0,00	2	2 489,00	103,71	
<b>Total Salariés</b>		<b>43</b>	<b>183 149,00</b>	<b>1</b>	<b>2 592,00</b>	<b>44</b>	<b>185 741,00</b>	<b>351,78</b>	
Non Sal. agricoles		0	0,00	0	0,00	0	0,00		
Non Sal. non agricoles	1	319,00	1	1 952,00	2	2 271,00	94,63		
<b>Total Non Salariés</b>	<b>1</b>	<b>319,00</b>	<b>1</b>	<b>1 952,00</b>	<b>2</b>	<b>2 271,00</b>	<b>94,63</b>		
<b>Total</b>	<b>44</b>	<b>183 468,00</b>	<b>2</b>	<b>4 544,00</b>	<b>46</b>	<b>188 012,00</b>	<b>340,60</b>		
<b>Total 2000</b>	<b>51</b>	<b>181 804,00</b>	<b>2</b>	<b>4 449,38</b>	<b>53</b>	<b>186 253,38</b>	<b>292,85</b>		
<i>% d'évolution</i>	<i>-13,73</i>	<i>0,92</i>	<i>0,00</i>	<i>2,13</i>	<i>-13,21</i>	<i>0,94</i>	<i>16,31</i>		
<b>Total 2001</b>	<b>134</b>	<b>350 912,57</b>	<b>8</b>	<b>22 386,00</b>	<b>142</b>	<b>373 298,57</b>	<b>219,07</b>		
<b>Total 2000</b>	<b>132</b>	<b>314 228,55</b>	<b>7</b>	<b>15 134,38</b>	<b>139</b>	<b>329 362,93</b>	<b>197,46</b>		
<i>% d'évolution</i>	<i>1,52</i>	<i>11,67</i>	<i>14,29</i>	<i>47,91</i>	<i>2,16</i>	<i>13,34</i>	<i>10,95</i>		



Tableau n°2001/38 suite

## Paiements d'arrages de pensions de vieillesse

PAYS	Mode de paiement	Régimes	Droits propres		Droits dérivés		Total		Montants mensuels moyens par régime	
			Nombre	Montant total (€)	Nombre	Montant total (€)	Nombre	Montant total (€)		
Tunisie	Transfert à l'étranger	Général	13 480	41 678 809,00	4 172	9 749 926,00	17 652	51 428 735,00	242,79	
		Agricole	1 487	2 934 886,73	420	578 096,70	1 907	3 512 983,43	153,51	
		Minier	20	38 188,05	14	37 141,14	34	75 329,19	184,63	
		Autres	44	302 285,94	12	45 008,17	56	347 294,11	516,81	
		<b>Total Salariés</b>	<b>15 031</b>	<b>44 954 169,72</b>	<b>4 618</b>	<b>10 410 172,01</b>	<b>19 649</b>	<b>55 364 341,73</b>	<b>234,81</b>	
		Non Sal. agricoles	5	14 783,84	0	0,00	5	14 783,84	246,40	
		Non Sal. non agricoles	164	249 164,05	79	127 840,00	243	377 004,05	129,29	
		<b>Total Non Salariés</b>	<b>169</b>	<b>263 947,89</b>	<b>79</b>	<b>127 840,00</b>	<b>248</b>	<b>391 787,89</b>	<b>131,65</b>	
		<b>Total</b>	<b>15 200</b>	<b>45 218 117,61</b>	<b>4 697</b>	<b>10 538 012,01</b>	<b>19 897</b>	<b>55 756 129,62</b>	<b>233,52</b>	
		<b>Total 2000</b>	<b>14 250</b>	<b>40 922 176,45</b>	<b>4 014</b>	<b>8 767 774,86</b>	<b>18 264</b>	<b>49 689 951,31</b>	<b>226,72</b>	
		<i>% d'évolution</i>	<i>6,67</i>	<i>10,50</i>	<i>17,02</i>	<i>20,19</i>	<i>8,94</i>	<i>12,21</i>	<i>3,00</i>	
		Compte de non résident	Général	595	3 420 463,00	55	188 838,00	650	3 609 301,00	462,73
			Agricole	0	0,00	0	0,00	0	0,00	
			Minier	4	3 857,57	0	0,00	4	3 857,57	80,37
			Autres	7	45 589,73	4	22 318,00	11	67 907,73	514,45
	<b>Total Salariés</b>		<b>606</b>	<b>3 469 910,30</b>	<b>59</b>	<b>211 156,00</b>	<b>665</b>	<b>3 681 066,30</b>	<b>461,29</b>	
		Non Sal. agricoles	0	0,00	0	0,00	0	0,00		
		Non Sal. non agricoles	47	95 289,44	14	26 144,82	61	121 434,26	165,89	
		<b>Total Non Salariés</b>	<b>47</b>	<b>95 289,44</b>	<b>14</b>	<b>26 144,82</b>	<b>61</b>	<b>121 434,26</b>	<b>165,89</b>	
		<b>Total</b>	<b>653</b>	<b>3 565 199,74</b>	<b>73</b>	<b>237 300,82</b>	<b>726</b>	<b>3 802 500,56</b>	<b>436,47</b>	
		<b>Total 2000</b>	<b>637</b>	<b>3 474 906,45</b>	<b>64</b>	<b>202 603,08</b>	<b>701</b>	<b>3 677 509,53</b>	<b>437,17</b>	
		<i>% d'évolution</i>	<i>2,51</i>	<i>2,60</i>	<i>14,06</i>	<i>17,13</i>	<i>3,57</i>	<i>3,40</i>	<i>-0,16</i>	
		<b>Total 2001</b>	<b>15 853</b>	<b>48 783 317,35</b>	<b>4 770</b>	<b>10 775 312,83</b>	<b>20 623</b>	<b>59 558 630,18</b>	<b>240,66</b>	
		<b>Total 2000</b>	<b>14 887</b>	<b>44 397 082,90</b>	<b>4 078</b>	<b>8 970 377,94</b>	<b>18 965</b>	<b>53 367 460,84</b>	<b>234,50</b>	
		<i>% d'évolution</i>	<i>6,49</i>	<i>9,88</i>	<i>16,97</i>	<i>20,12</i>	<i>8,74</i>	<i>11,60</i>	<i>2,63</i>	





Tableau n°2001/38 suite

## Paiements d'arrérages de pensions de vieillesse

PAYS	Mode de paiement	Régimes	Droits propres		Droits dérivés		Total		Montants mensuels moyens par régime
			Nombre	Montant total (€)	Nombre	Montant total (€)	Nombre	Montant total (€)	
Turquie	Transfert à l'étranger	Général	4 464	7 139 294,00	1 294	2 411 289,00	5 758	9 550 583,00	138,22
		Agricole	434	465 117,62	141	174 172,03	575	639 289,65	92,65
		Minier	5	18 636,25	6	14 505,01	11	33 141,26	251,07
		Autres	1	2 094,00	0	0,00	1	2 094,00	174,50
		<b>Total Salariés</b>	<b>4 904</b>	<b>7 625 141,87</b>	<b>1 441</b>	<b>2 599 966,04</b>	<b>6 345</b>	<b>10 225 107,91</b>	<b>134,29</b>
		Non Sal. agricoles	4	3 915,41	1	133,16	5	4 048,57	67,48
	Non Sal. non agricoles	15	17 271,00	4	4 929,00	19	22 200,00	97,37	
	<b>Total Non Salariés</b>	<b>19</b>	<b>21 186,41</b>	<b>5</b>	<b>5 062,16</b>	<b>24</b>	<b>26 248,57</b>	<b>91,14</b>	
	<b>Total</b>	<b>4 923</b>	<b>7 646 328,28</b>	<b>1 446</b>	<b>2 605 028,20</b>	<b>6 369</b>	<b>10 251 356,48</b>	<b>134,13</b>	
	<b>Total 2000</b>	<b>4 271</b>	<b>6 198 085,54</b>	<b>1 220</b>	<b>2 077 388,92</b>	<b>5 491</b>	<b>8 275 474,46</b>	<b>125,59</b>	
	<i>% d'évolution</i>	<i>15,27</i>	<i>23,37</i>	<i>18,52</i>	<i>25,40</i>	<i>15,99</i>	<i>23,88</i>	<i>6,80</i>	
	Compte de non résident	Général	80	384 343,00	2	2 625,00	82	386 968,00	393,26
		Agricole	0	0,00	0	0,00	0	0,00	0,00
Minier		1	3 607,30	1	2 382,15	2	5 989,45	249,56	
Autres		0	0,00	0	0,00	0	0,00	0,00	
<b>Total Salariés</b>		<b>81</b>	<b>387 950,30</b>	<b>3</b>	<b>5 007,15</b>	<b>84</b>	<b>392 957,45</b>	<b>389,84</b>	
Non Sal. agricoles		0	0,00	0	0,00	0	0,00	0,00	
Non Sal. non agricoles	8	13 758,00	4	1 432,00	12	15 190,00	105,49		
<b>Total Non Salariés</b>	<b>8</b>	<b>13 758,00</b>	<b>4</b>	<b>1 432,00</b>	<b>12</b>	<b>15 190,00</b>	<b>105,49</b>		
<b>Total</b>	<b>89</b>	<b>401 708,30</b>	<b>7</b>	<b>6 439,15</b>	<b>96</b>	<b>408 147,45</b>	<b>354,29</b>		
<b>Total 2000</b>	<b>76</b>	<b>337 727,01</b>	<b>7</b>	<b>9 597,58</b>	<b>83</b>	<b>347 324,59</b>	<b>348,72</b>		
<i>% d'évolution</i>	<i>17,11</i>	<i>18,94</i>	<i>0,00</i>	<i>-32,91</i>	<i>15,66</i>	<i>17,51</i>	<i>1,60</i>		
<b>Total 2001</b>	<b>5 012</b>	<b>8 048 036,58</b>	<b>1 453</b>	<b>2 611 467,35</b>	<b>6 465</b>	<b>10 659 503,93</b>	<b>137,40</b>		
<b>Total 2000</b>	<b>4 347</b>	<b>6 535 812,55</b>	<b>1 227</b>	<b>2 086 986,50</b>	<b>5 574</b>	<b>8 622 799,05</b>	<b>128,91</b>		
<i>% d'évolution</i>	<i>15,30</i>	<i>23,14</i>	<i>18,42</i>	<i>25,13</i>	<i>15,98</i>	<i>23,62</i>	<i>6,58</i>		



Tableau n°2001/38 suite

## Paiements d'arrérages de pensions de vieillesse

PAYS	Mode de paiement	Régimes	Droits propres		Droits dérivés		Total		Montants mensuels moyens par régime
			Nombre	Montant total (€)	Nombre	Montant total (€)	Nombre	Montant total (€)	
Yougoslavie	Transfert à l'étranger	Général	3 888	5 262 522,00	933	1 415 984,00	4 821	6 678 506,00	115,44
		Agricole	244	306 439,45	112	137 487,68	356	443 927,13	103,92
		Minier	8	11 305,81	7	14 577,86	15	25 883,67	143,80
		Autres	0	0,00	0	0,00	0	0,00	
		<b>Total Salariés</b>	<b>4 140</b>	<b>5 580 267,26</b>	<b>1 052</b>	<b>1 568 049,54</b>	<b>5 192</b>	<b>7 148 316,80</b>	<b>114,73</b>
		Non Sal. agricoles	1	80,58	0	501,71	1	582,29	48,52
	Non Sal. non agricoles	14	17 704,00	5	5 259,00	19	22 963,00	100,71	
	<b>Total Non Salariés</b>	<b>15</b>	<b>17 784,58</b>	<b>5</b>	<b>5 760,71</b>	<b>20</b>	<b>23 545,29</b>	<b>98,11</b>	
	<b>Total</b>	<b>4 155</b>	<b>5 598 051,84</b>	<b>1 057</b>	<b>1 573 810,25</b>	<b>5 212</b>	<b>7 171 862,09</b>	<b>114,67</b>	
	<b>Total 2000</b>	<b>3 438</b>	<b>4 570 708,42</b>	<b>896</b>	<b>1 388 121,68</b>	<b>4 334</b>	<b>5 958 830,10</b>	<b>114,58</b>	
	<i>% d'évolution</i>	<i>20,86</i>	<i>22,48</i>	<i>17,97</i>	<i>13,38</i>	<i>20,26</i>	<i>20,36</i>	<i>0,08</i>	
	Compte de non résident	Général	480	2 828 127,00	93	3 12 109,00	573	3 140 236,00	456,70
		Agricole	0	0,00	0	0,00	0	0,00	
Minier		8	43 736,01	2	9 081,37	10	52 817,38	440,14	
Autres		2	10 447,64	0	0,00	2	10 447,64	435,32	
<b>Total Salariés</b>		<b>490</b>	<b>2 882 310,65</b>	<b>95</b>	<b>321 190,37</b>	<b>585</b>	<b>3 203 501,02</b>	<b>456,34</b>	
Non Sal. agricoles		0	0,00	0	0,00	0	0,00		
Non Sal. non agricoles	9	8 531,00	2	1 460,00	11	9 991,00	75,69		
<b>Total Non Salariés</b>	<b>9</b>	<b>8 531,00</b>	<b>2</b>	<b>1 460,00</b>	<b>11</b>	<b>9 991,00</b>	<b>75,69</b>		
<b>Total</b>	<b>499</b>	<b>2 890 841,65</b>	<b>97</b>	<b>322 650,37</b>	<b>596</b>	<b>3 213 492,02</b>	<b>449,31</b>		
<b>Total 2000</b>	<b>662</b>	<b>3 119 796,42</b>	<b>118</b>	<b>380 698,27</b>	<b>780</b>	<b>3 500 494,69</b>	<b>373,98</b>		
<i>% d'évolution</i>	<i>-24,62</i>	<i>-7,34</i>	<i>-17,80</i>	<i>-15,25</i>	<i>-23,59</i>	<i>-8,20</i>	<i>20,14</i>		
<b>Total 2001</b>	<b>4 654</b>	<b>8 488 893,49</b>	<b>1 154</b>	<b>1 896 460,62</b>	<b>5 808</b>	<b>10 385 354,11</b>	<b>149,01</b>		
<b>Total 2000</b>	<b>4 100</b>	<b>7 690 504,84</b>	<b>1 014</b>	<b>1 768 819,95</b>	<b>5 114</b>	<b>9 459 324,79</b>	<b>154,14</b>		
<i>% d'évolution</i>	<i>13,51</i>	<i>10,38</i>	<i>13,81</i>	<i>7,22</i>	<i>13,57</i>	<i>9,79</i>	<i>-3,33</i>		



Tableau n°2001/38 fin

## Paiements d'arrrages de pensions de vieillesse

PAYS	Mode de paiement	Régimes	Droits propres		Droits dérivés		Total		Montants mensuels moyens par régime
			Nombre	Montant total (€)	Nombre	Montant total (€)	Nombre	Montant total (€)	
TOTAL	Transfert à l'étranger	Général	226 727	528 101 317,00	105 432	217 544 738,00	332 159	745 646 055,00	187,07
		Agricole	13 447	22 317 272,00	8 057	11 655 365,14	21 504	33 972 637,14	131,65
		Minier	20 522	30 995 694,85	14 381	22 774 463,23	34 903	53 770 158,08	128,38
		Autres	2 078	6 633 764,67	1 382	2 927 247,02	3 460	9 561 011,69	230,27
		<b>Total Salariés</b>	<b>262 774</b>	<b>588 048 048,52</b>	<b>129 252</b>	<b>254 901 813,39</b>	<b>392 026</b>	<b>842 949 861,91</b>	<b>179,19</b>
		Non Sal. agricoles	666	1 129 655,18	121	246 348,43	787	1 376 003,61	145,70
	Compte de non résident	Non Sal. non agricoles	2 223	3 653 629,90	1 238	1 693 722,85	3 461	5 347 352,75	128,75
		<b>Total Non Salariés</b>	<b>2 889</b>	<b>4 783 285,08</b>	<b>1 359</b>	<b>1 940 071,28</b>	<b>4 248</b>	<b>6 723 356,36</b>	<b>131,89</b>
		<b>Total</b>	<b>265 663</b>	<b>592 831 333,60</b>	<b>130 611</b>	<b>256 841 884,67</b>	<b>396 274</b>	<b>849 673 218,27</b>	<b>178,68</b>
		<b>Total 2000*</b>	<b>239 622</b>	<b>514 981 579,02</b>	<b>114 283</b>	<b>219 209 047,52</b>	<b>353 905</b>	<b>734 190 626,54</b>	<b>172,88</b>
		<i>% d'évolution</i>	<i>10,87</i>	<i>15,12</i>	<i>14,29</i>	<i>17,17</i>	<i>11,97</i>	<i>15,73</i>	<i>3,36</i>
			88 920	395 824 634,01	48 906	150 471 851,00	137 826	546 296 485,01	330,31
TOTAL	Compte de non résident	Agricole	0	0,00	0	0,00	0	0,00	
		Minier	4 767	8 035 304,41	3 718	6 205 577,31	8 485	14 240 881,72	139,86
		Autres	556	3 733 575,86	227	966 622,48	783	4 700 198,34	500,23
		<b>Total Salariés</b>	<b>94 243</b>	<b>407 593 514,28</b>	<b>52 851</b>	<b>157 644 050,79</b>	<b>147 094</b>	<b>565 237 565,07</b>	<b>320,22</b>
		Non Sal. agricoles	0	0,00	0	0,00	0	0,00	
		Non Sal. non agricoles	2 476	4 702 805,56	1 067	1 554 643,74	3 543	6 257 449,30	147,18
	Total 2001	<b>Total Non Salariés</b>	<b>2 476</b>	<b>4 702 805,56</b>	<b>1 067</b>	<b>1 554 643,74</b>	<b>3 543</b>	<b>6 257 449,30</b>	<b>147,18</b>
		<b>Total</b>	<b>96 719</b>	<b>412 296 319,84</b>	<b>53 918</b>	<b>159 198 694,53</b>	<b>150 637</b>	<b>571 495 014,37</b>	<b>316,15</b>
		<b>Total 2000*</b>	<b>105 638</b>	<b>409 857 593,84</b>	<b>58 023</b>	<b>158 689 683,33</b>	<b>163 661</b>	<b>568 547 277,17</b>	<b>289,49</b>
		<i>% d'évolution</i>	<i>-8,44</i>	<i>0,60</i>	<i>-7,07</i>	<i>0,32</i>	<i>-7,96</i>	<i>0,52</i>	<i>9,21</i>
		<b>Total 2001</b>	<b>362 382</b>	<b>1 005 127 653,44</b>	<b>184 529</b>	<b>416 040 579,20</b>	<b>546 911</b>	<b>1 421 168 232,64</b>	<b>216,54</b>
		<b>Total 2000*</b>	<b>345 260</b>	<b>924 839 172,86</b>	<b>172 306</b>	<b>377 898 730,85</b>	<b>517 566</b>	<b>1 302 737 903,71</b>	<b>209,75</b>
	<i>% d'évolution</i>	<i>4,96</i>	<i>8,68</i>	<i>7,09</i>	<i>10,09</i>	<i>5,67</i>	<i>9,09</i>	<i>3,24</i>	

\* modification



Graphique 2001/28

## Paiements d'arrérages de pensions de vieillesse au cours de l'année 2001

PAYS	Nombre total de pensionnés	Montants transférés (€)	Montants versés sur un compte de non résident	Montant total (€)	Montant mensuel moyen (€)
Algérie	370 863	491 027 377,92	476 286 710,47	967 314 088,39	217
Maroc	55 174	137 402 767,32	19 068 352,02	156 471 119,34	236
Tunisie	20 623	55 756 129,62	3 802 500,56	59 558 630,18	241
Canada (+ Québec)	17 089	29 491 632,66	6 618 582,69	36 110 215,35	176
Etats-Unis	14 403	26 356 428,45	11 962 992,78	38 319 421,23	222
Pologne	17 611	30 263 970,74	507 268,00	30 771 238,74	146
Suisse	12 292	19 536 326,87	16 123 018,54	35 659 345,41	242
Autres	38 856	59 838 584,69	37 125 589,31	96 964 174,00	208
<b>Total</b>	<b>546 911</b>	<b>849 673 218,27</b>	<b>571 495 014,37</b>	<b>1 421 168 232,64</b>	<b>217</b>

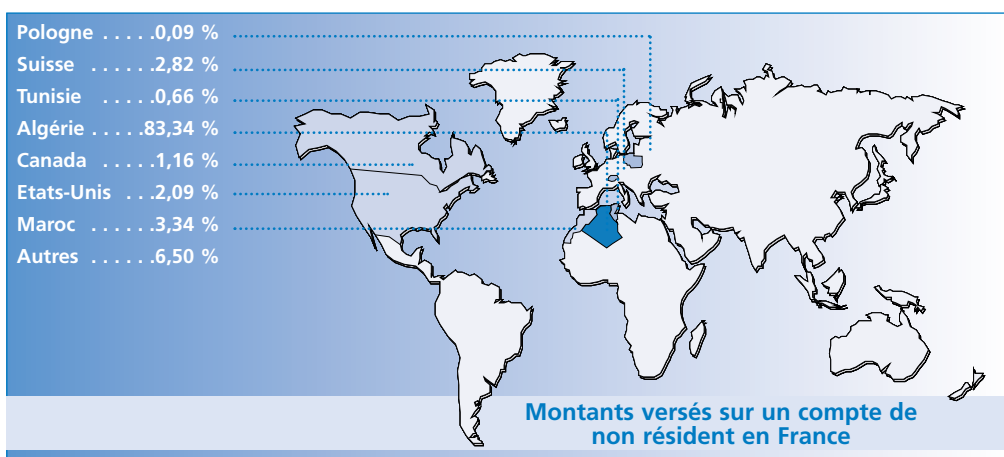
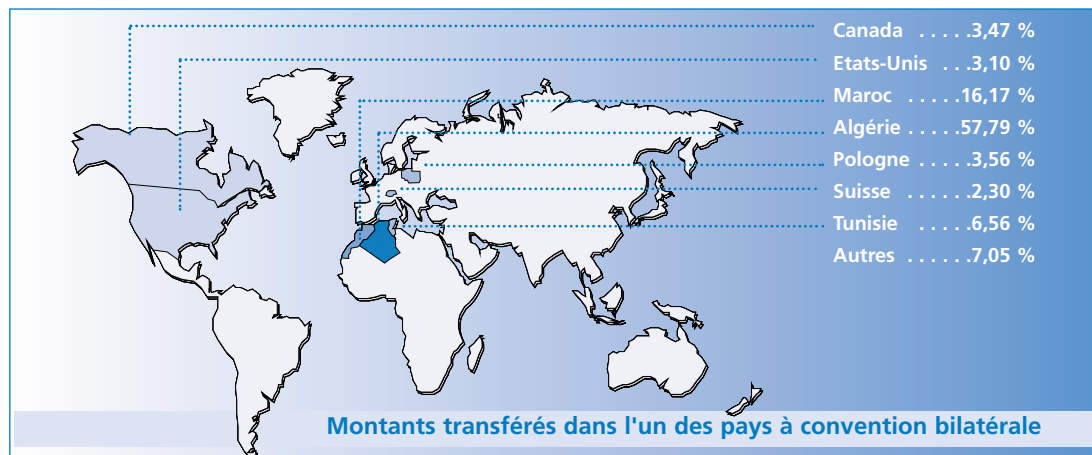
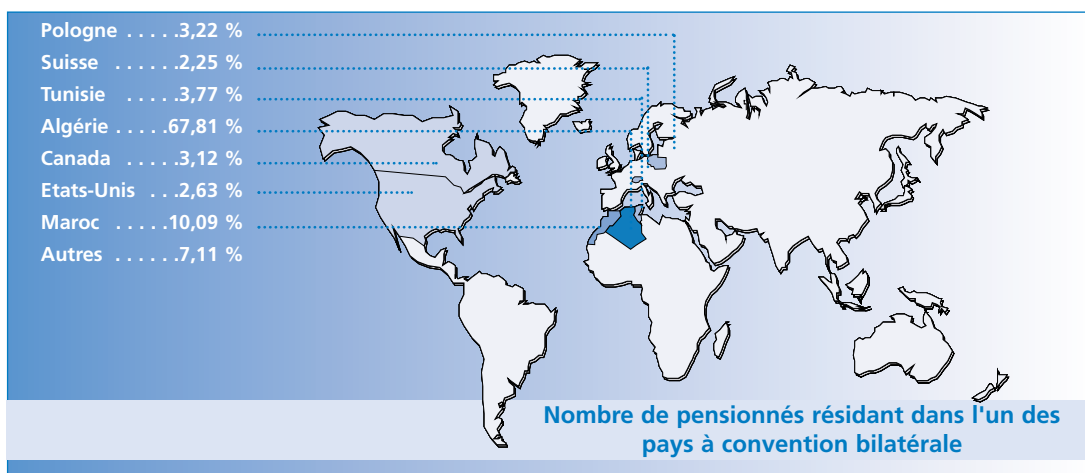

**Algérie** : premier rang en nombre et montant total transféré et versé sur un compte de non-résident en France;  
**Suisse** : présente le montant mensuel moyen le plus élevé.



Graphique 2001/29

Evolution des paiements d'arrérages de pensions de vieillesse

Années	Pensions de vieillesse		Pensions de réversion		Total				
	Nombre	Montant transféré (€)	Nombre	Montant transféré (€)	Nombre	Montant total transféré (€)		Montant versé sur un compte de non résident (€)	
							% évo		% évo
1992	202 853	258 239 103,63	92 878	97 979 032,67	295 731	356 218 136,30			
1993	222 375	281 171 119,08	102 729	107 511 346,41	325 104	388 682 465,49		9,11	
1994	238 980	280 372 486,79	112 508	110 051 051,68	351 488	390 423 538,47		0,45	344 587 472,93
1995	259 486	302 511 353,88	121 748	114 373 525,84	381 234	416 884 879,72		6,78	416 279 751,99
1996	278 304	339 905 697,68	130 605	135 352 582,48	408 909	475 258 280,16		14,00	450 362 342,86
1997	295 843	380 751 253,98	139 554	150 467 417,65	435 397	531 218 671,63		11,77	481 976 743,97
1998	312 397	421 962 817,31	150 122	168 297 089,21	462 519	590 259 906,52		11,11	521 539 036,16
1999	330 623	461 068 482,77	161 830	192 541 044,75	492 453	653 609 527,52		10,73	557 280 283,35
2000	345 260	514 981 579,02	172 306	219 209 047,52	517 566	734 190 626,54		12,33	568 547 277,17
2001	362 382	592 831 333,60	184 529	256 841 884,67	546 911	849 673 218,27		15,73	571 495 014,37

(\*) modification

Nombre : Total des bénéficiaires de pensions de vieillesse résidant dans l'un des pays à convention bilatérale  
Montant : Jusqu'en 1993, seuls les transferts à l'étranger sont connus.

Montants des paiements d'arrérages de pensions de vieillesse effectués à destination des pays à convention bilatérale

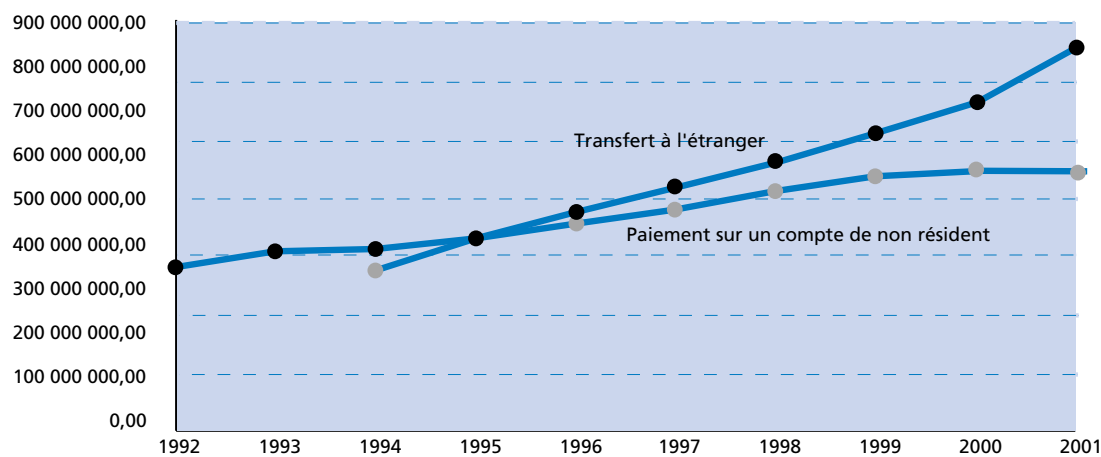

- Après avoir atteint le même niveau en 1995 (416 millions d'Euros pour l'ensemble des pays), les versements sur un compte de non-résident évoluent moins vite et restent inférieurs aux montants transférés.



Graphique 2001/29

**Nombre de bénéficiaires de pensions de vieillesse résidant dans l'un des pays à convention bilatérale**

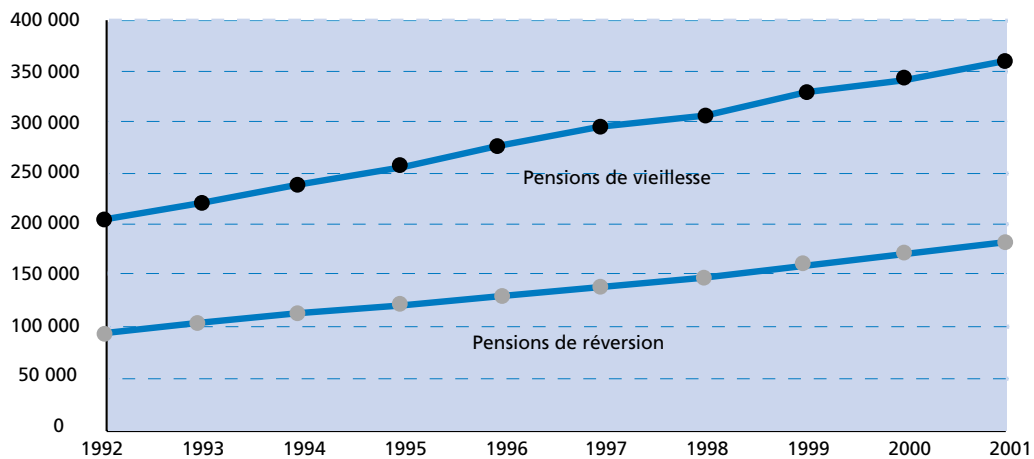

**Montants des paiements d'arrérages de pensions de vieillesse effectués à destination des pays à convention bilatérale**

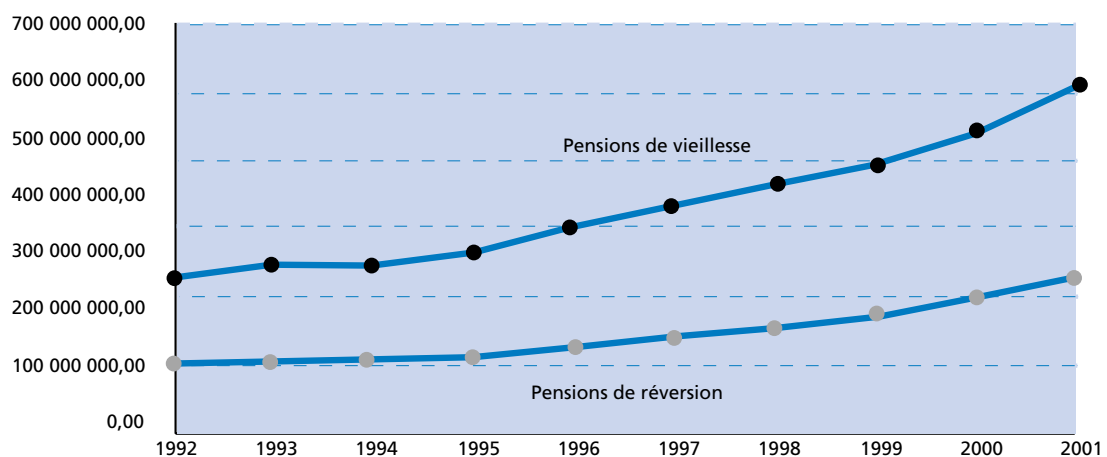

- L'évolution des nombres et des montants présente une même tendance à la hausse sur les 10 années, aussi bien sur les droits propres que les droits dérivés, avec une évolution moindre pour les pensions de réversion.



Graphique 2001/30

Evolution des paiements d'arrérages de pensions de vieillesse en Algérie

Années	Pensions de vieillesse		Pensions de réversion		Total				
	Nombre	Montant transféré (€)	Nombre	Montant transféré (€)	Nombre	Montant total transféré (€)	% évo	Montant versé sur un compte de non résident (€)	% évo
1992	116 416	92 148 118,83	61 115	45 839 061,09	177 531	137 987 179,92			
1993	130 732	104 841 577,56	68 731	50 567 310,79	199 463	155 408 888,35	12,63		
1994	149 373	109 464 381,67	79 689	53 934 254,19	229 062	163 398 635,86	5,14	287 068 593,55	
1995	162 294	119 600 407,67	86 996	60 256 558,66	249 290	179 856 966,33	10,07	347 721 411,74	21,13
1996	176 209	144 991 219,39	95 149	72 750 132,08	271 358	217 741 351,47	21,06	376 695 573,36	8,33
1997	188 211	172 457 115,84	103 037	85 211 156,52	291 248	257 668 272,36	18,34	403 518 932,64	7,12
1998	198 572	198 571 714,05	111 866	99 117 943,50	310 438	297 689 657,55	15,53	438 656 948,05	8,71
1999	210 646	222 943 876,08	121 799	118 487 838,97	332 445	341 431 715,05	14,69	470 559 493,43	7,27
2000	220 320	263 198 828,08	130 438	140 479 921,47	350 758	403 678 749,55	18,23	477 789 261,47	1,54
2001	231 643	321 560 977,82	139 220	169 466 400,10	370 863	491 027 377,92	21,64	476 286 710,47	-0,31

(\*) modification

Nombre : Total des bénéficiaires de pensions de vieillesse résidant en Algérie

Montant : Les versements sur un compte de non-résident en France sont demandés aux caisses depuis 1994.

Montants des paiements d'arrérages de pensions de vieillesse effectués à destination de l'Algérie

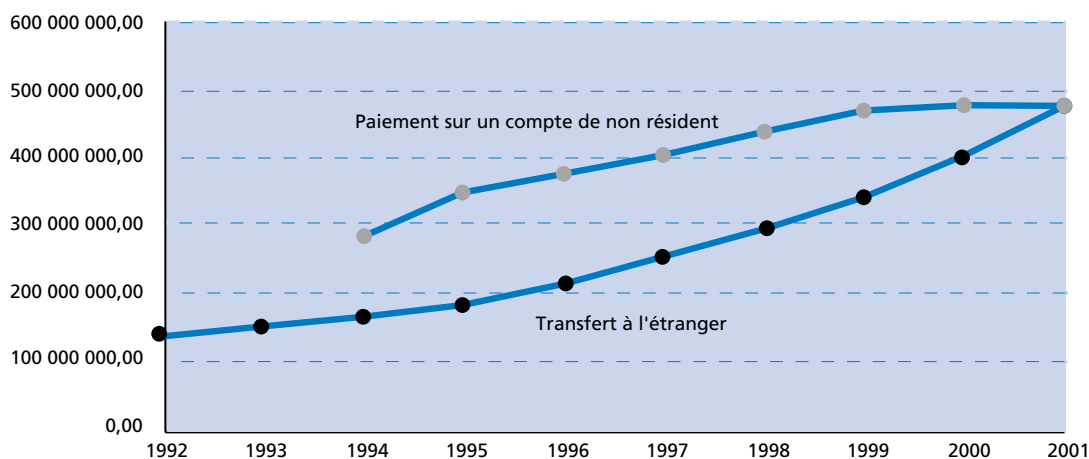

- Le nombre de pensionnés résidant en Algérie a doublé au cours des dix dernières années et pour la première fois en 2001, les montants versés sur un compte de non-résident en France sont supérieurs aux montants transférés en Algérie.



Graphique 2001/31

## Evolution des paiements d'arrérages de pensions de vieillesse aux Etats-Unis

Années	Pensions de vieillesse		Pensions de réversion		Total				
	Nombre	Montant transféré (€)	Nombre	Montant transféré (€)	Nombre	Montant total transféré (€)		Montant versé sur un compte de non résident (€)	
							% évo		% évo
1992	8 412	16 933 245,62	937	1 949 923,40	9 349	18 883 169,02			
1993	9 295	18 436 015,82	1 005	2 042 398,95	10 300	20 478 414,77	8,45		
1994	10 127	19 762 386,08	1 046	2 042 336,91	11 173	21 804 722,99	6,48	7 507 449,25	
1995	11 016	20 927 776,30	1 108	2 187 475,08	12 124	23 115 251,38	6,01	8 567 789,35	14,12
1996	11 370	21 228 180,88	1 119	2 171 348,14	12 489	23 399 529,02	1,23	9 004 331,20	5,10
1997	11 766	22 039 607,65	1 154	2 147 260,91	12 920	24 186 868,56	3,36	9 522 207,58	5,75
1998	12 232	23 091 627,07	1 203	2 242 286,01	13 435	25 333 913,08	4,74	10 167 175,51	6,77
1999	12 529	22 941 015,64	1 217	2 241 767,51	13 746	25 182 783,15	-0,60	10 726 142,81	5,50
2000	12 886	23 467 951,15	1 211	2 248 616,25	14 097	25 716 567,40	2,12	11 525 464,28	7,45
2001	13 177	24 141 494,05	1 226	2 214 934,40	14 403	26 356 428,45	2,49	11 962 992,78	3,80

(\*) modification

Nombre : Total des bénéficiaires de pensions de vieillesse résidant aux Etats-Unis

Montant : Les versements sur un compte de non-résident en France sont demandés aux caisses depuis 1994.

## Montants des paiements d'arrérages de pensions de vieillesse effectués à destination des Etats-Unis

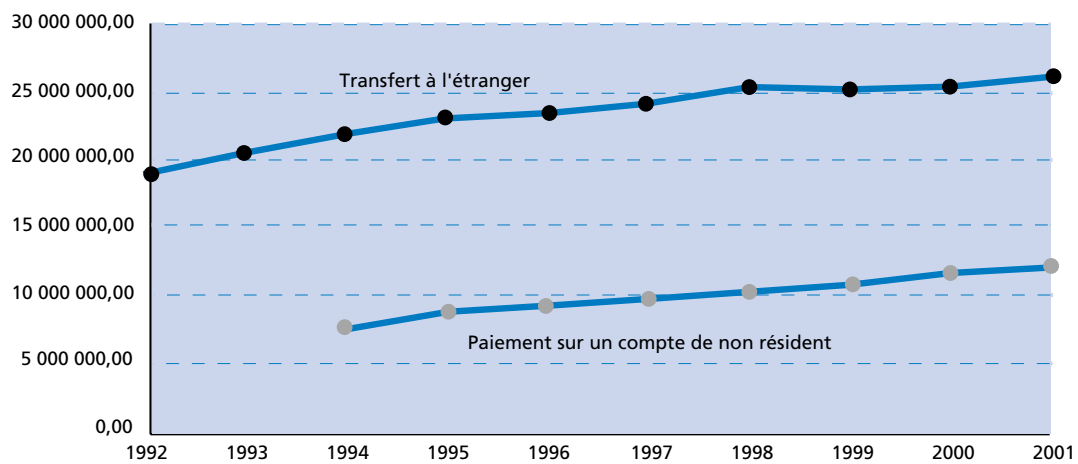

- Les versements sur un compte de non-résident en France représentent près de 30% de la totalité des paiements effectués aux pensionnés résidant aux Etats-Unis : l'évolution reste stable.





Graphique 2001/32

Evolution des paiements d'arrérages de pensions de vieillesse au Maroc

Années	Pensions de vieillesse		Pensions de réversion		Total				
	Nombre	Montant transféré (€)	Nombre	Montant transféré (€)	Nombre	Montant total transféré (€)		Montant versé sur un compte de non résident (€)	
							% évo		% évo
1992	19 403	42 084 565,74	5 611	11 653 297,09	25 014	53 737 862,83			
1993	21 121	47 240 807,41	6 273	13 356 818,98	27 394	60 597 626,39	12,77		
1994	23 042	51 095 817,28	7 108	15 022 827,67	30 150	66 118 644,95	9,11	11 752 139,41	
1995	25 028	55 669 252,08	8 002	16 869 005,00	33 030	72 538 257,08	9,71	13 200 202,93	12,32
1996	27 355	61 320 810,58	9 122	19 690 918,36	36 477	81 011 728,94	11,68	15 076 648,30	14,22
1997	29 866	68 754 385,58	10 309	22 693 683,88	40 175	91 448 069,46	12,88	16 278 049,95	7,97
1998	32 154	75 968 500,19	11 891	26 299 285,46	44 045	102 267 785,65	11,83	17 015 919,53	4,53
1999	34 548	82 670 180,02	13 448	30 175 851,33	47 996	112 846 031,35	10,34	17 641 133,85	3,67
2000	36 075	88 481 054,22	15 097	34 221 755,06	51 172	122 702 809,28	8,73	18 256 428,12	3,49
2001	37 471	96 547 134,08	17 703	40 855 633,24	55 174	137 402 767,32	11,98	19 068 352,02	4,45

Nombre : Total des bénéficiaires de pensions de vieillesse résidant au Maroc

Montant : Les versements sur un compte de non-résident en France sont demandés aux caisses depuis 1994.

Montants des paiements d'arrérages de pensions de vieillesse effectués à destination du Maroc

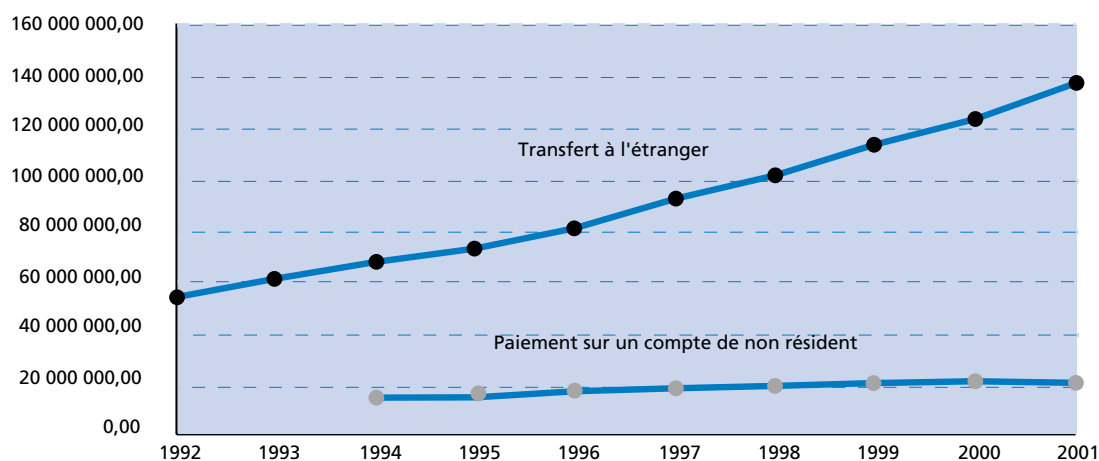

- Les versements sur un compte de non-résident en France représentent 12% de la totalité des paiements effectués aux pensionnés résidant au Maroc, avec une évolution plus faible que les montants transférés.



Graphique 2001/33

## Evolution des paiements d'arrérages de pensions de vieillesse en Pologne

Années	Pensions de vieillesse		Pensions de réversion		Total				
	Nombre	Montant transféré (€)	Nombre	Montant transféré (€)	Nombre	Montant total transféré (€)		Montant versé sur un compte de non résident (€)	
							% évo		% évo
1992	16 180	32 164 790,38	16 159	25 504 794,63	32 339	57 669 585,01			
1993	15 040	29 957 354,82	16 841	27 352 962,46	31 881	57 310 317,28	-0,62		
1994	13 358	27 042 038,06	15 391	25 457 978,51	28 749	52 500 016,57	-8,39	153 734,32	
1995	12 731	22 021 374,27	15 053	18 649 689,29	27 784	49 284 530,14	-6,12	250 265,20	62,79
1996	11 689	22 426 783,92	13 924	22 871 736,37	25 613	45 298 520,29	-8,09	297 130,46	18,73
1997	10 713	20 234 640,30	13 059	21 426 972,45	23 772	41 661 612,75	-8,03	326 007,05	9,72
1998	9 779	18 626 950,35	12 210	20 055 594,01	21 989	38 682 544,36	-7,15	376 514,18	15,49
1999	9 074	16 911 048,75	11 454	18 628 742,01	20 528	35 539 790,76	-8,12	382 770,51	1,66
2000	8 290	15 287 893,04	10 624	17 312 985,13	18 914	32 600 878,17	-8,27	436 698,12	14,09
2001	7 604	14 094 818,41	10 007	16 169 152,33	17 611	30 263 970,74	-7,17	507 268,00	16,16

Nombre : Total des bénéficiaires de pensions de vieillesse résidant en Pologne

Montant : Les versements sur un compte de non-résident en France sont demandés aux caisses depuis 1994.

**Montants des paiements d'arrérages de pensions de vieillesse effectués à destination de la Pologne**

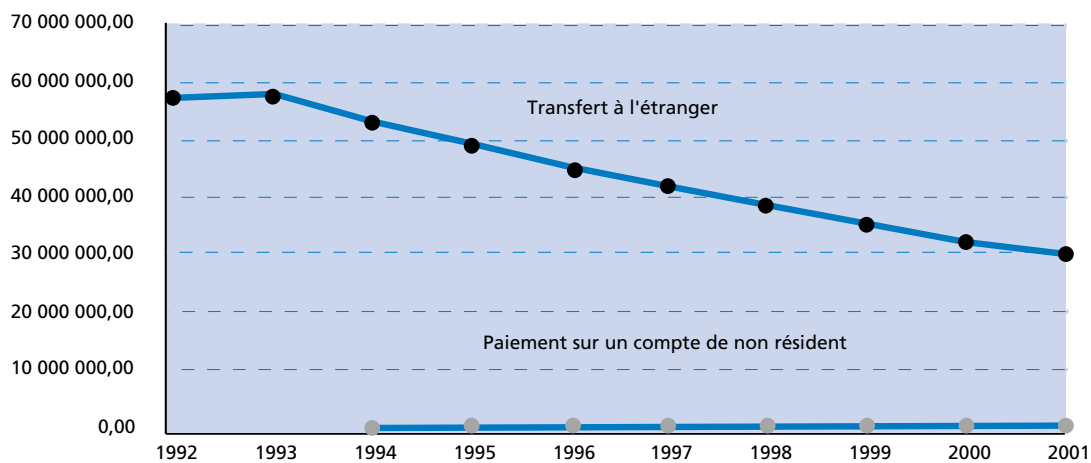

- La Pologne est le seul pays pour lequel l'évolution des montants transférés est en baisse et pour lequel les nombres de pensionnés et les montants payés au titre des droits de réversion sont supérieurs à ceux des pensions de vieillesse.



Graphique 2001/34

Evolution des paiements d'arrérages de pensions de vieillesse en Tunisie

Années	Pensions de vieillesse		Pensions de réversion		Total				
	Nombre	Montant transféré (€)	Nombre	Montant transféré (€)	Nombre	Montant total transféré (€)		Montant versé sur un compte de non résident (€)	
							% évo		% évo
1992	6 390	12 720 650,16	1 020	1 987 347,94	7 410	14 707 998,10			
1993	7 388	15 139 327,74	1 309	2 454 640,59	8 697	17 593 968,33	19,62		
1994	8 556	17 703 609,70	1 549	2 984 755,72	10 105	20 688 365,42	17,59	2 206 375,25	
1995	9 782	21 461 591,08	1 876	3 715 671,93	11 658	25 177 263,01	21,70	2 434 224,20	10,33
1996	10 899	25 194 672,02	2 210	4 416 491,44	13 109	29 611 163,46	17,61	2 656 350,78	9,13
1997	12 012	28 996 320,34	2 551	5 212 616,52	14 563	34 208 936,86	15,53	2 958 787,83	11,39
1998	13 050	33 123 685,86	3 024	6 321 817,86	16 074	39 445 503,72	15,31	3 272 660,86	10,61
1999	14 121	37 353 517,52	3 603	7 682 673,86	17 724	45 036 191,38	14,17	3 597 936,28	9,94
2000	14 887	40 922 176,45	4 078	8 767 774,86	18 965	49 689 951,31	10,33	3 677 509,53	2,21
2001	15 853	45 218 117,61	4 770	10 538 012,01	20 623	55 756 129,62	12,21	3 802 500,56	3,40

Nombre : Total des bénéficiaires de pensions de vieillesse résidant en Tunisie

Montant : Les versements sur un compte de non-résident en France sont demandés aux caisses depuis 1994.

Montants des paiements d'arrérages de pensions de vieillesse effectués à destination de la Tunisie

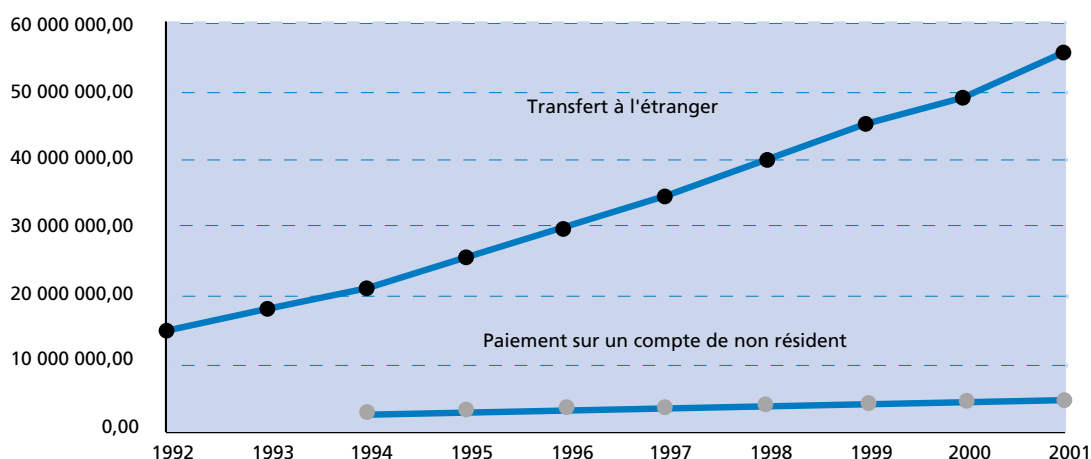

- Avec une évolution importante et régulière par année, les montants transférés en Tunisie sur les 10 années ont quadruplé et le nombre de pensionnés résidant au pays a triplé. Les versements sur un compte de non-résident en France restent cependant globalement faibles: ils ne représentent que 6 % de la totalité des paiements à des pensionnés résidant en Tunisie.



Graphique 2001/35

## Evolution des paiements d'arrérages de pensions de vieillesse en Turquie

Années	Pensions de vieillesse		Pensions de réversion		Total				
	Nombre	Montant transféré (€)	Nombre	Montant transféré (€)	Nombre	Montant total transféré (€)		Montant versé sur un compte de non résident (€)	
							% évo		% évo
1992	617	740 951,34	186	300 572,28	803	1 041 523,62			
1993	854	1 154 246,52	233	417 482,68	1 087	1 571 729,20	50,91		
1994	1 154	1 544 656,28	286	499 242,46	1 440	2 043 898,74	30,04	156 101,40	
1995	1 586	2 155 855,62	404	693 797,18	1 990	2 849 652,80	39,42	191 202,48	22,49
1996	1 926	2 543 852,70	534	970 121,36	2 460	3 513 974,06	23,31	220 198,29	15,16
1997	2 312	3 014 915,02	655	1 093 752,62	2 967	4 108 667,64	16,92	241 342,04	9,60
1998	2 955	3 917 725,09	834	1 478 823,46	3 789	5 396 548,55	31,35	258 668,00	7,18
1999	3 579	4 868 503,88	1 012	1 793 340,39	4 591	6 661 844,27	23,45	331 515,96	28,16
2000	4 347	6 198 085,54	1 227	2 077 388,92	5 574	8 275 474,46	24,22	347 324,59	4,77
2001	5 012	7 646 328,28	1 453	2 605 028,20	6 465	10 251 356,48	23,88	408 147,45	17,51

Nombre : Total des bénéficiaires de pensions de vieillesse résidant en Turquie

Montant : Les versements sur un compte de non-résident en France sont demandés aux caisses depuis 1994.

**Montants des paiements d'arrérages de pensions de vieillesse effectués à destination de la Turquie**

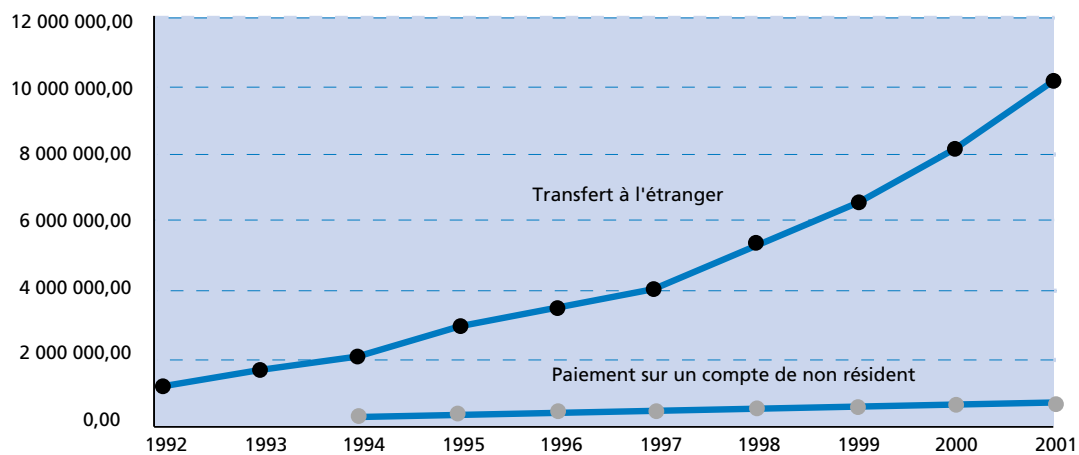

- En 10 ans, les montants transférés en Turquie ont augmenté régulièrement avec une évolution de 800 % sur 10 ans; par ailleurs, les versements sur un compte de non-résident ne représentent que 4 % de la totalité payée à des pensionnés résidant en Turquie.



Tableau n°2001/39

## Paiements d'arrérages d'allocations de retraite complémentaire

PAYS	Mode de paiement	Régimes	Allocations de retraite		Allocations de réversion		Total	
			Nombre	Montant total (€)	Nombre	Montant total (€)	Nombre	Montant total (€)
Algérie	Transfert à l'étranger	A.G.I.R.C.	50	58 916,00	42	51 315,17	92	110 231,17
		A.R.R.C.O.	163 642	85 667 021,00	70 301	31 171 512,00	233 943	116 838 533,00
		<b>Total</b>	<b>163 692</b>	<b>85 725 937,00</b>	<b>70 343</b>	<b>31 222 827,17</b>	<b>234 035</b>	<b>116 948 764,17</b>
		Total 2000 *	140 855	69 371 733,03	63 562	25 886 746,93	204 417	95 258 479,96
	<i>% d'évolution</i>	<i>16,21</i>	<i>23,57</i>	<i>10,67</i>	<i>20,61</i>	<i>14,49</i>	<i>22,77</i>	
	Compte de non-résident	A.G.I.R.C.	111	291 177,93	53	114 819,42	164	405 997,35
		A.R.R.C.O.	79 955	56 819 400,00	46 139	24 101 700,00	126 094	80 921 100,00
		<b>Total</b>	<b>80 066</b>	<b>57 110 577,93</b>	<b>46 192</b>	<b>24 216 519,42</b>	<b>126 258</b>	<b>81 327 097,35</b>
		Total 2000 *	80 423	55 655 654,46	46 262	23 484 107,63	126 685	79 139 762,09
	<i>% d'évolution</i>	<i>-0,44</i>	<i>2,61</i>	<i>-0,15</i>	<i>3,12</i>	<i>-0,34</i>	<i>2,76</i>	
<b>Total 2001</b>		<b>243 758</b>	<b>142 836 514,93</b>	<b>116 535</b>	<b>55 439 346,59</b>	<b>360 293</b>	<b>198 275 861,52</b>	
Total 2000 *		221 278	125 027 387,49	109 824	49 370 854,56	331 102	174 398 242,05	
<i>% d'évolution</i>		<i>10,16</i>	<i>14,24</i>	<i>6,11</i>	<i>12,29</i>	<i>8,82</i>	<i>13,69</i>	
Andorre	Transfert à l'étranger	A.G.I.R.C.	53	589 383,00	11	175 377,00	64	764 760,00
		A.R.R.C.O.	163	411 263,00	45	151 544,00	208	562 807,00
		<b>Total</b>	<b>216</b>	<b>1 000 646,00</b>	<b>56</b>	<b>326 921,00</b>	<b>272</b>	<b>1 327 567,00</b>
		Total 2000 *	216	1 234 768,18	50	181 273,62	266	1 416 041,80
	<i>% d'évolution</i>	<i>0,00</i>	<i>-18,96</i>	<i>12,00</i>	<i>80,35</i>	<i>2,26</i>	<i>-6,25</i>	
	Compte de non-résident	A.G.I.R.C.	65	637 695,48	12	47 370,00	77	685 065,48
		A.R.R.C.O.	223	486 216,00	39	42 474,00	262	528 690,00
		<b>Total</b>	<b>288</b>	<b>1 123 911,48</b>	<b>51</b>	<b>89 844,00</b>	<b>339</b>	<b>1 213 755,48</b>
		Total 2000 *	292	1 010 432,26	50	85 483,80	342	1 095 916,06
	<i>% d'évolution</i>	<i>-1,37</i>	<i>11,23</i>	<i>2,00</i>	<i>5,10</i>	<i>-0,88</i>	<i>10,75</i>	
<b>Total 2001</b>		<b>504</b>	<b>2 124 557,48</b>	<b>107</b>	<b>416 765,00</b>	<b>611</b>	<b>2 541 322,48</b>	
Total 2000 *		508	2 245 200,44	100	266 757,42	608	2 511 957,86	
<i>% d'évolution</i>		<i>-0,79</i>	<i>-5,37</i>	<i>7,00</i>	<i>56,23</i>	<i>0,49</i>	<i>1,17</i>	
Bénin	Transfert à l'étranger	A.G.I.R.C.	11	17 902,00	1	388,00	12	18 290,00
		A.R.R.C.O.	55	122 234,00	8	12 980,00	63	135 214,00
		<b>Total</b>	<b>66</b>	<b>140 136,00</b>	<b>9</b>	<b>13 368,00</b>	<b>75</b>	<b>153 504,00</b>
		Total 2000 *	55	136 858,21	11	19 268,94	66	156 127,15
	<i>% d'évolution</i>	<i>20,00</i>	<i>2,40</i>	<i>-18,18</i>	<i>-30,62</i>	<i>13,64</i>	<i>-1,68</i>	
	Compte de non-résident	A.G.I.R.C.	17	99 396,00	0	0,00	17	99 396,00
		A.R.R.C.O.	46	114 324,00	2	1 284,00	48	115 608,00
		<b>Total</b>	<b>63</b>	<b>213 720,00</b>	<b>2</b>	<b>1 284,00</b>	<b>65</b>	<b>215 004,00</b>
		Total 2000 *	60	200 653,83	1	412,07	61	201 065,90
	<i>% d'évolution</i>	<i>5,00</i>	<i>6,51</i>	<i>100,00</i>	<i>211,60</i>	<i>6,56</i>	<i>6,93</i>	
<b>Total 2001</b>		<b>129</b>	<b>353 856,00</b>	<b>11</b>	<b>14 652,00</b>	<b>140</b>	<b>368 508,00</b>	
Total 2000		115	337 512,04	12	19 681,01	127	357 193,05	
<i>% d'évolution</i>		<i>12,17</i>	<i>4,84</i>	<i>-8,33</i>	<i>-25,55</i>	<i>10,24</i>	<i>3,17</i>	

\* modification



## Conventions bilatérales

Tableau n°2001/39 suite

## Paiements d'arrérages d'allocations de retraite complémentaire

PAYS	Mode de paiement	Régimes	Allocations de retraite		Allocations de réversion		Total	
			Nombre	Montant total (€)	Nombre	Montant total (€)	Nombre	Montant total (€)
Bosnie Herzég.	Transfert à l'étranger	A.G.I.R.C.	0	0,00	0	0,00	0	0,00
		A.R.R.C.O.	23	18 548,00	6	4 479,00	29	23 027,00
		<b>Total</b>	<b>23</b>	<b>18 548,00</b>	<b>6</b>	<b>4 479,00</b>	<b>29</b>	<b>23 027,00</b>
		Total 2000	17	14 480,22	2	994,58	19	15 474,80
		% d'évolution	35,29	28,09	200,00	350,34	52,63	48,80
	Compte de non-résident	A.G.I.R.C.	0	0,00	0	0,00	0	0,00
		A.R.R.C.O.	3	5 672,00	1	66,00	4	5 738,00
		<b>Total</b>	<b>3</b>	<b>5 672,00</b>	<b>1</b>	<b>66,00</b>	<b>4</b>	<b>5 738,00</b>
		Total 2000	4	6 778,64	2	437,22	6	7 215,86
		% d'évolution	-25,00	-16,33	-50,00	-84,90	-33,33	-20,48
<b>Total 2001</b>		<b>26</b>	<b>24 220,00</b>	<b>7</b>	<b>4 545,00</b>	<b>33</b>	<b>28 765,00</b>	
Total 2000		21	21 258,86	4	1 431,80	25	22 690,66	
	% d'évolution	23,81	13,93	75,00	217,43	32,00	26,77	
Cameroun	Transfert à l'étranger	A.G.I.R.C.	15	32 040,00	4	25 069,00	19	57 109,00
		A.R.R.C.O.	129	263 869,00	23	40 509,00	152	304 378,00
		<b>Total</b>	<b>144</b>	<b>295 909,00</b>	<b>27</b>	<b>65 578,00</b>	<b>171</b>	<b>361 487,00</b>
		Total 2000 *	121	295 709,10	28	53 815,58	149	349 524,68
		% d'évolution	19,01	0,07	-3,57	21,86	14,77	3,42
	Compte de non-résident	A.G.I.R.C.	42	464 842,00	7	26 180,00	49	491 022,00
		A.R.R.C.O.	109	842 496,00	12	46 138,00	121	888 634,00
		<b>Total</b>	<b>151</b>	<b>1 307 338,00</b>	<b>19</b>	<b>72 318,00</b>	<b>170</b>	<b>1 379 656,00</b>
		Total 2000 *	140	1 267 783,39	18	71 740,37	158	1 339 523,76
		% d'évolution	7,86	3,12	5,56	0,81	7,59	3,00
<b>Total 2001</b>		<b>295</b>	<b>1 603 247,00</b>	<b>46</b>	<b>137 896,00</b>	<b>341</b>	<b>1 741 143,00</b>	
Total 2000 *		261	1 563 492,49	46	125 555,95	307	1 689 048,44	
	% d'évolution	13,03	2,54	0,00	9,83	11,07	3,08	
Canada	Transfert à l'étranger	A.G.I.R.C.	211	947 567,68	106	464 353,00	317	1 411 920,68
		A.R.R.C.O.	3 005	2 273 360,00	672	490 092,00	3 677	2 763 452,00
		<b>Total</b>	<b>3 216</b>	<b>3 220 927,68</b>	<b>778</b>	<b>954 445,00</b>	<b>3 994</b>	<b>4 175 372,68</b>
		Total 2000 *	3 038	3 079 681,09	750	875 692,04	3 788	3 955 373,13
		% d'évolution	5,86	4,59	3,73	8,99	5,44	5,56
	Compte de non-résident	A.G.I.R.C.	233	1 855 163,24	67	233 487,00	300	2 088 650,24
		A.R.R.C.O.	1 067	1 248 083,00	207	220 653,00	1 274	1 468 736,00
		<b>Total</b>	<b>1 300</b>	<b>3 103 246,24</b>	<b>274</b>	<b>454 140,00</b>	<b>1 574</b>	<b>3 557 386,24</b>
		Total 2000 *	1 143	2 709 038,81	228	368 167,91	1 371	3 077 206,72
		% d'évolution	13,74	14,55	20,18	23,35	14,81	15,60
<b>Total 2001</b>		<b>4 516</b>	<b>6 324 173,92</b>	<b>1 052</b>	<b>1 408 585,00</b>	<b>5 568</b>	<b>7 732 758,92</b>	
Total 2000 *		4 181	5 788 719,90	978	1 243 859,95	5 159	7 032 579,85	
	% d'évolution	8,01	9,25	7,57	13,24	7,93	9,96	

\* modification



Tableau n°2001/39 suite

## Paiements d'arrages d'allocations de retraite complémentaire

PAYS	Mode de paiement	Régimes	Allocations de retraite		Allocations de réversion		Total	
			Nombre	Montant total (€)	Nombre	Montant total (€)	Nombre	Montant total (€)
Cap-Vert	Transfert à l'étranger	A.G.I.R.C.	16	30 363,00	0	0,00	16	30 363,00
		A.R.R.C.O.	80	93 597,00	22	17 090,00	102	110 687,00
		<b>Total</b>	<b>96</b>	<b>123 960,00</b>	<b>22</b>	<b>17 090,00</b>	<b>118</b>	<b>141 050,00</b>
		Total 2000	91	96 780,43	20	16 239,02	111	113 019,45
		% d'évolution	5,49	28,08	10,00	5,24	6,31	24,80
	Compte de non-résident	A.G.I.R.C.	5	19 469,00	0	0,00	5	19 469,00
		A.R.R.C.O.	26	49 393,00	2	-260,00	28	49 133,00
		<b>Total</b>	<b>31</b>	<b>68 862,00</b>	<b>2</b>	<b>-260,00</b>	<b>33</b>	<b>68 602,00</b>
		Total 2000 *	31	66 496,00	3	686,78	34	67 182,78
		% d'évolution	0,00	3,56	-33,33	-137,86	-2,94	2,11
<b>Total 2001</b>		<b>127</b>	<b>192 822,00</b>	<b>24</b>	<b>16 830,00</b>	<b>151</b>	<b>209 652,00</b>	
Total 2000 *		122	163 276,43	23	16 925,80	145	180 202,23	
	% d'évolution	4,10	18,10	4,35	-0,57	4,14	16,34	
Congo	Transfert à l'étranger	A.G.I.R.C.	2	2 741,00	1	2 895,00	3	5 636,00
		A.R.R.C.O.	14	7 312,00	7	8 165,00	21	15 477,00
		<b>Total</b>	<b>16</b>	<b>10 053,00</b>	<b>8</b>	<b>11 060,00</b>	<b>24</b>	<b>21 113,00</b>
		Total 2000	17	7 893,52	7	15 637,61	24	23 531,13
		% d'évolution	-5,88	27,36	14,29	-29,27	0,00	-10,28
	Compte de non-résident	A.G.I.R.C.	14	172 302,00	0	0,00	14	172 302,00
		A.R.R.C.O.	34	137 250,00	3	8 409,00	37	145 659,00
		<b>Total</b>	<b>48</b>	<b>309 552,00</b>	<b>3</b>	<b>8 409,00</b>	<b>51</b>	<b>317 961,00</b>
		Total 2000 *	56	321 695,66	3	8 275,39	59	329 971,05
		% d'évolution	-14,29	-3,77	0,00	1,61	-13,56	-3,64
<b>Total 2001</b>		<b>64</b>	<b>319 605,00</b>	<b>11</b>	<b>19 469,00</b>	<b>75</b>	<b>339 074,00</b>	
Total 2000 *		73	329 589,18	10	23 913,00	83	353 502,18	
	% d'évolution	-12,33	-3,03	10,00	-18,58	-9,64	-4,08	
Côte d'Ivoire	Transfert à l'étranger	A.G.I.R.C.	47	197 485,00	18	74 054,00	65	271 539,00
		A.R.R.C.O.	126	239 722,00	33	57 151,00	159	296 873,00
		<b>Total</b>	<b>173</b>	<b>437 207,00</b>	<b>51</b>	<b>131 205,00</b>	<b>224</b>	<b>568 412,00</b>
		Total 2000 *	151	442 064,48	47	119 121,85	198	561 186,33
		% d'évolution	14,57	-1,10	8,51	10,14	13,13	1,29
	Compte de non-résident	A.G.I.R.C.	137	1 807 797,00	26	138 680,00	163	1 946 477,00
		A.R.R.C.O.	266	1 084 509,00	41	80 014,00	307	1 164 523,00
		<b>Total</b>	<b>403</b>	<b>2 892 306,00</b>	<b>67</b>	<b>218 694,00</b>	<b>470</b>	<b>3 111 000,00</b>
		Total 2000 *	378	2 706 343,74	73	220 273,86	451	2 926 617,60
		% d'évolution	6,61	6,87	-8,22	-0,72	4,21	6,30
<b>Total 2001</b>		<b>576</b>	<b>3 329 513,00</b>	<b>118</b>	<b>349 899,00</b>	<b>694</b>	<b>3 679 412,00</b>	
Total 2000 *		529	3 148 408,22	120	339 395,71	649	3 487 803,93	
	% d'évolution	8,88	5,75	-1,67	3,09	6,93	5,49	

\* modification



## Conventions bilatérales

Tableau n°2001/39 suite

## Paiements d'arrérages d'allocations de retraite complémentaire

PAYS	Mode de paiement	Régimes	Allocations de retraite		Allocations de réversion		Total	
			Nombre	Montant total (€)	Nombre	Montant total (€)	Nombre	Montant total (€)
Croatie	Transfert à l'étranger	A.G.I.R.C.	11	40 902,00	6	11 536,00	17	52 438,00
		A.R.R.C.O.	459	503 759,00	150	99 669,00	609	603 428,00
		<b>Total</b>	<b>470</b>	<b>544 661,00</b>	<b>156</b>	<b>111 205,00</b>	<b>626</b>	<b>655 866,00</b>
		Total 2000 *	434	476 637,94	159	105 944,44	593	582 582,38
	<i>% d'évolution</i>	<i>8,29</i>	<i>14,27</i>	<i>-1,89</i>	<i>4,97</i>	<i>5,56</i>	<i>12,58</i>	
	Compte de non-résident	A.G.I.R.C.	11	41 315,00	1	4 850,00	12	46 165,00
		A.R.R.C.O.	71	117 806,00	12	11 676,00	83	129 482,00
		<b>Total</b>	<b>82</b>	<b>159 121,00</b>	<b>13</b>	<b>16 526,00</b>	<b>95</b>	<b>175 647,00</b>
		Total 2000 *	220	446 872,11	10	15 681,21	230	462 553,32
	<i>% d'évolution</i>	<i>-62,73</i>	<i>-64,39</i>	<i>30,00</i>	<i>5,39</i>	<i>-58,70</i>	<i>-62,03</i>	
<b>Total 2001</b>		<b>552</b>	<b>703 782,00</b>	<b>169</b>	<b>127 731,00</b>	<b>721</b>	<b>831 513,00</b>	
Total 2000		654	923 510,05	169	121 625,65	823	1 045 135,70	
<i>% d'évolution</i>		<i>-15,60</i>	<i>-23,79</i>	<i>0,00</i>	<i>5,02</i>	<i>-12,39</i>	<i>-20,44</i>	
Etats-Unis	Transfert à l'étranger	A.G.I.R.C.	587	3 542 473,46	235	1 417 795,00	822	4 960 268,46
		A.R.R.C.O.	3 363	2 907 046,00	757	675 391,00	4 120	3 582 437,00
		<b>Total</b>	<b>3 950</b>	<b>6 449 519,46</b>	<b>992</b>	<b>2 093 186,00</b>	<b>4 942</b>	<b>8 542 705,46</b>
		Total 2000 *	3 953	6 249 378,61	1 008	2 087 726,57	4 961	8 337 105,18
	<i>% d'évolution</i>	<i>-0,08</i>	<i>3,20</i>	<i>-1,59</i>	<i>0,26</i>	<i>-0,38</i>	<i>2,47</i>	
	Compte de non-résident	A.G.I.R.C.	752	8 099 726,32	158	1 007 364,20	910	9 107 090,52
		A.R.R.C.O.	1 987	3 039 199,00	314	333 297,00	2 301	3 372 496,00
		<b>Total</b>	<b>2 739</b>	<b>11 138 925,32</b>	<b>472</b>	<b>1 340 661,20</b>	<b>3 211</b>	<b>12 479 586,52</b>
		Total 2000 *	2 543	10 544 396,07	464	1 281 432,45	3 007	11 825 828,52
	<i>% d'évolution</i>	<i>7,71</i>	<i>5,64</i>	<i>1,72</i>	<i>4,62</i>	<i>6,78</i>	<i>5,53</i>	
<b>Total 2001</b>		<b>6 689</b>	<b>17 588 444,78</b>	<b>1 464</b>	<b>3 433 847,20</b>	<b>8 153</b>	<b>21 022 291,98</b>	
Total 2000 *		6 496	16 793 774,68	1 472	3 369 159,02	7 968	20 162 933,70	
<i>% d'évolution</i>		<i>2,97</i>	<i>4,73</i>	<i>-0,54</i>	<i>1,92</i>	<i>2,32</i>	<i>4,26</i>	
Gabon	Transfert à l'étranger	A.G.I.R.C.	7	53 571,00	2	2 416,00	9	55 987,00
		A.R.R.C.O.	32	215 820,00	12	44 655,00	44	260 475,00
		<b>Total</b>	<b>39</b>	<b>269 391,00</b>	<b>14</b>	<b>47 071,00</b>	<b>53</b>	<b>316 462,00</b>
		Total 2000 *	35	235 825,96	13	55 205,44	48	291 031,40
	<i>% d'évolution</i>	<i>11,43</i>	<i>14,23</i>	<i>7,69</i>	<i>-14,73</i>	<i>10,42</i>	<i>8,74</i>	
	Compte de non-résident	A.G.I.R.C.	40	676 386,00	4	33 285,00	44	709 671,00
		A.R.R.C.O.	67	459 819,00	6	21 787,00	73	481 606,00
		<b>Total</b>	<b>107</b>	<b>1 136 205,00</b>	<b>10</b>	<b>55 072,00</b>	<b>117</b>	<b>1 191 277,00</b>
		Total 2000 *	105	1 139 861,62	9	21 238,28	114	1 161 099,90
	<i>% d'évolution</i>	<i>1,90</i>	<i>-0,32</i>	<i>11,11</i>	<i>159,31</i>	<i>2,63</i>	<i>2,60</i>	
<b>Total 2001</b>		<b>146</b>	<b>1 405 596,00</b>	<b>24</b>	<b>102 143,00</b>	<b>170</b>	<b>1 507 739,00</b>	
Total 2000		140	1 375 687,58	22	76 443,72	162	1 452 131,30	
<i>% d'évolution</i>		<i>4,29</i>	<i>2,17</i>	<i>9,09</i>	<i>33,62</i>	<i>4,94</i>	<i>3,83</i>	

\* modification





Tableau n°2001/39 suite

## Paiements d'arrages d'allocations de retraite complémentaire

PAYS	Mode de paiement	Régimes	Allocations de retraite		Allocations de réversion		Total	
			Nombre	Montant total (€)	Nombre	Montant total (€)	Nombre	Montant total (€)
Guernesey	Transfert à l'étranger	A.G.I.R.C.	0	0,00	1	1 492,00	1	1 492,00
		A.R.R.C.O.	2	3 017,00	0	0,00	2	3 017,00
		<b>Total</b>	<b>2</b>	<b>3 017,00</b>	<b>1</b>	<b>1 492,00</b>	<b>3</b>	<b>4 509,00</b>
		Total 2000	3	30 650,79	1	1 583,79	4	32 234,58
		% d'évolution	-33,33	-90,16	0,00	-5,80	-25,00	-86,01
	Compte de non-résident	A.G.I.R.C.	0	0,00	0	0,00	0	0,00
		A.R.R.C.O.	1	1 616,00	8	7 818,00	9	9 434,00
		<b>Total</b>	<b>1</b>	<b>1 616,00</b>	<b>8</b>	<b>7 818,00</b>	<b>9</b>	<b>9 434,00</b>
		Total 2000	1	6 449,36	1	1 442,02	2	7 891,38
		% d'évolution	0,00	-74,94	700,00	442,16	350,00	19,55
<b>Total 2001</b>		<b>3</b>	<b>4 633,00</b>	<b>9</b>	<b>9 310,00</b>	<b>12</b>	<b>13 943,00</b>	
Total 2000		4	37 100,15	2	3 025,81	6	40 125,96	
	% d'évolution	-25,00	-87,51	350,00	207,69	100,00	-65,25	
Israël	Transfert à l'étranger	A.G.I.R.C.	181	718 057,09	84	239 990,00	265	958 047,09
		A.R.R.C.O.	1 057	1 357 154,00	349	327 796,00	1 406	1 684 950,00
		<b>Total</b>	<b>1 238</b>	<b>2 075 211,09</b>	<b>433</b>	<b>567 786,00</b>	<b>1 671</b>	<b>2 642 997,09</b>
		Total 2000 *	1 204	2 046 177,25	421	562 427,56	1 625	2 608 604,81
		% d'évolution	2,82	1,42	2,85	0,95	2,83	1,32
	Compte de non-résident	A.G.I.R.C.	391	3 008 394,53	99	425 370,00	490	3 433 764,53
		A.R.R.C.O.	1 236	2 291 356,00	251	289 722,00	1 487	2 581 078,00
		<b>Total</b>	<b>1 627</b>	<b>5 299 750,53</b>	<b>350</b>	<b>715 092,00</b>	<b>1 977</b>	<b>6 014 842,53</b>
		Total 2000 *	1 526	4 797 980,86	325	637 714,99	1 851	5 435 695,85
		% d'évolution	6,62	10,46	7,69	12,13	6,81	10,65
<b>Total 2001</b>		<b>2 865</b>	<b>7 374 961,62</b>	<b>783</b>	<b>1 282 878,00</b>	<b>3 648</b>	<b>8 657 839,62</b>	
Total 2000 *		2 730	6 844 158,11	746	1 200 142,55	3 476	8 044 300,66	
	% d'évolution	4,95	7,76	4,96	6,89	4,95	7,63	
Jersey	Transfert à l'étranger	A.G.I.R.C.	3	16 563,00	1	8 213,00	4	24 776,00
		A.R.R.C.O.	2	24 502,00	1	479,00	3	24 981,00
		<b>Total</b>	<b>5</b>	<b>41 065,00</b>	<b>2</b>	<b>8 692,00</b>	<b>7</b>	<b>49 757,00</b>
		Total 2000	3	19 173,52	2	6 527,41	5	25 700,93
		% d'évolution	66,67	114,18	0,00	33,16	40,00	93,60
	Compte de non-résident	A.G.I.R.C.	1	13 828,00	0	0,00	1	13 828,00
		A.R.R.C.O.	2	1 499,00	0	0,00	2	1 499,00
		<b>Total</b>	<b>3</b>	<b>15 327,00</b>	<b>0</b>	<b>0,00</b>	<b>3</b>	<b>15 327,00</b>
		Total 2000	2	16 719,08	0	0,00	2	16 719,08
		% d'évolution	50,00	-8,33			50,00	-8,33
<b>Total 2001</b>		<b>8</b>	<b>56 392,00</b>	<b>2</b>	<b>8 692,00</b>	<b>10</b>	<b>65 084,00</b>	
Total 2000		5	35 892,60	2	6 527,41	7	42 420,01	
	% d'évolution	60,00	57,11	0,00	33,16	42,86	53,43	

\* modification



## Conventions bilatérales

Tableau n°2001/39 suite

## Paiements d'arrages d'allocations de retraite complémentaire

PAYS	Mode de paiement	Régimes	Allocations de retraite		Allocations de réversion		Total	
			Nombre	Montant total (€)	Nombre	Montant total (€)	Nombre	Montant total (€)
Macédoine	Transfert à l'étranger	A.G.I.R.C.	0	0,00	0	0,00	0	0,00
		A.R.R.C.O.	31	38 142,00	6	2 757,00	37	40 899,00
		<b>Total</b>	<b>31</b>	<b>38 142,00</b>	<b>6</b>	<b>2 757,00</b>	<b>37</b>	<b>40 899,00</b>
		Total 2000 *	25	31 085,88	7	3 480,11	32	34 565,99
		% d'évolution	24,00	22,70	-14,29	-20,78	15,63	18,32
	Compte de non-résident	A.G.I.R.C.	0	0,00	0	0,00	0	0,00
		A.R.R.C.O.	7	10 537,00	1	2 729,00	8	13 266,00
		<b>Total</b>	<b>7</b>	<b>10 537,00</b>	<b>1</b>	<b>2 729,00</b>	<b>8</b>	<b>13 266,00</b>
		Total 2000	10	12 446,40	1	2 684,93	11	15 131,33
		% d'évolution	-30,00	-15,34	0,00	1,64	-27,27	-12,33
<b>Total 2001</b>		<b>38</b>	<b>48 679,00</b>	<b>7</b>	<b>5 486,00</b>	<b>45</b>	<b>54 165,00</b>	
Total 2000 *		35	43 532,28	8	6 165,04	43	49 697,32	
	% d'évolution	8,57	11,82	-12,50	-11,01	4,65	8,99	
Madagascar	Transfert à l'étranger	A.G.I.R.C.	24	113 639,00	5	18 312,00	29	131 951,00
		A.R.R.C.O.	136	299 835,00	48	114 035,00	184	413 870,00
		<b>Total</b>	<b>160</b>	<b>413 474,00</b>	<b>53</b>	<b>132 347,00</b>	<b>213</b>	<b>545 821,00</b>
		Total 2000 *	132	343 785,66	50	93 054,57	182	436 840,23
		% d'évolution	21,21	20,27	6,00	42,23	17,03	24,95
	Compte de non-résident	A.G.I.R.C.	137	1 526 440,00	18	84 573,00	155	1 611 013,00
		A.R.R.C.O.	285	1 274 815,00	37	99 081,00	322	1 373 896,00
		<b>Total</b>	<b>422</b>	<b>2 801 255,00</b>	<b>55</b>	<b>183 654,00</b>	<b>477</b>	<b>2 984 909,00</b>
		Total 2000 *	369	2 429 351,93	54	233 206,42	423	2 662 558,35
		% d'évolution	14,36	15,31	1,85	-21,25	12,77	12,11
<b>Total 2001</b>		<b>582</b>	<b>3 214 729,00</b>	<b>108</b>	<b>316 001,00</b>	<b>690</b>	<b>3 530 730,00</b>	
Total 2000 *		501	2 773 137,59	104	326 260,99	605	3 099 398,58	
	% d'évolution	16,17	15,92	3,85	-3,14	14,05	13,92	
Mali	Transfert à l'étranger	A.G.I.R.C.	3	1 049,00	1	3 736,00	4	4 785,00
		A.R.R.C.O.	528	428 286,00	61	68 007,00	589	496 293,00
		<b>Total</b>	<b>531</b>	<b>429 335,00</b>	<b>62</b>	<b>71 743,00</b>	<b>593</b>	<b>501 078,00</b>
		Total 2000	285	281 117,82	49	44 950,95	334	326 068,77
		% d'évolution	86,32	52,72	26,53	59,60	77,54	53,67
	Compte de non-résident	A.G.I.R.C.	5	85 028,00	1	1 975,00	6	87 003,00
		A.R.R.C.O.	43	120 648,00	10	16 156,00	53	136 804,00
		<b>Total</b>	<b>48</b>	<b>205 676,00</b>	<b>11</b>	<b>18 131,00</b>	<b>59</b>	<b>223 807,00</b>
		Total 2000	38	224 840,80	13	28 471,25	51	253 312,05
		% d'évolution	26,32	-8,52	-15,38	-36,32	15,69	-11,65
<b>Total 2001</b>		<b>579</b>	<b>635 011,00</b>	<b>73</b>	<b>89 874,00</b>	<b>652</b>	<b>724 885,00</b>	
Total 2000		323	505 958,62	62	73 422,20	385	579 380,82	
	% d'évolution	79,26	25,51	17,74	22,41	69,35	25,11	

\* modification



Tableau n°2001/39 suite

## Paievements d'arrages d'allocations de retraite complémentaire

PAYS	Mode de paiement	Régimes	Allocations de retraite		Allocations de réversion		Total	
			Nombre	Montant total (€)	Nombre	Montant total (€)	Nombre	Montant total (€)
Maroc	Transfert à l'étranger	A.G.I.R.C.	99	1 104 962,19	25	159 129,00	124	1 264 091,19
		A.R.R.C.O.	23 093	25 524 085,00	15 919	10 988 362,00	39 012	36 512 447,00
		<b>Total</b>	<b>23 192</b>	<b>26 629 047,19</b>	<b>15 944</b>	<b>11 147 491,00</b>	<b>39 136</b>	<b>37 776 538,19</b>
		Total 2000 *	22 899	25 522 698,12	15 375	10 225 956,23	38 274	35 748 654,35
	<i>% d'évolution</i>	<i>1,28</i>	<i>4,33</i>	<i>3,70</i>	<i>9,01</i>	<i>2,25</i>	<i>5,67</i>	
	Compte de non-résident	A.G.I.R.C.	347	3 714 689,65	72	408 717,00	419	4 123 406,65
		A.R.R.C.O.	2 828	6 768 976,00	490	565 594,00	3 318	7 334 570,00
		<b>Total</b>	<b>3 175</b>	<b>10 483 665,65</b>	<b>562</b>	<b>974 311,00</b>	<b>3 737</b>	<b>11 457 976,65</b>
		Total 2000 *	3 151	10 046 411,42	487	922 238,03	3 638	10 968 649,45
	<i>% d'évolution</i>	<i>0,76</i>	<i>4,35</i>	<i>15,40</i>	<i>5,65</i>	<i>2,72</i>	<i>4,46</i>	
<b>Total 2001</b>		<b>26 367</b>	<b>37 112 712,84</b>	<b>16 506</b>	<b>12 121 802,00</b>	<b>42 873</b>	<b>49 234 514,84</b>	
Total 2000 *		26 050	35 569 109,54	15 862	11 148 194,26	41 912	46 717 303,80	
<i>% d'évolution</i>		<i>1,22</i>	<i>4,34</i>	<i>4,06</i>	<i>8,73</i>	<i>2,29</i>	<i>5,39</i>	
Mauritanie	Transfert à l'étranger	A.G.I.R.C.	3	16 947,00	0	0,00	3	16 947,00
		A.R.R.C.O.	199	142 922,00	70	74 792,00	269	217 714,00
		<b>Total</b>	<b>202</b>	<b>159 869,00</b>	<b>70</b>	<b>74 792,00</b>	<b>272</b>	<b>234 661,00</b>
		Total 2000	129	93 646,82	53	50 603,47	182	144 250,29
	<i>% d'évolution</i>	<i>56,59</i>	<i>70,71</i>	<i>32,08</i>	<i>47,80</i>	<i>49,45</i>	<i>62,68</i>	
	Compte de non-résident	A.G.I.R.C.	5	41 635,00	0	0,00	5	41 635,00
		A.R.R.C.O.	32	71 578,00	8	9 252,00	40	80 830,00
		<b>Total</b>	<b>37</b>	<b>113 213,00</b>	<b>8</b>	<b>9 252,00</b>	<b>45</b>	<b>122 465,00</b>
		Total 2000	35	113 596,93	10	7 529,31	45	121 126,24
	<i>% d'évolution</i>	<i>5,71</i>	<i>-0,34</i>	<i>-20,00</i>	<i>22,88</i>	<i>0,00</i>	<i>1,11</i>	
<b>Total 2001</b>		<b>239</b>	<b>273 082,00</b>	<b>78</b>	<b>84 044,00</b>	<b>317</b>	<b>357 126,00</b>	
Total 2000		164	207 243,75	63	58 132,78	227	265 376,53	
<i>% d'évolution</i>		<i>45,73</i>	<i>31,77</i>	<i>23,81</i>	<i>44,57</i>	<i>39,65</i>	<i>34,57</i>	
Monaco	Transfert à l'étranger	A.G.I.R.C.	513	5 264 286,00	206	1 020 885,00	719	6 285 171,00
		A.R.R.C.O.	3 570	9 291 341,00	1 120	2 023 771,00	4 690	11 315 112,00
		<b>Total</b>	<b>4 083</b>	<b>14 555 627,00</b>	<b>1 326</b>	<b>3 044 656,00</b>	<b>5 409</b>	<b>17 600 283,00</b>
		Total 2000 *	4 127	14 121 562,84	1 336	2 952 401,16	5 463	17 073 964,00
	<i>% d'évolution</i>	<i>-1,07</i>	<i>3,07</i>	<i>-0,75</i>	<i>3,12</i>	<i>-0,99</i>	<i>3,08</i>	
	Compte de non-résident	A.G.I.R.C.	465	5 461 678,00	181	1 460 182,82	646	6 921 860,82
		A.R.R.C.O.	3 322	7 171 410,00	950	1 264 221,00	4 272	8 435 631,00
		<b>Total</b>	<b>3 787</b>	<b>12 633 088,00</b>	<b>1 131</b>	<b>2 724 403,82</b>	<b>4 918</b>	<b>15 357 491,82</b>
		Total 2000 *	3 713	11 801 290,94	1 102	2 619 872,08	4 815	14 421 163,02
	<i>% d'évolution</i>	<i>1,99</i>	<i>7,05</i>	<i>2,63</i>	<i>3,99</i>	<i>2,14</i>	<i>6,49</i>	
<b>Total 2001</b>		<b>7 870</b>	<b>27 188 715,00</b>	<b>2 457</b>	<b>5 769 059,82</b>	<b>10 327</b>	<b>32 957 774,82</b>	
Total 2000		7 840	25 922 853,78	2 438	5 572 273,24	10 278	31 495 127,02	
<i>% d'évolution</i>		<i>0,38</i>	<i>4,88</i>	<i>0,78</i>	<i>3,53</i>	<i>0,48</i>	<i>4,64</i>	

\* modification



## Conventions bilatérales

Tableau n°2001/39 suite

## Paiements d'arrages d'allocations de retraite complémentaire

PAYS	Mode de paiement	Régimes	Allocations de retraite		Allocations de réversion		Total	
			Nombre	Montant total (€)	Nombre	Montant total (€)	Nombre	Montant total (€)
Niger	Transfert à l'étranger	A.G.I.R.C.	1	20 601,00	1	391,00	2	20 992,00
		A.R.R.C.O.	5	13 695,00	4	13 866,00	9	27 561,00
		<b>Total</b>	<b>6</b>	<b>34 296,00</b>	<b>5</b>	<b>14 257,00</b>	<b>11</b>	<b>48 553,00</b>
		Total 2000	5	13 127,54	5	14 295,15	10	27 422,69
		% d'évolution	20,00	161,25	0,00	-0,27	10,00	77,05
	Compte de non-résident	A.G.I.R.C.	5	53 255,00	1	2 850,00	6	56 105,00
		A.R.R.C.O.	10	52 182,00	3	3 948,00	13	56 130,00
		<b>Total</b>	<b>15</b>	<b>105 437,00</b>	<b>4</b>	<b>6 798,00</b>	<b>19</b>	<b>112 235,00</b>
		Total 2000	15	102 376,06	2	6 463,07	17	108 839,13
		% d'évolution	0,00	2,99	100,00	5,18	11,76	3,12
<b>Total 2001</b>		<b>21</b>	<b>139 733,00</b>	<b>9</b>	<b>21 055,00</b>	<b>30</b>	<b>160 788,00</b>	
Total 2000		20	115 503,60	7	20 758,22	27	136 261,82	
	% d'évolution	5,00	20,98	28,57	1,43	11,11	18,00	
Philippines	Transfert à l'étranger	A.G.I.R.C.	7	106 848,00	3	16 447,00	10	123 295,00
		A.R.R.C.O.	29	47 158,00	4	3 907,00	33	51 065,00
		<b>Total</b>	<b>36</b>	<b>154 006,00</b>	<b>7</b>	<b>20 354,00</b>	<b>43</b>	<b>174 360,00</b>
		Total 2000 *	29	88 430,71	5	16 169,04	34	104 599,75
		% d'évolution	24,14	74,15	40,00	25,88	26,47	66,69
	Compte de non-résident	A.G.I.R.C.	10	116 042,00	0	0,00	10	116 042,00
		A.R.R.C.O.	35	82 319,00	1	1 184,00	36	83 503,00
		<b>Total</b>	<b>45</b>	<b>198 361,00</b>	<b>1</b>	<b>1 184,00</b>	<b>46</b>	<b>199 545,00</b>
		Total 2000 *	52	286 817,88	2	1 283,47	54	288 101,35
		% d'évolution	-13,46	-30,84	-50,00	-7,75	-14,81	-30,74
<b>Total 2001</b>		<b>81</b>	<b>352 367,00</b>	<b>8</b>	<b>21 538,00</b>	<b>89</b>	<b>373 905,00</b>	
Total 2000 *		81	375 248,59	7	17 452,51	88	392 701,10	
	% d'évolution	0,00	-6,10	14,29	23,41	1,14	-4,79	
Pologne	Transfert à l'étranger	A.G.I.R.C.	30	90 922,00	19	45 594,00	49	136 516,00
		A.R.R.C.O.	5 753	1 183 000,00	8 218	1 902 026,00	13 971	3 085 026,00
		<b>Total</b>	<b>5 783</b>	<b>1 273 922,00</b>	<b>8 237</b>	<b>1 947 620,00</b>	<b>14 020</b>	<b>3 221 542,00</b>
		Total 2000 *	6 471	1 548 550,47	9 239	2 342 445,49	15 710	3 890 995,96
		% d'évolution	-10,63	-17,73	-10,85	-16,86	-10,76	-17,21
	Compte de non-résident	A.G.I.R.C.	24	65 782,00	7	32 136,00	31	97 918,00
		A.R.R.C.O.	206	177 247,00	97	77 240,00	303	254 487,00
		<b>Total</b>	<b>230</b>	<b>243 029,00</b>	<b>104</b>	<b>109 376,00</b>	<b>334</b>	<b>352 405,00</b>
		Total 2000 *	218	221 764,81	109	99 458,37	327	321 223,18
		% d'évolution	5,50	9,59	-4,59	9,97	2,14	9,71
<b>Total 2001</b>		<b>6 013</b>	<b>1 516 951,00</b>	<b>8 341</b>	<b>2 056 996,00</b>	<b>14 354</b>	<b>3 573 947,00</b>	
Total 2000 *		6 689	1 770 315,28	9 348	2 441 903,86	16 037	4 212 219,14	
	% d'évolution	-10,11	-14,31	-10,77	-15,76	-10,49	-15,15	

\* modification



Tableau n°2001/39 suite

## Paiements d'arrages d'allocations de retraite complémentaire

PAYS	Mode de paiement	Régimes	Allocations de retraite		Allocations de réversion		Total	
			Nombre	Montant total (€)	Nombre	Montant total (€)	Nombre	Montant total (€)
Polynésie Française	Transfert à l'étranger	A.G.I.R.C.	14	114 819,00	2	7 536,00	16	122 355,00
		A.R.R.C.O.	115	226 660,00	25	26 210,00	140	252 870,00
		<b>Total</b>	<b>129</b>	<b>341 479,00</b>	<b>27</b>	<b>33 746,00</b>	<b>156</b>	<b>375 225,00</b>
		Total 2000	110	335 224,72	20	27 308,21	130	362 532,93
	<i>% d'évolution</i>	<i>17,27</i>	<i>1,87</i>	<i>35,00</i>	<i>23,57</i>	<i>20,00</i>	<i>3,50</i>	
	Compte de non-résident	A.G.I.R.C.	81	546 481,08	15	79 092,26	96	625 573,34
		A.R.R.C.O.	363	677 176,00	58	66 054,00	421	743 230,00
		<b>Total</b>	<b>444</b>	<b>1 223 657,08</b>	<b>73</b>	<b>145 146,26</b>	<b>517</b>	<b>1 368 803,34</b>
		Total 2000	384	993 206,85	65	136 713,83	449	1 129 920,68
	<i>% d'évolution</i>	<i>15,63</i>	<i>23,20</i>	<i>12,31</i>	<i>6,17</i>	<i>15,14</i>	<i>21,14</i>	
<b>Total 2001</b>		<b>573</b>	<b>1 565 136,08</b>	<b>100</b>	<b>178 892,26</b>	<b>673</b>	<b>1 744 028,34</b>	
Total 2000		494	1 328 431,57	85	164 022,04	579	1 492 453,61	
<i>% d'évolution</i>		<i>15,99</i>	<i>17,82</i>	<i>17,65</i>	<i>9,07</i>	<i>16,23</i>	<i>16,86</i>	
Québec	Transfert à l'étranger	A.G.I.R.C.	110	380 329,00	30	113 238,00	140	493 567,00
		A.R.R.C.O.	969	931 540,00	264	203 051,00	1 233	1 134 591,00
		<b>Total</b>	<b>1 079</b>	<b>1 311 869,00</b>	<b>294</b>	<b>316 289,00</b>	<b>1 373</b>	<b>1 628 158,00</b>
		Total 2000	1 133	1 383 118,09	298	350 956,85	1 431	1 734 074,94
	<i>% d'évolution</i>	<i>-4,77</i>	<i>-5,15</i>	<i>-1,34</i>	<i>-9,88</i>	<i>-4,05</i>	<i>-6,11</i>	
	Compte de non-résident	A.G.I.R.C.	85	704 126,00	24	106 813,00	109	810 939,00
		A.R.R.C.O.	460	632 005,00	85	87 429,00	545	719 434,00
		<b>Total</b>	<b>545</b>	<b>1 336 131,00</b>	<b>109</b>	<b>194 242,00</b>	<b>654</b>	<b>1 530 373,00</b>
		Total 2000	576	1 519 990,04	116	194 284,53	692	1 714 274,57
	<i>% d'évolution</i>	<i>-5,38</i>	<i>-12,10</i>	<i>-6,03</i>	<i>-0,02</i>	<i>-5,49</i>	<i>-10,73</i>	
<b>Total 2001</b>		<b>1 624</b>	<b>2 648 000,00</b>	<b>403</b>	<b>510 531,00</b>	<b>2 027</b>	<b>3 158 531,00</b>	
Total 2000		1 709	2 903 108,13	414	545 241,38	2 123	3 448 349,51	
<i>% d'évolution</i>		<i>-4,97</i>	<i>-8,79</i>	<i>-2,66</i>	<i>-6,37</i>	<i>-4,52</i>	<i>-8,40</i>	
République Tchèque	Transfert à l'étranger	A.G.I.R.C.	10	38 990,00	6	8 576,00	16	47 566,00
		A.R.R.C.O.	215	81 061,00	188	53 039,69	403	134 100,69
		<b>Total</b>	<b>225</b>	<b>120 051,00</b>	<b>194</b>	<b>61 615,69</b>	<b>419</b>	<b>181 666,69</b>
		Total 2000	260	120 921,04	205	70 494,70	465	191 415,74
	<i>% d'évolution</i>	<i>-13,46</i>	<i>-0,72</i>	<i>-5,37</i>	<i>-12,60</i>	<i>-9,89</i>	<i>-5,09</i>	
	Compte de non-résident	A.G.I.R.C.	9	43 118,00	2	5 528,00	11	48 646,00
		A.R.R.C.O.	23	38 981,00	4	1 772,00	27	40 753,00
		<b>Total</b>	<b>32</b>	<b>82 099,00</b>	<b>6</b>	<b>7 300,00</b>	<b>38</b>	<b>89 399,00</b>
		Total 2000	23	49 526,54	10	7 931,61	33	57 458,15
	<i>% d'évolution</i>	<i>39,13</i>	<i>65,77</i>	<i>-40,00</i>	<i>-7,96</i>	<i>15,15</i>	<i>55,59</i>	
<b>Total 2001</b>		<b>257</b>	<b>202 150,00</b>	<b>200</b>	<b>68 915,69</b>	<b>457</b>	<b>271 065,69</b>	
Total 2000		283	170 447,58	215	78 426,31	498	248 873,89	
<i>% d'évolution</i>		<i>-9,19</i>	<i>18,60</i>	<i>-6,98</i>	<i>-12,13</i>	<i>-8,23</i>	<i>8,92</i>	



## Conventions bilatérales

Tableau n°2001/39 suite

## Paiements d'arrages d'allocations de retraite complémentaire

PAYS	Mode de paiement	Régimes	Allocations de retraite		Allocations de réversion		Total	
			Nombre	Montant total (€)	Nombre	Montant total (€)	Nombre	Montant total (€)
Roumanie	Transfert à l'étranger	A.G.I.R.C.	14	48 915,00	5	7 142,00	19	56 057,00
		A.R.R.C.O.	31	37 705,00	14	15 650,00	45	53 355,00
		<b>Total</b>	<b>45</b>	<b>86 620,00</b>	<b>19</b>	<b>22 792,00</b>	<b>64</b>	<b>109 412,00</b>
		Total 2000 *	42	91 812,89	11	18 430,33	53	110 243,22
		% d'évolution	7,14	-5,66	72,73	23,67	20,75	-0,75
	Compte de non-résident	A.G.I.R.C.	8	36 646,00	1	695,00	9	37 341,00
		A.R.R.C.O.	22	41 915,00	1	1 039,00	23	42 954,00
		<b>Total</b>	<b>30</b>	<b>78 561,00</b>	<b>2</b>	<b>1 734,00</b>	<b>32</b>	<b>80 295,00</b>
		Total 2000 *	29	66 703,91	2	1 705,91	31	68 409,82
		% d'évolution	3,45	17,78	0,00	1,65	3,23	17,37
<b>Total 2001</b>		<b>75</b>	<b>165 181,00</b>	<b>21</b>	<b>24 526,00</b>	<b>96</b>	<b>189 707,00</b>	
Total 2000		71	158 516,80	13	20 136,24	84	178 653,04	
	% d'évolution	5,63	4,20	61,54	21,80	14,29	6,19	
Saint-Marin	Transfert à l'étranger	A.G.I.R.C.	2	2 058,00	1	1 459,00	3	3 517,00
		A.R.R.C.O.	77	71 018,00	24	13 426,00	101	84 444,00
		<b>Total</b>	<b>79</b>	<b>73 076,00</b>	<b>25</b>	<b>14 885,00</b>	<b>104</b>	<b>87 961,00</b>
		Total 2000	69	56 719,26	22	13 071,89	91	69 791,15
		% d'évolution	14,49	28,84	13,64	13,87	14,29	26,03
	Compte de non-résident	A.G.I.R.C.	0	0,00	0	0,00	0	0,00
		A.R.R.C.O.	4	7 654,00	0	0,00	4	7 654,00
		<b>Total</b>	<b>4</b>	<b>7 654,00</b>	<b>0</b>	<b>0,00</b>	<b>4</b>	<b>7 654,00</b>
		Total 2000	6	25 080,91	0	0,00	6	25 080,91
		% d'évolution	-33,33	-69,48			-33,33	-69,48
<b>Total 2001</b>		<b>83</b>	<b>80 730,00</b>	<b>25</b>	<b>14 885,00</b>	<b>108</b>	<b>95 615,00</b>	
Total 2000		75	81 800,17	22	13 071,89	97	94 872,06	
	% d'évolution	10,67	-1,31	13,64	13,87	11,34	0,78	
Sénégal	Transfert à l'étranger	A.G.I.R.C.	43	243 855,00	23	105 928,00	66	349 783,00
		A.R.R.C.O.	1 482	1 747 080,00	564	568 031,00	2 046	2 315 111,00
		<b>Total</b>	<b>1 525</b>	<b>1 990 935,00</b>	<b>587</b>	<b>673 959,00</b>	<b>2 112</b>	<b>2 664 894,00</b>
		Total 2000 *	1 152	1 746 964,21	509	545 043,05	1 661	2 292 007,26
		% d'évolution	32,38	13,97	15,32	23,65	27,15	16,27
	Compte de non-résident	A.G.I.R.C.	89	1 014 499,00	19	155 062,00	108	1 169 561,00
		A.R.R.C.O.	348	1 033 676,00	55	139 243,00	403	1 172 919,00
		<b>Total</b>	<b>437</b>	<b>2 048 175,00</b>	<b>74</b>	<b>294 305,00</b>	<b>511</b>	<b>2 342 480,00</b>
		Total 2000 *	404	1 898 043,28	72	277 263,01	476	2 175 306,29
		% d'évolution	8,17	7,91	2,78	6,15	7,35	7,69
<b>Total 2001</b>		<b>1 962</b>	<b>4 039 110,00</b>	<b>661</b>	<b>968 264,00</b>	<b>2 623</b>	<b>5 007 374,00</b>	
Total 2000 *		1 556	3 645 007,49	581	822 306,06	2 137	4 467 313,55	
	% d'évolution	26,09	10,81	13,77	17,75	22,74	12,09	

\* modification



Tableau n°2001/39 suite

## Paiements d'arrages d'allocations de retraite complémentaire

PAYS	Mode de paiement	Régimes	Allocations de retraite		Allocations de réversion		Total	
			Nombre	Montant total (€)	Nombre	Montant total (€)	Nombre	Montant total (€)
Slovaquie	Transfert à l'étranger	A.G.I.R.C.	1	619,00	1	2 892,00	2	3 511,00
		A.R.R.C.O.	513	89 090,00	590	68 462,00	1 103	157 552,00
		<b>Total</b>	<b>514</b>	<b>89 709,00</b>	<b>591</b>	<b>71 354,00</b>	<b>1 105</b>	<b>161 063,00</b>
		Total 2000	613	118 614,81	670	109 515,71	1 283	228 130,52
	<i>% d'évolution</i>	<i>-16,15</i>	<i>-24,37</i>	<i>-11,79</i>	<i>-34,85</i>	<i>-13,87</i>	<i>-29,40</i>	
	Compte de non-résident	A.G.I.R.C.	1	6 114,00	0	0,00	1	6 114,00
		A.R.R.C.O.	15	19 647,00	5	1 343,00	20	20 990,00
		<b>Total</b>	<b>16</b>	<b>25 761,00</b>	<b>5</b>	<b>1 343,00</b>	<b>21</b>	<b>27 104,00</b>
		Total 2000	16	25 233,98	11	2 293,44	27	27 527,42
	<i>% d'évolution</i>	<i>0,00</i>	<i>2,09</i>	<i>-54,55</i>	<i>-41,44</i>	<i>-22,22</i>	<i>-1,54</i>	
<b>Total 2001</b>	<b>530</b>	<b>115 470,00</b>	<b>596</b>	<b>72 697,00</b>	<b>1 126</b>	<b>188 167,00</b>		
Total 2000	629	143 848,79	681	111 809,15	1 310	255 657,94		
<i>% d'évolution</i>	<i>-15,74</i>	<i>-19,73</i>	<i>-12,48</i>	<i>-34,98</i>	<i>-14,05</i>	<i>-26,40</i>		
Slovénie	Transfert à l'étranger	A.G.I.R.C.	10	17 309,00	5	23 613,00	15	40 922,00
		A.R.R.C.O.	273	194 353,00	122	61 007,00	395	255 360,00
		<b>Total</b>	<b>283</b>	<b>211 662,00</b>	<b>127</b>	<b>84 620,00</b>	<b>410</b>	<b>296 282,00</b>
		Total 2000	300	205 395,16	183	92 835,63	483	298 230,79
	<i>% d'évolution</i>	<i>-5,67</i>	<i>3,05</i>	<i>-30,60</i>	<i>-8,85</i>	<i>-15,11</i>	<i>-0,65</i>	
	Compte de non-résident	A.G.I.R.C.	6	23 012,00	0	0,00	6	23 012,00
		A.R.R.C.O.	18	23 326,00	4	6 668,00	22	29 994,00
		<b>Total</b>	<b>24</b>	<b>46 338,00</b>	<b>4</b>	<b>6 668,00</b>	<b>28</b>	<b>53 006,00</b>
		Total 2000	21	54 756,01	4	7 911,96	25	62 667,97
	<i>% d'évolution</i>	<i>14,29</i>	<i>-15,37</i>	<i>0,00</i>	<i>-15,72</i>	<i>12,00</i>	<i>-15,42</i>	
<b>Total 2001</b>	<b>307</b>	<b>258 000,00</b>	<b>131</b>	<b>91 288,00</b>	<b>438</b>	<b>349 288,00</b>		
Total 2000	321	260 151,17	187	100 747,59	508	360 898,76		
<i>% d'évolution</i>	<i>-4,36</i>	<i>-0,83</i>	<i>-29,95</i>	<i>-9,39</i>	<i>-13,78</i>	<i>-3,22</i>		
Suisse	Transfert à l'étranger	A.G.I.R.C.	846	10 965 684,22	478	3 569 932,00	1 324	14 535 616,22
		A.R.R.C.O.	2 777	4 218 585,00	943	1 285 007,00	3 720	5 503 592,00
		<b>Total</b>	<b>3 623</b>	<b>15 184 269,22</b>	<b>1 421</b>	<b>4 854 939,00</b>	<b>5 044</b>	<b>20 039 208,22</b>
		Total 2000 *	3 593	14 631 181,85	1 483	4 963 494,09	5 076	19 594 675,94
	<i>% d'évolution</i>	<i>0,83</i>	<i>3,78</i>	<i>-4,18</i>	<i>-2,19</i>	<i>-0,63</i>	<i>2,27</i>	
	Compte de non-résident	A.G.I.R.C.	952	12 845 936,66	315	2 446 714,02	1 267	15 292 650,68
		A.R.R.C.O.	3 015	4 830 325,00	654	854 392,00	3 669	5 684 717,00
		<b>Total</b>	<b>3 967</b>	<b>17 676 261,66</b>	<b>969</b>	<b>3 301 106,02</b>	<b>4 936</b>	<b>20 977 367,68</b>
		Total 2000 *	3 798	16 748 005,77	951	3 182 319,29	4 749	19 930 325,06
	<i>% d'évolution</i>	<i>4,45</i>	<i>5,54</i>	<i>1,89</i>	<i>3,73</i>	<i>3,94</i>	<i>5,25</i>	
<b>Total 2001</b>	<b>7 590</b>	<b>32 860 530,88</b>	<b>2 390</b>	<b>8 156 045,02</b>	<b>9 980</b>	<b>41 016 575,90</b>		
Total 2000 *	7 391	31 379 187,62	2 434	8 145 813,38	9 825	39 525 001,00		
<i>% d'évolution</i>	<i>2,69</i>	<i>4,72</i>	<i>-1,81</i>	<i>0,13</i>	<i>1,58</i>	<i>3,77</i>		

\* modification



## Conventions bilatérales

Tableau n°2001/39 suite

## Paiements d'arrages d'allocations de retraite complémentaire

PAYS	Mode de paiement	Régimes	Allocations de retraite		Allocations de réversion		Total	
			Nombre	Montant total (€)	Nombre	Montant total (€)	Nombre	Montant total (€)
Togo	Transfert à l'étranger	A.G.I.R.C.	8	29 240,00	1	70,00	9	29 310,00
		A.R.R.C.O.	58	117 828,00	12	18 229,00	70	136 057,00
		<b>Total</b>	<b>66</b>	<b>147 068,00</b>	<b>13</b>	<b>18 299,00</b>	<b>79</b>	<b>165 367,00</b>
		Total 2000	64	159 823,00	10	14 041,00	74	173 864,00
	<i>% d'évolution</i>	<i>3,13</i>	<i>-7,98</i>	<i>30,00</i>	<i>30,33</i>	<i>6,76</i>	<i>-4,89</i>	
	Compte de non-résident	A.G.I.R.C.	14	142 418,00	2	25 599,00	16	168 017,00
		A.R.R.C.O.	49	168 586,00	3	7 249,00	52	175 835,00
		<b>Total</b>	<b>63</b>	<b>311 004,00</b>	<b>5</b>	<b>32 848,00</b>	<b>68</b>	<b>343 852,00</b>
		Total 2000	70	371 707,90	6	37 932,22	76	409 640,12
	<i>% d'évolution</i>	<i>-10,00</i>	<i>-16,33</i>	<i>-16,67</i>	<i>-13,40</i>	<i>-10,53</i>	<i>-16,06</i>	
<b>Total 2001</b>	<b>129</b>	<b>458 072,00</b>	<b>18</b>	<b>51 147,00</b>	<b>147</b>	<b>509 219,00</b>		
Total 2000	134	531 530,90	16	51 973,22	150	583 504,12		
<i>% d'évolution</i>	<i>-3,73</i>	<i>-13,82</i>	<i>12,50</i>	<i>-1,59</i>	<i>-2,00</i>	<i>-12,73</i>		
Tunisie	Transfert à l'étranger	A.G.I.R.C.	42	200 067,18	12	39 567,00	54	239 634,18
		A.R.R.C.O.	11 294	9 354 649,00	3 857	2 287 920,00	15 151	11 642 569,00
		<b>Total</b>	<b>11 336</b>	<b>9 554 716,18</b>	<b>3 869</b>	<b>2 327 487,00</b>	<b>15 205</b>	<b>11 882 203,18</b>
		Total 2000 *	10 309	8 780 442,93	3 380	1 960 365,56	13 689	10 740 808,49
	<i>% d'évolution</i>	<i>9,96</i>	<i>8,82</i>	<i>14,47</i>	<i>18,73</i>	<i>11,07</i>	<i>10,63</i>	
	Compte de non-résident	A.G.I.R.C.	70	486 775,05	13	60 685,00	83	547 460,05
		A.R.R.C.O.	1 025	1 631 604,00	203	166 174,00	1 228	1 797 778,00
		<b>Total</b>	<b>1 095</b>	<b>2 118 379,05</b>	<b>216</b>	<b>226 859,00</b>	<b>1 311</b>	<b>2 345 238,05</b>
		Total 2000 *	1 063	1 919 142,10	183	204 653,98	1 246	2 123 796,08
	<i>% d'évolution</i>	<i>3,01</i>	<i>10,38</i>	<i>18,03</i>	<i>10,85</i>	<i>5,22</i>	<i>10,43</i>	
<b>Total 2001</b>	<b>12 431</b>	<b>11 673 095,23</b>	<b>4 085</b>	<b>2 554 346,00</b>	<b>16 516</b>	<b>14 227 441,23</b>		
Total 2000	11 372	10 699 585,03	3 563	2 165 019,54	14 935	12 864 604,57		
<i>% d'évolution</i>	<i>9,31</i>	<i>9,10</i>	<i>14,65</i>	<i>17,98</i>	<i>10,59</i>	<i>10,59</i>		
Turquie	Transfert à l'étranger	A.G.I.R.C.	9	22 133,00	3	7 069,00	12	29 202,00
		A.R.R.C.O.	2 702	2 036 249,00	868	465 418,00	3 570	2 501 667,00
		<b>Total</b>	<b>2 711</b>	<b>2 058 382,00</b>	<b>871</b>	<b>472 487,00</b>	<b>3 582</b>	<b>2 530 869,00</b>
		Total 2000 *	2 039	1 619 945,49	714	371 324,18	2 753	1 991 269,67
	<i>% d'évolution</i>	<i>32,96</i>	<i>27,06</i>	<i>21,99</i>	<i>27,24</i>	<i>30,11</i>	<i>27,10</i>	
	Compte de non-résident	A.G.I.R.C.	10	60 989,00	3	24 337,00	13	85 326,00
		A.R.R.C.O.	148	170 934,00	40	25 498,00	188	196 432,00
		<b>Total</b>	<b>158</b>	<b>231 923,00</b>	<b>43</b>	<b>49 835,00</b>	<b>201</b>	<b>281 758,00</b>
		Total 2000 *	147	235 286,17	31	39 266,90	178	274 553,07
	<i>% d'évolution</i>	<i>7,48</i>	<i>-1,43</i>	<i>38,71</i>	<i>26,91</i>	<i>12,92</i>	<i>2,62</i>	
<b>Total 2001</b>	<b>2 869</b>	<b>2 290 305,00</b>	<b>914</b>	<b>522 322,00</b>	<b>3 783</b>	<b>2 812 627,00</b>		
Total 2000	2 186	1 855 231,66	745	410 591,08	2 931	2 265 822,74		
<i>% d'évolution</i>	<i>31,24</i>	<i>23,45</i>	<i>22,68</i>	<i>27,21</i>	<i>29,07</i>	<i>24,13</i>		

\* modification





Tableau n°2001/39 fin

## Paiements d'arrages d'allocations de retraite complémentaire

PAYS	Mode de paiement	Régimes	Allocations de retraite		Allocations de réversion		Total	
			Nombre	Montant total (€)	Nombre	Montant total (€)	Nombre	Montant total (€)
Yougoslavie	Transfert à l'étranger	A.G.I.R.C.	19	40 837,00	8	16 463,00	27	57 300,00
		A.R.R.C.O.	1 658	1 295 261,00	394	275 803,00	2 052	1 571 064,00
		<b>Total</b>	<b>1 677</b>	<b>1 336 098,00</b>	<b>402</b>	<b>292 266,00</b>	<b>2 079</b>	<b>1 628 364,00</b>
		Total 2000 *	1 139	920 962,70	264	191 229,31	1 403	1 112 192,01
	<i>% d'évolution</i>	<i>47,23</i>	<i>45,08</i>	<i>52,27</i>	<i>52,84</i>	<i>48,18</i>	<i>46,41</i>	
	Compte de non-résident	A.G.I.R.C.	19	39 395,00	2	10 435,00	21	49 830,00
		A.R.R.C.O.	643	663 966,00	160	125 476,00	803	789 442,00
		<b>Total</b>	<b>662</b>	<b>703 361,00</b>	<b>162</b>	<b>135 911,00</b>	<b>824</b>	<b>839 272,00</b>
		Total 2000 *	600	625 089,74	160	109 902,80	760	734 992,54
	<i>% d'évolution</i>	<i>10,33</i>	<i>12,52</i>	<i>1,25</i>	<i>23,66</i>	<i>8,42</i>	<i>14,19</i>	
<b>Total 2001</b>	<b>2 339</b>	<b>2 039 459,00</b>	<b>564</b>	<b>428 177,00</b>	<b>2 903</b>	<b>2 467 636,00</b>		
Total 2000 *	1 739	1 546 052,44	424	301 132,11	2 163	1 847 184,55		
<i>% d'évolution</i>	<i>34,50</i>	<i>31,91</i>	<i>33,02</i>	<i>42,19</i>	<i>34,21</i>	<i>33,59</i>		
Total	Transfert à l'étranger	A.G.I.R.C.	3 002	25 072 073,82	1 347	7 642 872,17	4 349	32 714 945,99
		A.R.R.C.O.	227 660	151 477 767,00	105 701	53 634 288,69	333 361	205 112 055,69
		<b>Total</b>	<b>230 662</b>	<b>176 549 840,82</b>	<b>107 048</b>	<b>61 277 160,86</b>	<b>337 710</b>	<b>237 827 001,68</b>
		Total 2000 *	205 118	155 952 944,34	99 969	54 459 672,06	305 087	210 412 616,40
	<i>% d'évolution</i>	<i>12,45</i>	<i>13,21</i>	<i>7,08</i>	<i>12,52</i>	<i>10,69</i>	<i>13,03</i>	
	Compte de non-résident	A.G.I.R.C.	4 161	44 201 551,94	1 103	6 936 799,72	5 264	51 138 351,66
		A.R.R.C.O.	97 994	92 368 145,00	49 906	28 686 520,00	147 900	121 054 665,00
		<b>Total</b>	<b>102 155</b>	<b>136 569 696,94</b>	<b>51 009</b>	<b>35 623 319,72</b>	<b>153 164</b>	<b>172 193 016,66</b>
		Total 2000 *	101 662	130 667 826,26	50 840	34 320 480,39	152 502	164 988 306,65
	<i>% d'évolution</i>	<i>0,48</i>	<i>4,52</i>	<i>0,33</i>	<i>3,80</i>	<i>0,43</i>	<i>4,37</i>	
<b>Total 2001</b>	<b>332 817</b>	<b>313 119 537,76</b>	<b>158 057</b>	<b>96 900 480,58</b>	<b>490 874</b>	<b>410 020 018,34</b>		
Total 2000 *	306 780	286 620 770,60	150 809	88 780 152,45	457 589	375 400 923,05		
<i>% d'évolution</i>	<i>8,49</i>	<i>9,25</i>	<i>4,81</i>	<i>9,15</i>	<i>7,27</i>	<i>9,22</i>		

\* modification



Graphique 2001/36-1

**Evolution des paiements d'arrérages d'allocations de retraite complémentaire**  
**Régime de l'AGIRC**

Années	Allocations de retraite		Allocations de réversion		Total					
	Nombre	Montant transféré (€)	Nombre	Montant transféré (€)	Nombre	% évo	Montant total transféré (€)	% évo	Montant versé sur un compte de non résident	% évo
1992	2 398	18 909 187,98	1 456	7 822 473,10	3 854		26 731 661,08			
1993	2 429	18 092 409,05	1 390	7 505 449,54	3 819	-0,91	25 597 858,59	-4,24		
1994	3 150	17 981 782,31	1 618	7 366 863,06	4 768	24,85	25 348 645,37	-0,97	7 168 663,62	
1995	4 168	21 152 642,04	1 881	7 579 007,93	6 049	26,87	28 731 649,97	13,35	16 984 300,88	136,92
1996	5 168	19 208 147,09	2 074	7 407 868,36	7 242	19,72	26 616 015,45	-7,36	30 039 729,36	76,87
1997	5 653	19 535 733,47	2 168	7 052 357,48	7 821	8,00	26 588 090,95	-0,10	33 260 660,24	10,72
1998	5 940	20 720 611,52	2 243	7 327 324,80	8 183	4,63	28 047 936,32	5,49	36 590 078,64	10,01
1999	6 587	21 864 090,89	2 340	7 153 877,89	8 927	9,09	29 017 968,78	3,46	44 163 942,20	20,70
2000	6 934	24 533 836,93	2 421	7 501 067,44	9 355	4,79	32 034 904,37	10,40	48 367 655,31	9,52
2001	7 163	25 072 073,82	2 450	7 642 872,17	9 613	2,76	32 714 945,99	2,12	51 138 351,66	5,73

Nombre : Total des allocataires résidant dans l'un des pays à convention bilatérale  
 Montant : Jusqu'en 1993, seuls les transferts à l'étranger sont connus

**Nombre total de bénéficiaires d'allocations de retraite complémentaire résidant dans l'un des pays à convention bilatérale**

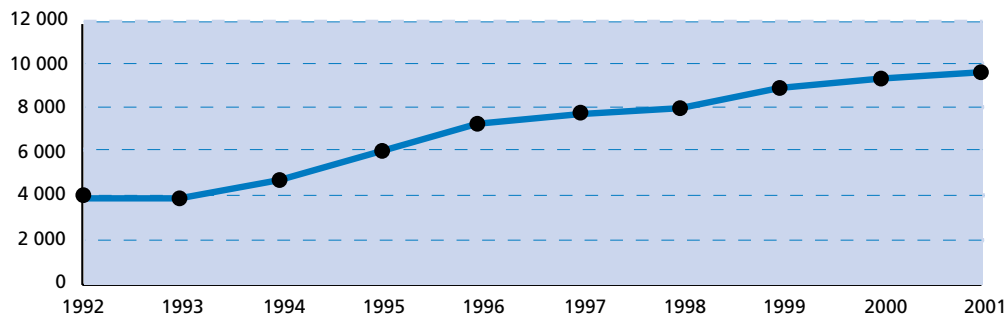

**Montants d'arrérages d'allocation de retraite complémentaire versés dans l'un des pays à convention bilatérale**

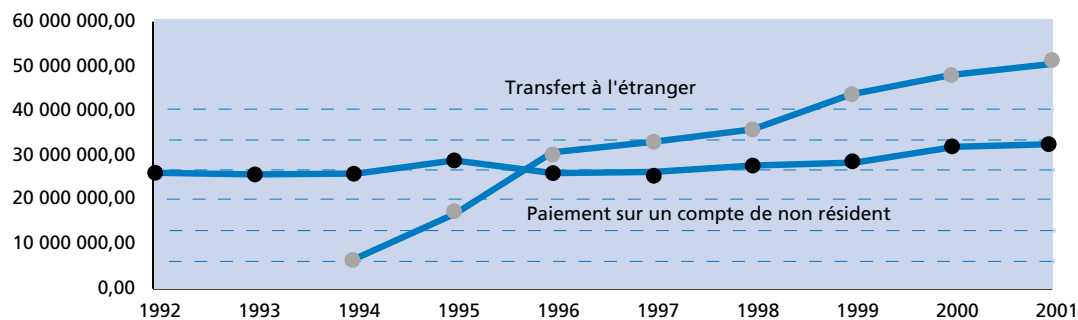



Graphique 2001/36-2

**Evolution des paiements d'arrérages d'allocations de retraite complémentaire  
Régime de l'ARRCO**

Années	Allocations de retraite		Allocations de réversion		Total					
	Nombre	Montant transféré (€)	Nombre	Montant transféré (€)	Nombre	% évo	Montant total transféré (€)	% évo	Montant versé sur un compte de non résident	% évo
1992	133 864	80 213 547,20	80 978	34 560 269,97	214 842		114 773 817,17			
1993	146 340	89 118 913,46	85 892	37 542 588,13	232 232	8,09	126 661 501,59	10,36		
1994	154 138	91 442 497,27	90 415	38 759 322,86	244 553	5,31	130 201 820,13	2,80		
1995	165 593	101 535 786,86	95 076	41 331 129,35	260 669	6,59	142 866 916,21	9,73		
1996	184 498	114 798 809,01	103 511	45 595 307,20	288 009	10,49	160 394 116,21	12,27		
1997	283 441	125 350 687,73	152 315	48 961 897,13	435 756	51,30	174 312 584,86	8,68	99 153 435,16	
1998	298 489	133 407 288,05	159 393	52 074 225,11	457 882	5,08	185 481 513,16	6,41	109 043 684,56	9,97
1999	267 647	118 405 622,96	142 176	46 359 246,07	409 823	-10,50	164 764 869,03	-11,17	114 382 479,43	4,90
2000	299 846	131 419 107,41	148 388	46 958 604,62	448 234	9,37	178 377 712,03	8,26	116 620 651,34	1,96
2001	325 654	151 477 767,00	155 607	53 634 288,69	481 261	7,37	205 112 055,69	14,99	121 054 665,00	3,80

Nombre : Total des allocataires résidant dans l'un des pays à convention bilatérale

Montant : Jusqu'en 1996, seuls les transferts à l'étranger sont connus

**Nombre total de bénéficiaires d'allocations de retraite complémentaire résidant dans l'un des pays à convention bilatérale**

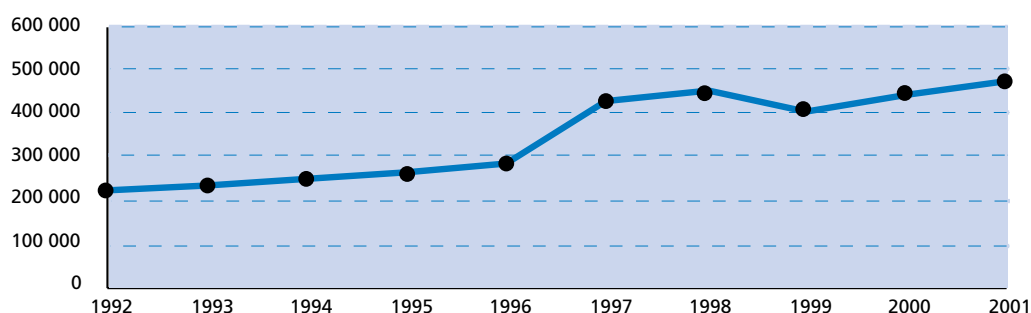

**Montants d'arrérages d'allocation de retraite complémentaire versés dans l'un des pays à convention bilatérale**

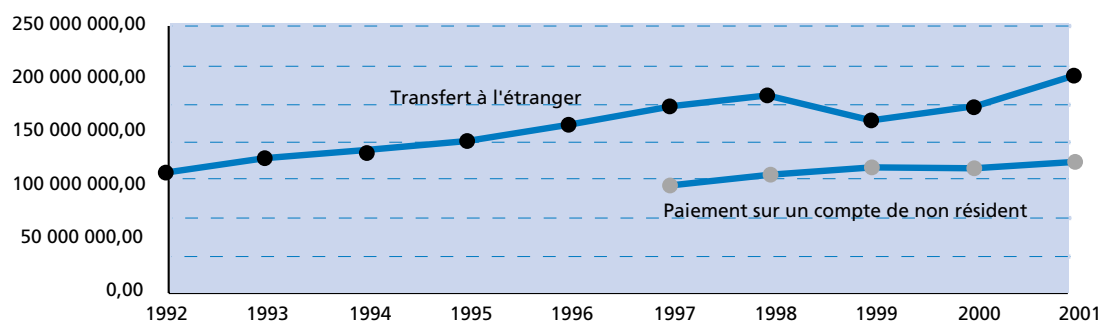



## Conventions bilatérales

Tableau n°2001/40

## Paiements d'arrérages d'allocations de veuvage

PAYS	Mode de paiement	Régimes	Allocations de veuvage	
			Nombre	Montant total (€)
Algérie	Transfert à l'étranger	Général	1 621	14 692 186,00
		Agricole	16	151 917,79
		<b>Total</b>	<b>1 637</b>	<b>14 844 103,79</b>
		Total 2000	1 424	14 005 790,17
	<i>% d'évolution</i>	<i>14,96</i>	<i>5,99</i>	
	Compte de non-résident	Général	259	2 522 878,00
		Agricole	0	0,00
		<b>Total</b>	<b>259</b>	<b>2 522 878,00</b>
		Total 2000	425	3 994 677,10
	<i>% d'évolution</i>	<i>-39,06</i>	<i>-36,84</i>	
<b>Total 2001</b>		<b>1 896</b>	<b>17 366 981,79</b>	
Total 2000		1 849	18 000 467,27	
<i>% d'évolution</i>		<i>2,54</i>	<i>-3,52</i>	
Bénin	Transfert à l'étranger	Général	1	4 294,00
		Agricole	0	0,00
		<b>Total 2001</b>	<b>1</b>	<b>4 294,00</b>
Bosnie Herzégovine	Transfert à l'étranger	Général	2	27 480,00
		Agricole	0	0,00
		<b>Total</b>	<b>2</b>	<b>27 480,00</b>
		Total 2000	3	34 494,34
	<i>% d'évolution</i>	<i>-33,33</i>	<i>-20,33</i>	
	Compte de non-résident	Général	1	5 909,00
		<b>Total</b>	<b>1</b>	<b>5 909,00</b>
		Total 2000	1	5 780,87
<i>% d'évolution</i>		<i>0,00</i>	<i>2,22</i>	
<b>Total 2001</b>		<b>3</b>	<b>33 389,00</b>	
Total 2000		4	40 275,21	
<i>% d'évolution</i>		<i>-25,00</i>	<i>-17,10</i>	
Cameroun	Transfert à l'étranger	Général	0	4 267,00
		<b>Total</b>	<b>0</b>	<b>4 267,00</b>
		Total 2000	2	11 575,00
		<i>% d'évolution</i>	<i>-100,00</i>	<i>-63,14</i>
Canada	Transfert à l'étranger	Général	1	12 476,00
		<b>Total 2001</b>	<b>1</b>	<b>12 476,00</b>
		Total 2000	1	4 759,15
		<i>% d'évolution</i>	<i>0,00</i>	<i>162,15</i>
Congo	Compte de non-résident	Général	0	0,00
		<b>Total 2001</b>	<b>0</b>	<b>0,00</b>
		Total 2000	0	6 400,88
		<i>% d'évolution</i>		<i>-100,00</i>
Côte d'Ivoire	Transfert à l'étranger	Général	0	493,00
		<b>Total 2001</b>	<b>0</b>	<b>493,00</b>
		Total 2000	1	19 876,91
		<i>% d'évolution</i>	<i>-100,00</i>	<i>-97,52</i>
Croatie	Transfert à l'étranger	Général	3	24 236,00
		<b>Total 2001</b>	<b>3</b>	<b>24 236,00</b>
		Total 2000	1	4 224,82
		<i>% d'évolution</i>	<i>200,00</i>	<i>473,66</i>



Tableau n°2001/40 suite

## Paievements d'arrérages d'allocations de veuvage

PAYS	Mode de paiement	Régimes	Allocations de veuvage		
			Nombre	Montant total (€)	
Etats-Unis	Transfert à l'étranger	Général	0	0,00	
		Agricole	0	0,00	
		<b>Total 2001</b>	<b>0</b>	<b>0,00</b>	
		Total 2000	0	5 054,90	
		<i>% d'évolution</i>		<i>-100,00</i>	
Gabon	Transfert à l'étranger	Général	0	10 692,00	
		<b>Total 2001</b>	<b>0</b>	<b>10 692,00</b>	
		Total 2000	1	0,00	
		<i>% d'évolution</i>	<i>-100,00</i>		
Israël	Transfert à l'étranger	Général	0	0,00	
		<b>Total 2001</b>	<b>0</b>	<b>0,00</b>	
		Total 2000	0	3 372,17	
				<i>% d'évolution</i>	<i>-100,00</i>
Madagascar	Transfert à l'étranger	Général	1	14 768,00	
		Agricole	0	0,00	
		<b>Total 2001</b>	<b>1</b>	<b>14 768,00</b>	
		Total 2000	2	6 741,91	
		<i>% d'évolution</i>	<i>-50,00</i>	<i>119,05</i>	
Mali	Transfert à l'étranger	Général	9	74 664,00	
		Agricole	0	0,00	
		<b>Total</b>	<b>9</b>	<b>74 664,00</b>	
		Total 2000	2	55 775,91	
			<i>% d'évolution</i>	<i>350,00</i>	<i>33,86</i>
	Compte de non-résident	Général	0	0,00	
		<b>Total</b>	<b>0</b>	<b>0,00</b>	
		Total 2000	0	6 244,31	
			<i>% d'évolution</i>	<i>-100,00</i>	
	<b>Total 2001</b>	<b>9</b>	<b>74 664,00</b>		
Total 2000	2	62 020,22			
		<i>% d'évolution</i>	<i>350,00</i>	<i>20,39</i>	
Maroc	Transfert à l'étranger	Général	419	3 984 288,00	
		Agricole	91	663 619,83	
		<b>Total</b>	<b>510</b>	<b>4 647 907,83</b>	
		Total 2000	494	4 462 042,95	
			<i>% d'évolution</i>	<i>3,24</i>	<i>4,17</i>
	Compte de non-résident	Général	8	83 522,00	
		Agricole	0	0,00	
		<b>Total</b>	<b>8</b>	<b>83 522,00</b>	
		Total 2000	14	72 810,57	
			<i>% d'évolution</i>	<i>-42,86</i>	<i>14,71</i>
<b>Total 2001</b>	<b>518</b>	<b>4 731 429,83</b>			
Total 2000	508	4 534 853,52			
		<i>% d'évolution</i>	<i>1,97</i>	<i>4,33</i>	
Mauritanie	Transfert à l'étranger	Général	14	105 855,00	
		<b>Total 2001</b>	<b>14</b>	<b>105 855,00</b>	
		Total 2000	10	74 689,50	
				<i>% d'évolution</i>	<i>40,00</i>



## Conventions bilatérales

Tableau n°2001/40 suite

## Paiements d'arrérages d'allocations de veuvage

PAYS	Mode de paiement	Régimes	Allocations de veuvage	
			Nombre	Montant total (€)
Monaco	Compte de non-résident	Général	0	0,00
		<b>Total 2001</b>	<b>0</b>	<b>0,00</b>
		Total 2000	0	241,02
		% d'évolution		-100,00
Niger	Compte de non-résident	Général	1	5 903,00
		<b>Total 2001</b>	<b>1</b>	<b>5 903,00</b>
		Total 2000	0	0,00
Philippines	Transfert à l'étranger	Général	1	6 197,00
		<b>Total 2001</b>	<b>1</b>	<b>6 197,00</b>
		Total 2000	1	7 308,25
		% d'évolution	0,00	-15,21
Pologne	Transfert à l'étranger	Général	4	16 757,00
		<b>Total</b>	<b>4</b>	<b>16 757,00</b>
		Total 2000	7	42 266,34
		% d'évolution	-42,86	-60,35
	Compte de non-résident	Général	1	4 432,00
		<b>Total</b>	<b>1</b>	<b>4 432,00</b>
		Total 2000	0	3 372,17
		% d'évolution		31,43
<b>Total 2001</b>	<b>5</b>	<b>21 189,00</b>		
Total 2000	7	45 638,51		
% d'évolution	-28,57	-53,57		
Polynésie française	Compte de non-résident	Général	1	5 909,00
		<b>Total 2001</b>	<b>1</b>	<b>5 909,00</b>
		Total 2000	1	5 780,87
		% d'évolution	0,00	2,22
République tchèque	Transfert à l'étranger	Général	1	2 430,00
		Agricole	0	0,00
		<b>Total 2001</b>	<b>1</b>	<b>2 430,00</b>
Roumanie	Compte de non-résident	Général	0	0,00
		<b>Total 2001</b>	<b>0</b>	<b>0,00</b>
		Total 2000	0	5 780,87
		% d'évolution		-100,00
Sénégal	Transfert à l'étranger	Général	24	196 895,00
		Agricole	0	0,00
		<b>Total</b>	<b>24</b>	<b>196 895,00</b>
		Total 2000	19	176 078,78
	% d'évolution	26,32	11,82	
	Compte de non-résident	Général	0	0,00
		<b>Total</b>	<b>0</b>	<b>0,00</b>
		Total 2000	0	12 568,04
% d'évolution			-100,00	
<b>Total 2001</b>	<b>24</b>	<b>196 895,00</b>		
Total 2000	19	188 646,82		
% d'évolution	26,32	4,37		
Slovaquie	Transfert à l'étranger	Général	0	2 762,00
		<b>Total 2001</b>	<b>0</b>	<b>2 762,00</b>
		Total 2000	1	7 718,80
		% d'évolution	-100,00	-64,22



Tableau n°2001/40 fin

## Paiements d'arrérages d'allocations de veuvage

PAYS	Mode de paiement	Régimes	Allocations de veuvage	
			Nombre	Montant total (€)
Togo	Compte de non-résident	Général	0	3 447,00
		<b>Total 2001</b>	<b>0</b>	<b>3 447,00</b>
		Total 2000	1	5 780,87
		<i>% d'évolution</i>	<i>-100,00</i>	<i>-40,37</i>
Tunisie	Transfert à l'étranger	Général	155	1 442 199,00
		Agricole	13	124 866,00
		<b>Total</b>	<b>168</b>	<b>1 567 065,00</b>
		Total 2000	196	1 676 848,48
	<i>% d'évolution</i>	<i>-14,29</i>	<i>-6,55</i>	
	Compte de non-résident	Général	3	16 660,00
		<b>Total</b>	<b>3</b>	<b>16 660,00</b>
		Total 2000	1	22 711,40
		<i>% d'évolution</i>	<i>200,00</i>	<i>-26,64</i>
	<b>Total 2001</b>		<b>171</b>	<b>1 583 725,00</b>
Total 2000		197	1 699 559,88	
<i>% d'évolution</i>		<i>-13,20</i>	<i>-6,82</i>	
Turquie	Transfert à l'étranger	Général	28	307 876,00
		Agricole	2	12 288,91
		<b>Total</b>	<b>30</b>	<b>320 164,91</b>
		Total 2000*	44	533 708,44
	<i>% d'évolution</i>	<i>-31,82</i>	<i>-40,01</i>	
	Compte de non-résident	Général	0	7 333,00
		<b>Total</b>	<b>0</b>	<b>7 333,00</b>
	<b>Total 2001</b>		<b>30</b>	<b>327 497,91</b>
Total 2000*		44	533 708,44	
<i>% d'évolution</i>		<i>-31,82</i>	<i>-38,64</i>	
Yougoslavie	Transfert à l'étranger	Général	4	52 293,00
		<b>Total</b>	<b>4</b>	<b>52 293,00</b>
		Total 2000	8	50 066,09
		<i>% d'évolution</i>	<i>-50,00</i>	<i>4,45</i>
	Compte de non-résident	Général	0	0,00
		<b>Total</b>	<b>0</b>	<b>0,00</b>
		Total 2000	0	8 189,56
<b>Total 2001</b>		<b>4</b>	<b>52 293,00</b>	
Total 2000		8	58 255,65	
<i>% d'évolution</i>		<i>-50,00</i>	<i>-10,24</i>	
TOTAL	Transfert à l'étranger	Général	2 288	20 983 108,00
		Agricole	122	952 692,53
		<b>Total</b>	<b>2 410</b>	<b>21 935 800,53</b>
		Total 2000	2 217	21 182 392,91
	<i>% d'évolution</i>	<i>8,71</i>	<i>3,56</i>	
	Compte de non-résident	Général	274	2 655 993,00
		Agricole	0	0,00
		<b>Total</b>	<b>274</b>	<b>2 655 993,00</b>
		Total 2000	443	4 150 338,53
	<i>% d'évolution</i>	<i>-38,15</i>	<i>-36,01</i>	
	<b>Total 2001</b>		<b>2 684</b>	<b>24 591 793,53</b>
Total 2000		2 660	25 332 731,44	
<i>% d'évolution</i>		<i>0,90</i>	<i>-2,92</i>	



Tableau n°2001/41

## Paiements de prestations en espèces d'assurance décès

PAYS	Mode de paiement	Régimes	Allocations de décès	
			Nombre	Montant total (€)
Algérie	Transfert à l'étranger	Général	7	31 083,44
		Agricole	0	0,00
		<b>Total</b>	<b>7</b>	<b>31 083,44</b>
		Total 2000	2	5 029,29
	<i>% d'évolution</i>	<i>250,00</i>	<i>518,05</i>	
	Compte de non-résident	Général	0	0,00
		Agricole	0	0,00
		<b>Total</b>	<b>0</b>	<b>0,00</b>
		Total 2000	1	2 847,90
	<i>% d'évolution</i>	<i>-100,00</i>	<i>-100,00</i>	
<b>Total 2001</b>	<b>7</b>	<b>31 083,44</b>		
Total 2000	3	7 877,19		
<i>% d'évolution</i>	<i>133,33</i>	<i>294,60</i>		
Canada	Transfert à l'étranger	Général	1	6 723,00
		Agricole	0	0,00
		<b>Total 2001</b>	<b>1</b>	<b>6 723,00</b>
Côte d'Ivoire	Compte de non-résident	Général	1	5 053,00
		Agricole	0	0,00
		<b>Total</b>	<b>1</b>	<b>5 053,00</b>
Croatie	Transfert à l'étranger	Général	0	0,00
		Agricole	0	0,00
		Minier	1	2 298,16
		<b>Total 2001</b>	<b>1</b>	<b>2 298,16</b>
Etats-Unis	Transfert à l'étranger	Général	1	530,00
		Agricole	0	0,00
		<b>Total</b>	<b>1</b>	<b>530,00</b>
Maroc	Transfert à l'étranger	Général	2	8 534,00
		Agricole	6	22 224,20
		Minier	4	11 803,30
		<b>Total</b>	<b>12</b>	<b>42 561,50</b>
	Total 2000	18	55 310,18	
	<i>% d'évolution</i>	<i>-33,33</i>	<i>-23,05</i>	
	Compte de non-résident	Général	0	0,00
		Agricole	2	4 756,54
		<b>Total</b>	<b>2</b>	<b>4 756,54</b>
		Total 2000	2	9 017,36
<i>% d'évolution</i>	<i>0,00</i>	<i>-47,25</i>		
<b>Total 2001</b>	<b>14</b>	<b>47 318,04</b>		
Total 2000	20	64 327,54		
<i>% d'évolution</i>	<i>-30,00</i>	<i>-26,44</i>		
Monaco	Transfert à l'étranger	Général	0	0,00
		Agricole	0	0,00
		<b>Total 2001</b>	<b>0</b>	<b>0,00</b>
		Total 2000	1	2 829,30
<i>% d'évolution</i>	<i>-100,00</i>	<i>-100,00</i>		
Pologne	Transfert à l'étranger	Général	0	0,00
		Agricole	0	0,00
		Minier	1	2 298,16
		<b>Total</b>	<b>1</b>	<b>2 298,16</b>
	Compte de non-résident	Général	0	0,00
		Agricole	0	0,00
		Minier	1	2 298,16
<b>Total</b>	<b>1</b>	<b>2 298,16</b>		
<b>Total 2001</b>	<b>2</b>	<b>4 596,32</b>		





Tableau n°2001/41 fin

## Paiements de prestations en espèces d'assurance décès

PAYS	Mode de paiement	Régimes	Allocations de décès	
			Nombre	Montant total (€)
Polynésie française	Compte de non-résident	Général	1	3 418,00
		Agricole	0	0,00
		<b>Total 2001</b>	<b>1</b>	<b>3 418,00</b>
		Total 2000	0	0,00
Québec	Transfert à l'étranger	Général	0	0,00
		Agricole	0	0,00
		<b>Total</b>	<b>0</b>	<b>0,00</b>
		Total 2000	1	3 020,32
	<i>% d'évolution</i>	<i>-100,00</i>	<i>-100,00</i>	
Sénégal	Transfert à l'étranger	Général	1	4 112,00
		Agricole	0	0,00
		<b>Total 2001</b>	<b>1</b>	<b>4 112,00</b>
Tunisie	Transfert à l'étranger	Général	0	0,00
		Agricole	2	9 489,02
		<b>Total</b>	<b>2</b>	<b>9 489,02</b>
		Total 2000	6	17 561,21
		<i>% d'évolution</i>	<i>-66,67</i>	<i>-45,97</i>
	Compte de non-résident	Général	0	0,00
		Agricole	0	0,00
		<b>Total</b>	<b>0</b>	<b>0,00</b>
		Total 2000	2	8 423,42
		<i>% d'évolution</i>	<i>-100,00</i>	<i>-100,00</i>
<b>Total 2001</b>	<b>2</b>	<b>9 489,02</b>		
Total 2000	8	25 984,63		
	<i>% d'évolution</i>	<i>-75,00</i>	<i>-63,48</i>	
Turquie	Transfert à l'étranger	Général	0	0,00
		Agricole	0	0,00
		<b>Total</b>	<b>0</b>	<b>0,00</b>
		Total 2000	1	4 351,81
		<i>% d'évolution</i>	<i>-100,00</i>	<i>-100,00</i>
	Compte de non-résident	Général	0	0,00
		Agricole	0	0,00
		<b>Total</b>	<b>0</b>	<b>0,00</b>
		Total 2000	2	1 542,63
		<i>% d'évolution</i>	<i>-100,00</i>	<i>-100,00</i>
<b>Total 2001</b>	<b>0</b>	<b>0,00</b>		
Total 2000	3	5 894,44		
	<i>% d'évolution</i>	<i>-100,00</i>	<i>-100,00</i>	
TOTAL	Transfert à l'étranger	Général	12	50 982,44
		Agricole	8	31 713,22
		Minier	6	16 399,62
		<b>Total</b>	<b>26</b>	<b>99 095,28</b>
	Total 2000	29	88 102,11	
		<i>% d'évolution</i>	<i>-10,34</i>	<i>12,48</i>
	Compte de non-résident	Général	2	8 471,00
		Agricole	2	4 756,54
		Minier	1	2 298,16
		<b>Total</b>	<b>5</b>	<b>15 525,70</b>
Total 2000	7	21 831,31		
	<i>% d'évolution</i>	<i>-28,57</i>	<i>-28,88</i>	
<b>Total 2001</b>	<b>31</b>	<b>114 620,98</b>		
Total 2000	36	109 933,42		
	<i>% d'évolution</i>	<i>-13,89</i>	<i>4,26</i>	



## Reste du Monde

Tableau n°2001/42

## Paiements d'arrérages de rentes d'accident de travail

Mode de paiement	Régime	Rentes de victimes		Rentes de survivants		Total	
		Nombre	Montant total	Nombre	Montant total	Nombre	Montant total
Transfert à l'étranger	Général	221	536 266,71	26	128 267,08	247	664 533,79
	Agricole	1	284,89	0	0,00	1	284,89
	Minier	20	32 339,75	1	10 814,70	21	43 154,45
	<b>Total</b>	<b>242</b>	<b>568 891,35</b>	<b>27</b>	<b>139 081,78</b>	<b>269</b>	<b>707 973,13</b>
	Total 2000 *	237	592 695,68	30	140 022,74	267	732 718,42
	% d'évolution	2,11	-4,02	-10,00	-0,67	0,75	-3,38
Compte de non-résident	Général	22	42 194,46	1	3 084,00	23	45 278,46
	Agricole	1	2 230,00	0	0,00	1	2 230,00
	Minier	3	4 576,48	0	0,00	3	4 576,48
	<b>Total</b>	<b>26</b>	<b>49 000,94</b>	<b>1</b>	<b>3 084,00</b>	<b>27</b>	<b>52 084,94</b>
	Total 2000	27	64 473,29	3	7 402,93	30	71 876,22
	% d'évolution	-3,70	-24,00	-66,67	-58,34	-10,00	-27,54
<b>Total 2001</b>		<b>268</b>	<b>617 892,29</b>	<b>28</b>	<b>142 165,78</b>	<b>296</b>	<b>760 058,07</b>
Total 2000 *		264	657 168,97	33	147 425,67	297	804 594,64
% d'évolution		1,52	-5,98	-15,15	-3,57	-0,34	-5,54

\* modification

Tableau n°2001/43

## Paiements d'arrérages de pensions d'invalidité

Mode de paiement	Régime	Pensions d'invalidité		Pensions de survivant invalide		Total	
		Nombre	Montant total	Nombre	Montant total	Nombre	Montant total
Transfert à l'étranger	Général	49	264 437,08	0	0,00	49	264 437,08
	Agricole	3	6 835,42	0	0,00	3	6 835,42
	Minier	0	0,00	0	0,00	0	0,00
	Autres	2	18 736,00	2	8 807,00	4	27 543,00
	<b>Total</b>	<b>54</b>	<b>290 008,50</b>	<b>2</b>	<b>8 807,00</b>	<b>56</b>	<b>298 815,50</b>
	Total 2000	54	301 759,87	3	9 323,94	57	311 083,81
	% d'évolution	0,00	-3,89	-33,33	-5,54	-1,75	-3,94
Compte de non-résident	Général	3	16 598,38	0	0,00	3	16 598,38
	Agricole	0	0,00	0	0,00	0	0,00
	Minier	0	0,00	0	0,00	0	0,00
	Autres	1	11 164,00	1	1 051,00	2	12 215,00
	<b>Total</b>	<b>4</b>	<b>27 762,38</b>	<b>1</b>	<b>1 051,00</b>	<b>5</b>	<b>28 813,38</b>
	Total 2000	6	47 809,69	1	1 050,53	7	48 860,22
	% d'évolution	-33,33	-41,93	0,00	0,04	-28,57	-41,03
<b>Total 2001</b>		<b>58</b>	<b>317 770,88</b>	<b>3</b>	<b>9 858,00</b>	<b>61</b>	<b>327 628,88</b>
Total 2000		60	349 569,56	4	10 374,47	64	359 944,03
% d'évolution		-3,33	-9,10	-25,00	-4,98	-4,69	-8,98



Tableau n°2001/44

## Paiements de prestations en espèces d'assurance décès

Mode de paiement	Régime	Allocation de décès	
		Nombre	Montant total
Transfert à l'étranger	Général	1	2 761,00
	Agricole	0	0,00
	<b>Total 2001</b>	<b>1</b>	<b>2 761,00</b>

Tableau n°2001/45

## Paiements d'arrérages d'allocations de veuvage

Mode de paiement	Régime	Allocation de veuvage	
		Nombre	Montant total
Transfert à l'étranger	Général	2	12 467,00
	<b>Total</b>	<b>2</b>	<b>12 467,00</b>
Compte de non-résident	Général	1	8 863,00
	<b>Total</b>	<b>1</b>	<b>8 863,00</b>
<b>Total 2001</b>		<b>3</b>	<b>21 330,00</b>

Tableau n°2001/46

## Paiements d'arrérages de pensions de vieillesse

Mode de paiement	Régime	Pensions de vieillesse		Pensions de réversion		Total	
		Nombre	Montant total	Nombre	Montant total	Nombre	Montant total
Transfert à l'étranger	Général	4 779	13 307 176,00	1 350	3 322 816,00	6 129	16 629 992,00
	Agricole	340	419 916,55	152	215 948,68	492	635 865,23
	Minier	294	270 396,83	84	125 471,91	378	395 868,74
	Autres	95	607 052,47	90	272 950,02	185	880 002,49
	<b>Total Salariés</b>	<b>5 508</b>	<b>14 604 541,85</b>	<b>1 676</b>	<b>3 937 186,61</b>	<b>7 184</b>	<b>18 541 728,46</b>
	Non Sal. Agric.	43	83 690,89	17	32 139,35	60	115 830,24
	Non Sal. non agric.	116	179 666,20	40	55 144,61	156	234 810,81
	<b>Total Non Salariés</b>	<b>159</b>	<b>263 357,09</b>	<b>57</b>	<b>87 283,96</b>	<b>216</b>	<b>350 641,05</b>
	<b>Total</b>	<b>5 667</b>	<b>14 867 898,94</b>	<b>1 733</b>	<b>4 024 470,57</b>	<b>7 400</b>	<b>18 892 369,51</b>
Total 2000	5 366	15 272 810,72	1 695	4 107 165,68	7 061	19 379 976,40	
<i>% d'évolution</i>	<i>5,61</i>	<i>-2,65</i>	<i>2,24</i>	<i>-2,01</i>	<i>4,80</i>	<i>-2,52</i>	
Compte de non-résident	Général	2 802	17 744 612,00	281	1 231 349,00	3 083	18 975 961,00
	Agricole	0	0,00	0	0,00	0	0,00
	Minier	39	62 587,96	10	21 268,55	49	83 856,51
	Autres	200	1 795 412,49	36	136 968,59	236	1 932 381,08
	<b>Total Salariés</b>	<b>3 041</b>	<b>19 602 612,45</b>	<b>327</b>	<b>1 389 586,14</b>	<b>3 368</b>	<b>20 992 198,59</b>
	Non Sal. Agric.	0	0,00	0	0,00	0	0,00
	Non Sal. non agric.	274	467 738,80	64	114 869,24	338	582 608,04
	<b>Total Non Salariés</b>	<b>274</b>	<b>467 738,80</b>	<b>64</b>	<b>114 869,24</b>	<b>338</b>	<b>582 608,04</b>
	<b>Total</b>	<b>3 315</b>	<b>20 070 351,25</b>	<b>391</b>	<b>1 504 455,38</b>	<b>3 706</b>	<b>21 574 806,63</b>
Total 2000	3 531	20 081 013,25	415	1 466 809,28	3 946	21 547 822,53	
<i>% d'évolution</i>	<i>-6,12</i>	<i>-0,05</i>	<i>-5,78</i>	<i>2,57</i>	<i>-6,08</i>	<i>0,13</i>	
<b>Total 2001</b>	<b>8 982</b>	<b>34 938 250,19</b>	<b>2 124</b>	<b>5 528 925,95</b>	<b>11 106</b>	<b>40 467 176,14</b>	
Total 2000	8 897	35 353 823,97	2 110	5 573 974,96	11 007	40 927 798,93	
<i>% d'évolution</i>	<i>0,96</i>	<i>-1,18</i>	<i>0,66</i>	<i>-0,81</i>	<i>0,90</i>	<i>-1,13</i>	



Tableau n°2001/47

## Paiements d'arrages d'allocations de retraite complémentaire

Mode de paiement	Régime	Allocations de retraite		Allocations de réversion		Total	
		Nombre	Montant total	Nombre	Montant total	Nombre	Montant total
Transfert à l'étranger	A.G.I.R.C.	689	5 415 927,07	267	1 406 825,00	956	6 822 752,07
	A.R.R.C.O.	2 962	3 749 419,00	1 203	1 043 203,00	4 165	4 792 622,00
	<b>Total</b>	<b>3 651</b>	<b>9 165 346,07</b>	<b>1 470</b>	<b>2 450 028,00</b>	<b>5 121</b>	<b>11 615 374,07</b>
	Total 2000 *	3 364	6 691 306,10	1 484	2 327 878,38	4 848	9 019 184,48
	% d'évolution	8,53	36,97	-0,94	5,25	5,63	28,79
Compte de non-résident	A.G.I.R.C.	1 403	16 524 977,63	401	3 098 237,15	1 804	19 623 214,78
	A.R.R.C.O.	5 667	14 021 938,00	1 547	2 849 997,00	7 214	16 871 935,00
	<b>Total</b>	<b>7 070</b>	<b>30 546 915,63</b>	<b>1 948</b>	<b>5 948 234,15</b>	<b>9 018</b>	<b>36 495 149,78</b>
	Total 2000 *	6 959	30 358 998,25	1 908	5 885 558,98	8 867	36 244 557,23
	% d'évolution	1,60	0,62	2,10	1,06	1,70	0,69
<b>Total 2001</b>		<b>10 721</b>	<b>39 712 261,70</b>	<b>3 418</b>	<b>8 398 262,15</b>	<b>14 139</b>	<b>48 110 523,85</b>
Total 2000 *		10 323	37 050 304,35	3 392	8 213 437,36	13 715	45 263 741,71
% d'évolution		3,86	7,18	0,77	2,25	3,09	6,29

\* modification



Tableau n°2001/48

## Montants des rentes, pensions et allocations versés à des bénéficiaires résidant à l'étranger

Mode de transfert	Pays	Rentes AT	Incapacité	Vieillesse	Veuvage	Décès	TOTAL	% du Total
Transfert à l'étranger	E.E.E.	97 694 215,09	23 668 791,57	1 285 618 247,62	2 794 854,94	50 181,18	1 409 826 290,40	93,71
	Conv. Bilat.	43 786 917,55	15 285 190,68	849 673 218,27	21 935 800,53	99 095,28	930 780 222,31	61,55
	Reste du monde	707 973,13	298 815,50	18 892 369,51	12 467,00	2 761,00	19 914 386,14	47,90
	<b>Total 2001</b>	<b>142 189 105,77</b>	<b>39 252 797,75</b>	<b>2 154 183 835,40</b>	<b>24 743 122,47</b>	<b>152 037,46</b>	<b>2 360 520 898,85</b>	<b>77,18</b>
	Total 2000 *	138 342 576,54	41 860 820,33	1 975 279 395,51	25 020 661,26	156 622,14	2 180 660 075,78	
% d'évolution	2,78	-6,23	9,06	-1,11	-2,93	8,25		
Versement sur un compte de non-résident	E.E.E.	1 527 127,09	1 240 616,02	91 829 104,57	56 898,00	13 342,32	94 667 088,00	6,29
	Conv. Bilat.	6 078 150,15	1 211 730,54	571 495 014,37	2 655 993,00	15 525,70	581 456 413,76	38,45
	Reste du monde	52 084,94	28 813,38	21 574 806,63	8 863,00	0,00	21 664 567,95	52,10
	<b>Total 2001</b>	<b>7 657 362,18</b>	<b>2 481 159,94</b>	<b>684 898 925,57</b>	<b>2 721 754,00</b>	<b>28 868,02</b>	<b>697 788 069,71</b>	<b>22,82</b>
	Total 2000 *	8 061 863,46	2 423 549,92	677 614 014,53	4 222 505,31	29 639,90	692 351 573,12	
% d'évolution	-5,02	2,38	1,08	-35,54	-2,60	0,79		
<b>Total</b>	E.E.E.	99 221 342,18	24 909 407,59	1 377 447 352,19	2 851 752,94	63 523,50	1 504 493 378,40	100
	Conv. Bilat.	49 865 067,70	16 496 921,22	1 421 168 232,64	24 591 793,53	114 620,98	1 512 236 636,07	100
	Reste du monde	760 058,07	327 628,88	40 467 176,14	21 330,00	2 761,00	41 578 954,09	100
	<b>Total 2001</b>	<b>149 846 467,95</b>	<b>41 733 957,69</b>	<b>2 839 082 760,97</b>	<b>27 464 876,47</b>	<b>180 905,48</b>	<b>3 058 308 968,56</b>	<b>100</b>
	Total 2000 *	146 404 440,00	44 284 370,25	2 652 893 410,04	29 243 166,57	186 262,04	2 873 011 648,90	
% d'évolution	2,35	-5,76	7,02	-6,08	-2,88	6,45		

\* modification

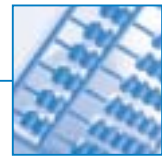
## Graphique 2001/37

PAYS	TOTAL	%
E.E.E.	1 504 493 378	49,19
Conventions Bilatérales	1 512 236 636	49,45
Reste du monde	41 578 954	1,36
<b>Total 2001</b>	<b>3 058 308 969</b>	<b>100</b>

**• 3 milliards d'euros =**  
**total des arrrages de rentes,**  
**pensions et allocations versés au**  
**cours de 2001 à des bénéficiaires**  
**résidant à l'étranger, soit une**  
**augmentation de 185 millions**  
**d'euros par rapport à 2000.**

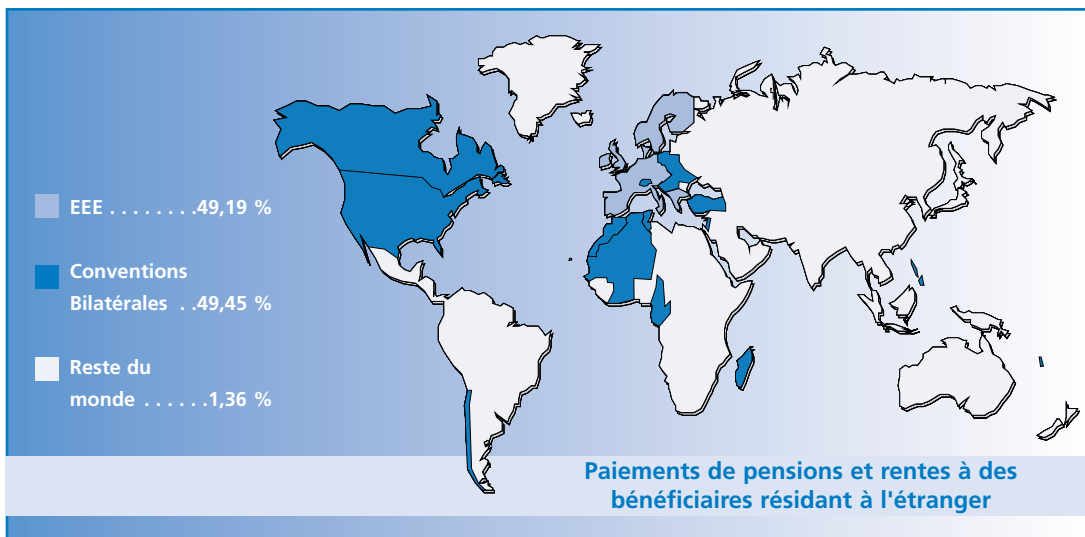

## 4<sup>ème</sup> partie



## ■ ASSURANCE CHÔMAGE



Tableau n° 2001/49

## Assurance chômage

Prestations de chômage versées aux chômeurs qui se rendent dans un Etat membre autre que l'Etat compétent pour y chercher un emploi (R. 1408/71, art. 69.1) ou qui se mettent à la disposition des services pour l'emploi de l'Etat membre de résidence ou y retournent (R. 1408/71, art. 69.1 - renvoi art. 71 b) ii) 2° phrase).

Ces prestations sont servies par les ASSEDIC pour le compte des institutions compétentes des autres Etats membres.

ETAT COMPÉTENT	NOMBRE DE BÉNÉFICIAIRES	NOMBRE DE JOURS INDEMNISÉS	MONTANT TOTAL DES PRESTATIONS VERSÉES EN €
Allemagne	317	18 599	495 026,08
Autriche	29	1 932	51 894,60
Belgique	639	35 499	784 214,66
Danemark	108	6 409	246 791,02
Espagne	84	4 591	91 824,97
Finlande	29	1 599	39 511,16
Grèce	4	241	2 097,24
Irlande	15	930	15 717,60
Islande	0	0	0,00
Italie	2	88	1 401,80
Liechtenstein	0	0	0,00
Luxembourg	21	1 521	70 730,67
Norvège	16	811	30 174,35
Pays-Bas	18	1 131	39 811,53
Portugal	12	462	7 874,89
Royaume-Uni	56	3 055	36 145,45
Suède	57	3 379	98 062,70
<b>TOTAL</b>	<b>1 407</b>	<b>80 247</b>	<b>2 011 278,72</b>
Total 2000	1 295	76 459	1 845 590,58
% d'évolution	8,65	4,95	8,98

# 5<sup>ème</sup> partie



## ■ LES MOUVEMENTS MIGRATOIRES





Tableau n° 2001/50

## REPARTITION par NATIONALITE des TRAVAILLEURS entrés en France au cours de l'année 2001.

Source : OMI

*Immigration de travailleurs permanents  
par nationalité -2001-*

	NATIONALITÉ	TRAVAILLEURS
Pays avec lesquels la France a signé un accord de sécurité sociale	Algérie	748
	Bénin	48
	Bosnie-Herzégovine	25
	Cameroun	159
	Canada	270
	Congo	80
	Côte d'Ivoire	97
	Croatie	21
	Etats-Unis	458
	Gabon	107
	Israël	31
	Macédoine	9
	Madagascar	97
	Mali	25
	Maroc	1 335
	Mauritanie	25
	Niger	9
	Pologne	186
	Roumanie	379
	Sénégal	213
	Slovaquie	38
Slovénie	9	
Suisse	92	
Tchéque (Rép.)	50	
Togo	203	
Tunisie	427	
Turquie	210	
Yougoslavie (Rép. Féd.)	57	
Autres	Australie	84
	Brésil	260
	Chine (R.P.C.)	201
	Hongrie	54
	Inde	95
	Japon	432
	Liban	586
	Maurice (île)	43
	Russie	196
	Vietnam	81
Autres Nationalités	1 371	
<b>Total général</b>		<b>8 811</b>

*Immigration des travailleurs bénéficiaires  
d'une autorisation provisoire de travail -2001-*

	NATIONALITÉ	TRAVAILLEURS
Pays avec lesquels la France a signé un accord de sécurité sociale	Algérie	278
	Bénin	15
	Bosnie-Herzégovine	4
	Cameroun	58
	Canada	821
	Congo	32
	Côte d'Ivoire	87
	Croatie	50
	Etats-Unis	1 684
	Gabon	6
	Israël	37
	Madagascar	38
	Mali	11
	Maroc	470
	Mauritanie	10
	Philippines	23
	Pologne	719
	Roumanie	466
	Sénégal	63
	Slovaquie	45
	Suisse	100
Tchéque (Rép.)	83	
Togo	30	
Tunisie	139	
Turquie	73	
Yougoslavie (Rép. Féd.)	57	
Autres nationalités	4 229	
<b>Total général</b>		<b>9 628</b>

*Immigration de travailleurs  
saisonniers par nationalité -2001-*

NATIONALITÉ	TRAVAILLEURS
Maroc	5 386
Pologne	4 634
Tunisie	517
Yougoslavie (Rép. Féd.)	40
Autres nationalités	217
<b>Total général</b>	<b>10 794</b>



Tableau n° 2001/51

## IMMIGRATION FAMILIALE

(Familles introduites en France ou régularisées au cours de l'année 2001 au titre du regroupement familial)

Source : OMI

NATIONALITÉ	2000		2001		VARIATION EN %	
	FAMILLES	PERSONNES	FAMILLES	PERSONNES	FAMILLES	PERSONNES
Algérie	2 833	4 056	2 971	4 259	4,87	5,00
Bénin	20	25	17	23	-15,00	-8,00
Bosnie-Herzégovine	9	13	8	13	-11,11	0,00
Cameroun	123	184	145	220	17,89	19,57
Canada	84	185	90	210	7,14	13,51
Cap-Vert	56	89	56	95	0,00	6,74
Congo	107	165	102	136	-4,67	-17,58
Côte d'Ivoire	141	199	130	179	-7,80	-10,05
Croatie	12	20	4	7	-66,67	-65,00
Etats-Unis	350	781	342	734	-2,29	-6,02
Gabon	9	10	12	16	33,33	60,00
Israël	9	17	11	26	22,22	52,94
Macédoine	4	4	17	40	325,00	900,00
Madagascar	56	74	81	110	44,64	48,65
Mali	154	216	189	285	22,73	31,94
Maroc	3 603	6 459	3 916	7 015	8,69	8,61
Mauritanie	15	27	14	22	-6,67	-18,52
Niger	1	1	4	6	300,00	500,00
Philippines	15	33	32	49	113,33	48,48
Pologne	60	94	93	126	55,00	34,04
République Tchèque	6	9	14	20	133,33	122,22
Roumanie	50	67	78	104	56,00	55,22
Sénégal	209	338	260	411	24,40	21,60
Slovénie	2	2	3	7	50,00	250,00
Suisse	26	58	19	39	-26,92	-32,76
Slovaquie	11	18	4	8	-63,64	-55,56
Tunisie	957	1 723	982	1 863	2,61	8,13
Turquie	1 817	2 750	1 564	2 425	-13,92	-11,82
Yougoslavie (Rép. Féd.)	106	158	125	179	17,92	13,29
Autres nationalités	2 192	3 629	2 763	4 454	26,05	22,73
<b>TOTAL</b>	<b>13 037</b>	<b>21 404</b>	<b>14 046</b>	<b>23 081</b>	<b>7,74</b>	<b>7,83</b>



Graphique 2001/38

Evolution du nombre de personnes introduites ou régularisées en France de 1992 à 2001  
au titre du regroupement familial

## ALGERIE

ANNÉE	NOMBRE DE PERSONNES	% D'ÉVOLUTION
1992	5 039	
1993	5 331	5,79
1994	2 885	-45,88
1995	2 508	-13,07
1996	2 852	13,72
1997	3 076	7,85
1998	4 962	61,31
1999	4 137	-16,63
2000	4 056	-1,96
2001	4 259	5,00

Nombre de personnes introduites ou régularisées en France de 1992 à 2001 au titre du regroupement familial

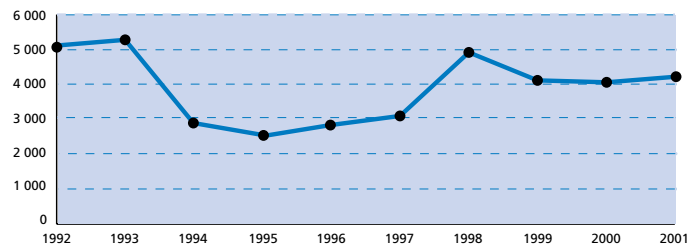

## MALI

ANNÉE	NOMBRE DE PERSONNES	% D'ÉVOLUTION
1992	207	
1993	184	-11,11
1994	155	-15,76
1995	112	-27,74
1996	104	-7,14
1997	148	42,31
1998	270	82,43
1999	224	-17,04
2000	216	-3,57
2001	285	31,94

Nombre de personnes introduites ou régularisées en France de 1992 à 2001 au titre du regroupement familial

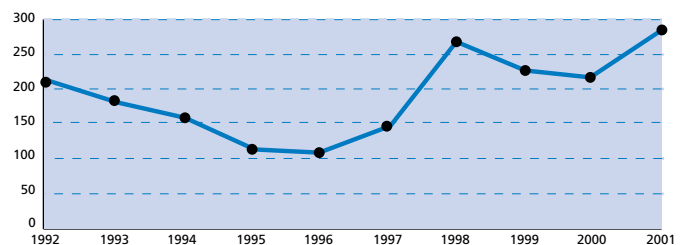



Graphique 2001/39

Evolution du nombre de personnes introduites ou régularisées en France de 1992 à 2001 au titre du regroupement familial

MAROC

ANNÉE	NOMBRE DE PERSONNES	% D'ÉVOLUTION
1992	11 343	
1993	9 932	-12,44
1994	5 737	-42,24
1995	3 628	-36,76
1996	3 508	-3,31
1997	4 032	14,94
1998	5 719	41,84
1999	5 919	3,50
2000	6 459	9,12
2001	7 015	8,61

Nombre de personnes introduites ou régularisées en France de 1992 à 2001 au titre du regroupement familial

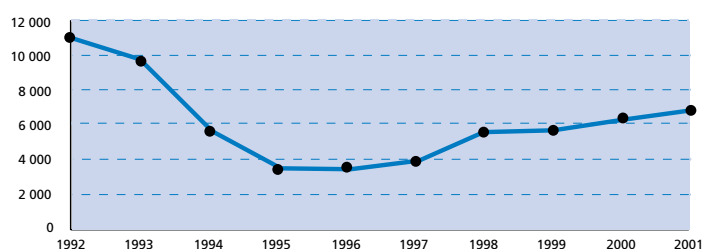

SÉNÉGAL

ANNÉE	NOMBRE DE PERSONNES	% D'ÉVOLUTION
1992	389	
1993	435	11,83
1994	304	-30,11
1995	213	-29,93
1996	188	-11,74
1997	223	18,62
1998	373	67,26
1999	391	4,83
2000	338	-13,55
2001	411	21,60

Nombre de personnes introduites ou régularisées en France de 1992 à 2001 au titre du regroupement familial

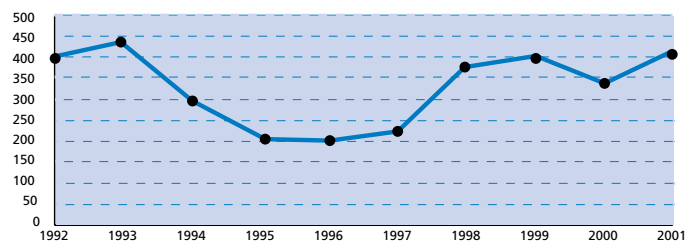



Graphique 2001/40

Evolution du nombre de personnes introduites ou régularisées en France de 1992 à 2001 au titre du regroupement familial

## TUNISIE

Année	Nombre de personnes	% d'évolution
1992	2 557	
1993	2 055	-19,63
1994	1 182	-42,48
1995	802	-32,15
1996	894	11,47
1997	841	-5,93
1998	1 306	55,29
1999	1 513	15,85
2000	1 723	13,88
2001	1 863	8,13

Nombre de personnes introduites ou régularisées en France de 1992 à 2001 au titre du regroupement familial

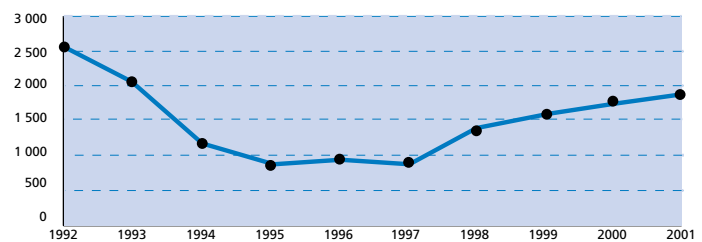

## TURQUIE

Année	Nombre de personnes	% d'évolution
1992	4 661	
1993	4 589	-1,54
1994	3 265	-28,85
1995	2 375	-27,26
1996	2 059	-13,31
1997	2 551	23,90
1998	2 639	3,45
1999	2 581	-2,20
2000	2 750	6,55
2001	2 425	-11,82

Nombre de personnes introduites ou régularisées en France de 1992 à 2001 au titre du regroupement familial





Tableau n° 2001/52

## FRANCAIS A L'ETRANGER (Immatriculation dans les consulats)

## EUROPE

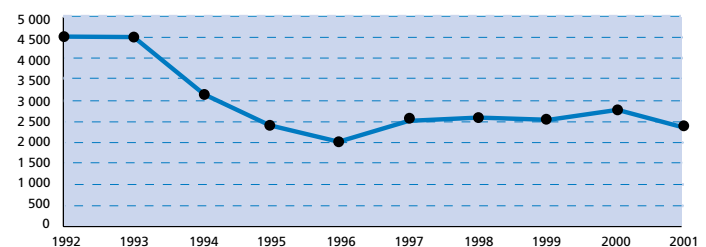
E.E.E	AU 31 DÉCEMBRE 2000	AU 31 DÉCEMBRE 2001	VARIATION EN NOMBRE	HORS E.E.E.	AU 31 DÉCEMBRE 2000	AU 31 DÉCEMBRE 2001	VARIATION EN NOMBRE
Allemagne	89 705	87 708	-1 997	Andorre	2 677	2 717	40
Autriche	4 453	4 726	273	Bosnie-Herzég.	0	153	153
Belgique	67 640	69 434	1 794	Bulgarie	425	456	31
Danemark	2 760	2 904	144	Croatie	540	563	23
Espagne	49 749	48 665	-1 084	Hongrie	1 425	1 565	140
Finlande	1 313	1 382	69	Macédoine	115	129	14
Grèce	7 649	7 472	-177	Monaco	10 495	9 425	-1 070
Irlande	3 811	3 980	169	Pologne	5 074	4 850	-224
Islande	189	208	19	Rép. Tchèque	1 992	1 597	-395
Italie	31 926	30 717	-1 209	Roumanie	1 445	1 789	344
Liechtenstein	0	0	0	Russie	2 329	2 302	-27
Luxembourg	14 641	15 940	1 299	Slovaquie	193	281	88
Norvège	2 515	2 413	-102	Slovénie	331	380	49
Pays-Bas	12 394	16 476	4 082	Suisse	116 454	109 108	-7 346
Portugal	8 896	9 287	391	Turquie	3 456	3 433	-23
Royaume-Uni	73 532	78 919	5 387	Yougoslavie	537	520	-17
Suède	3 675	3 305	-370	Autres pays	2 963	2 769	-194
<b>TOTAL</b>	<b>374 848</b>	<b>383 536</b>	<b>8 688</b>	<b>TOTAL</b>	<b>150 451</b>	<b>142 037</b>	<b>-8 414</b>

## PROCHE ORIENT

PAYS	au 31 décembre 2000	au 31 décembre 2001	Variation en nombre
Arabie Saoudite	3 587	3 580	-7
Egypte	4 243	3 807	-436
Emirats Arabes Unis	4 323	4 776	453
Iran	678	710	32
Israël	32 960	33 489	529
Jérusalem	8 734	8 278	-456
Liban	14 353	14 536	183
Syrie	1 915	2 301	386
Autres pays	2 986	4 134	1 148
<b>TOTAL</b>	<b>73 779</b>	<b>75 611</b>	<b>1 832</b>

## ASIE - OCEANIE

PAYS	au 31 décembre 2000	au 31 décembre 2001	Variation en nombre
Australie	12 547	9 838	-2 709
Chine	8 689	9 059	370
Inde	8 294	7 924	-370
Indonésie	1 665	1 646	-19
Japon	5 268	5 373	105
Philippines	1 345	1 137	-208
Autres pays	18 584	17 782	-802
<b>TOTAL</b>	<b>56 392</b>	<b>52 759</b>	<b>-3 633</b>

Source : Ministère des Affaires étrangères, 2001



Tableau n° 2001/52 (fin)

## FRANCAIS A L'ETRANGER (Immatriculation dans les consulats)

## AFRIQUE

PAYS	AU 31 DÉCEMBRE 2000	AU 31 DÉCEMBRE 2001	VARIATION EN NOMBRE
Afrique du Sud	5 510	5 254	-256
Algérie	8 865	7 389	-1 476
Bénin	3 249	3 147	-102
Burkina Faso	2 584	2 465	-119
Cameroun	5 800	5 666	-134
Cap vert	184	186	2
Centrafrique	1 431	1 208	-223
Côte d'Ivoire	16 980	16 244	-736
Djibouti	4 622	4 872	250
Gabon	8 523	8 288	-235
Libye	289	301	12
Madagascar	19 422	18 499	-923
Mali	4 305	3 958	-347
Maroc	24 694	23 755	-939
Ile Maurice	5 861	5 715	-146
Mauritanie	1 538	1 520	-18
Niger	1 463	1 442	-21
Nigeria	1 522	248	-1 274
Sénégal	14 171	13 283	-888
Tchad	1 251	1 401	150
Togo	2 466	2 561	95
Tunisie	12 428	13 694	1 266
Autres pays	12 600	13 206	606
<b>TOTAL</b>	<b>159 758</b>	<b>154 302</b>	<b>-5 456</b>

## AMÉRIQUE

PAYS	AU 31 DÉCEMBRE 2000	AU 31 DÉCEMBRE 2001	VARIATION EN NOMBRE
Argentine	12 483	12 406	-77
Brésil	12 975	13 132	157
Canada	44 181	45 458	1 277
Chili	6 299	5 832	-467
Colombie	4 138	5 965	1 827
Etats-Unis	85 010	78 373	-6 637
Haïti	1 529	1 409	-120
Mexique	10 027	9 384	-643
Pérou	2 149	2 277	128
Uruguay	1 512	1 667	155
Vénézuéla	4 641	4 153	-488
Autres pays	9 005	8 983	-22
<b>TOTAL</b>	<b>193 949</b>	<b>189 039</b>	<b>-4 910</b>

## RECAPITULATION

PAYS	AU 31 DÉCEMBRE 2000	AU 31 DÉCEMBRE 2001	VARIATION EN NOMBRE
Europe	525 299	525 573	274
Afrique	159 758	154 302	-5 456
Amérique	193 949	189 039	-4 910
Asie-Océanie	56 392	52 759	-3 633
Proche Orient	73 779	75 611	1 832
<b>TOTAL</b>	<b>1 009 177</b>	<b>997 284</b>	<b>-11 893</b>

**CLEISS**

**Centre des Liaisons Européennes et Internationales de Sécurité Sociale**

11, rue de la Tour des Dames

75436 Paris Cedex 09

Tél : 01.45.26.33.41

Fax : 01.49.95.06.50

Service des Etudes Financières et Statistiques

Tél : 01.45.26.81.40