



Mouvements migratoires

| | |
|---|------------|
| Les travailleurs étrangers entrés en France | 146 |
| L'immigration familiale | 152 |
| Les Français à l'étranger (immatriculation dans les consulats) | 156 |

Répartition par zone géographique et par pays en 2018

| Zones géographiques / Pays | | Salariés | | | | | | | Non Salariés | Total général | |
|------------------------------|-------------------|------------|------------|-------------|---------------|--|--------------------------------------|-------------|--------------|---------------|----------------|
| | | Permanents | En mission | Temporaires | Scientifiques | Professions artistiques et culturelles | Autorisations provisoires de travail | Saisonniers | | | Total Salariés |
| Afrique du Nord | | 8 391 | 132 | 1 394 | 1 | 0 | 27 | 7 532 | 17 477 | 252 | 17 729 |
| <i>Dont</i> | | | | | | | | | | | |
| | Algérie | 1 613 | 0 | 341 | 0 | 0 | 8 | 0 | 1 962 | 19 | 1 981 |
| | Libye | 4 | 0 | 2 | 0 | 0 | 0 | 0 | 6 | 2 | 8 |
| | Maroc | 3 777 | 31 | 368 | 0 | 0 | 5 | 6 239 | 10 420 | 79 | 10 499 |
| | Tunisie | 2 997 | 101 | 683 | 1 | 0 | 14 | 1 293 | 5 089 | 152 | 5 241 |
| Afrique Subsaharienne | | 3 194 | 38 | 1 235 | 0 | 5 | 15 | 191 | 4 678 | 198 | 4 876 |
| <i>Dont</i> | | | | | | | | | | | |
| | Bénin | 148 | 0 | 42 | 0 | 0 | 1 | 0 | 191 | 10 | 201 |
| | Cameroun | 394 | 2 | 110 | 0 | 0 | 3 | 0 | 509 | 29 | 538 |
| | Cap-Vert | 15 | 0 | 2 | 0 | 0 | 0 | 0 | 17 | 0 | 17 |
| | Congo Brazzaville | 69 | 0 | 15 | 0 | 5 | 1 | 0 | 90 | 2 | 92 |
| | Congo (Rép. Dém.) | 111 | 0 | 32 | 0 | 0 | 0 | 0 | 143 | 0 | 143 |
| | Côte d'Ivoire | 305 | 3 | 120 | 0 | 0 | 2 | 1 | 431 | 14 | 445 |
| | Égypte | 109 | 8 | 15 | 0 | 0 | 0 | 3 | 135 | 27 | 162 |
| | Gabon | 168 | 1 | 58 | 0 | 0 | 2 | 0 | 229 | 8 | 237 |
| | Guinée (Rép. de) | 142 | 0 | 92 | 0 | 0 | 0 | 0 | 234 | 2 | 236 |
| | Madagascar | 233 | 1 | 41 | 0 | 0 | 0 | 0 | 275 | 18 | 293 |
| | Mali | 265 | 1 | 131 | 0 | 0 | 0 | 0 | 397 | 3 | 400 |
| | Maurice (île) | 75 | 0 | 30 | 0 | 0 | 0 | 98 | 203 | 15 | 218 |
| | Mauritanie | 46 | 0 | 27 | 0 | 0 | 0 | 1 | 74 | 3 | 77 |
| | Niger | 34 | 0 | 11 | 0 | 0 | 0 | 0 | 45 | 5 | 50 |
| | Sénégal | 686 | 15 | 330 | 0 | 0 | 3 | 83 | 1 117 | 19 | 1 136 |
| | Togo | 93 | 0 | 27 | 0 | 0 | 0 | 0 | 120 | 5 | 125 |
| | Autres pays | 301 | 7 | 152 | 0 | 0 | 3 | 5 | 468 | 38 | 506 |
| Amérique du Nord | | 188 | 108 | 1 369 | 2 | 0 | 0 | 2 | 1 669 | 370 | 2 039 |
| <i>Dont</i> | | | | | | | | | | | |
| | Canada | 74 | 15 | 208 | 1 | 0 | 0 | 0 | 298 | 95 | 393 |
| | États-Unis | 114 | 93 | 1161 | 1 | 0 | 0 | 2 | 1 371 | 275 | 1 646 |

Source : Office Français de l'immigration et de l'intégration (OFII).

Répartition par zone géographique et par pays en 2018 (suite)

| Zones géographiques / Pays | | Salariés | | | | | | | Non Salariés | Total général | |
|------------------------------------|--------------|------------|------------|-------------|---------------|--|--------------------------------------|-------------|--------------|---------------|----------------|
| | | Permanents | En mission | Temporaires | Scientifiques | Professions artistiques et culturelles | Autorisations provisoires de travail | Saisonniers | | | Total Salariés |
| Amérique Centrale et du Sud | | 586 | 75 | 808 | 1 | 0 | 11 | 78 | 1 559 | 598 | 2 157 |
| <i>Dont</i> | | | | | | | | | | | |
| | Argentine | 36 | 1 | 127 | 0 | 0 | 0 | 0 | 164 | 51 | 215 |
| | Brésil | 140 | 58 | 87 | 0 | 0 | 2 | 27 | 314 | 356 | 670 |
| | Chili | 24 | 1 | 27 | 0 | 0 | 0 | 1 | 53 | 31 | 84 |
| | Colombie | 106 | 5 | 100 | 0 | 0 | 0 | 0 | 211 | 56 | 267 |
| | Haïti | 43 | 0 | 17 | 0 | 0 | 2 | 1 | 63 | 4 | 67 |
| | Mexique | 86 | 3 | 164 | 0 | 0 | 0 | 14 | 267 | 56 | 323 |
| | Pérou | 47 | 0 | 22 | 0 | 0 | 0 | 2 | 71 | 6 | 77 |
| | Venezuela | 43 | 4 | 35 | 0 | 0 | 3 | 0 | 85 | 8 | 93 |
| | Autres pays | 61 | 3 | 229 | 1 | 0 | 4 | 33 | 331 | 30 | 361 |
| Asie | | 1 813 | 507 | 568 | 3 | 0 | 0 | 42 | 2 933 | 1 130 | 4 063 |
| <i>Dont</i> | | | | | | | | | | | |
| | Chine (RPC) | 501 | 35 | 137 | 2 | 0 | 0 | 7 | 682 | 288 | 970 |
| | Corée du Sud | 37 | 37 | 55 | 0 | 0 | 0 | 2 | 131 | 60 | 191 |
| | Inde | 257 | 386 | 194 | 1 | 0 | 0 | 1 | 839 | 508 | 1 347 |
| | Japon | 90 | 32 | 64 | 0 | 0 | 0 | 0 | 186 | 163 | 349 |
| | Philippines | 136 | 3 | 12 | 0 | 0 | 0 | 0 | 151 | 9 | 160 |
| | Thaïlande | 27 | 3 | 10 | 0 | 0 | 0 | 7 | 47 | 33 | 80 |
| | Vietnam | 150 | 2 | 31 | 0 | 0 | 0 | 1 | 184 | 27 | 211 |
| | Autres pays | 615 | 9 | 65 | 0 | 0 | 0 | 24 | 713 | 42 | 755 |
| Proche et Moyen-Orient | | 393 | 4 | 119 | 1 | 0 | 3 | 20 | 540 | 256 | 796 |
| <i>Dont</i> | | | | | | | | | | | |
| | Iran | 42 | 0 | 7 | 0 | 0 | 0 | 0 | 49 | 163 | 212 |
| | Israël | 2 | 0 | 16 | 0 | 0 | 0 | 20 | 38 | 15 | 53 |
| | Liban | 172 | 2 | 56 | 1 | 0 | 0 | 0 | 231 | 54 | 285 |
| | Pakistan | 128 | 0 | 12 | 0 | 0 | 1 | 0 | 141 | 11 | 152 |
| | Autres pays | 49 | 2 | 28 | 0 | 0 | 2 | 0 | 81 | 13 | 94 |

Source : Office Français de l'immigration et de l'intégration (OFII).

Soins de santé
maladies AT-MP

Prestations
familiales

Rentes, pensions,
allocations

Assurance
chômage

Législation
applicable

Flux financiers
étranger → France

Mouvements
migratoires

Répartition par zone géographique et par pays en 2018 (suite et fin)

| Zones géographiques / Pays | | Salariés | | | | | | | Non Salariés | Total général | |
|---------------------------------|--------------------|------------|------------|-------------|---------------|--|--------------------------------------|-------------|--------------|---------------|----------------|
| | | Permanents | En mission | Temporaires | Scientifiques | Professions artistiques et culturelles | Autorisations provisoires de travail | Saisonniers | | | Total Salariés |
| Europe de l'Est | | 604 | 35 | 513 | 0 | 0 | 0 | 280 | 1 432 | 154 | 1 586 |
| <i>Dont</i> | Bosnie-Herzégovine | 0 | 0 | 4 | 0 | 0 | 0 | 7 | 11 | 0 | 11 |
| | Macédoine du nord | 4 | 0 | 5 | 0 | 0 | 0 | 3 | 12 | 1 | 13 |
| | Moldavie | 7 | 0 | 8 | 0 | 0 | 0 | 0 | 15 | 1 | 16 |
| | Russie | 158 | 13 | 240 | 0 | 0 | 0 | 23 | 434 | 52 | 486 |
| | Serbie | 25 | 0 | 37 | 0 | 0 | 0 | 5 | 67 | 8 | 75 |
| | Turquie | 148 | 17 | 57 | 0 | 0 | 0 | 236 | 458 | 35 | 493 |
| | Ukraine | 95 | 3 | 39 | 0 | 0 | 0 | 4 | 141 | 39 | 180 |
| | Autres pays | 167 | 2 | 123 | 0 | 0 | 0 | 2 | 294 | 18 | 312 |
| Océanie | | 29 | 6 | 103 | 1 | 0 | 0 | 1 | 140 | 47 | 187 |
| <i>Dont</i> | Australie | 23 | 5 | 59 | 0 | 0 | 0 | 1 | 88 | 42 | 130 |
| | Nouvelle-Zélande | 5 | 1 | 31 | 1 | 0 | 0 | 0 | 38 | 5 | 43 |
| | Autres pays | 1 | 0 | 13 | 0 | 0 | 0 | 0 | 14 | 0 | 14 |
| Nationalité indéterminée | | 4 | 0 | 1 | 0 | 0 | 0 | 1 | 6 | 2 | 8 |
| Total général | | 15 202 | 905 | 6 110 | 9 | 5 | 56 | 8 147 | 30 434 | 3 007 | 33 441 |

Source : Office Français de l'immigration et de l'intégration (OFII).

Répartition par zone géographique des travailleurs entrés en France en 2018

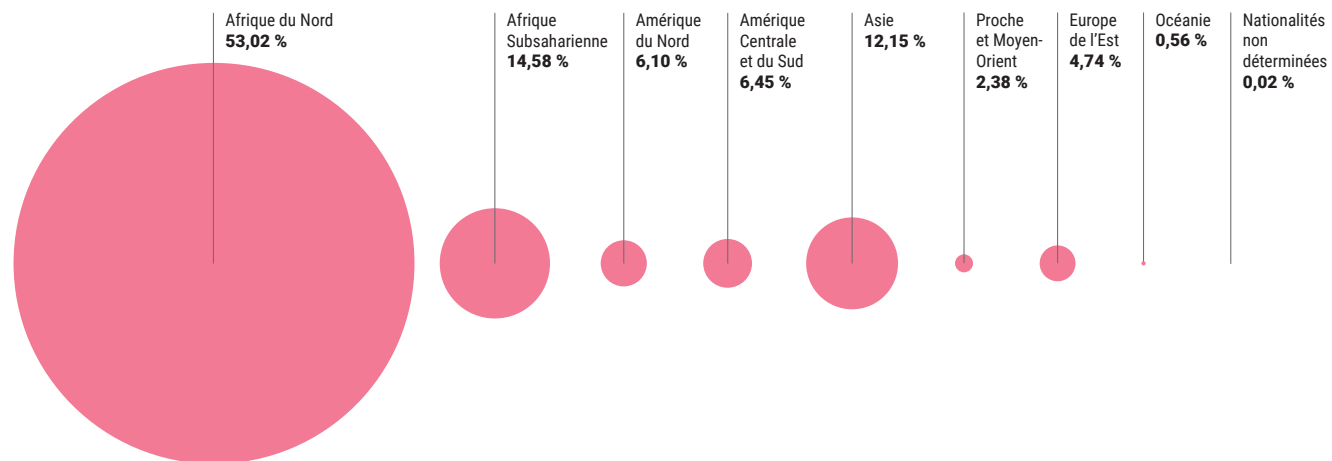

Répartition par zone géographique et par catégorie de salariés

| | | 2018 | 2017 | 2016 | 2015 | 2014 | 2013 | 2012 | 2011 | 2010 | 2009 |
|------------------------------------|--|--------|--------|--------|--------|--------|--------|--------|--------|--------|--------|
| Afrique du Nord | Total | 17 729 | 15 033 | 15 444 | 14 460 | 13 721 | 12 248 | 12 338 | 12 685 | 12 024 | 11 910 |
| | Salariés permanents et en mission | 8 523 | 6 866 | 7 661 | 6 663 | 5 842 | 5 323 | 5 038 | 5 477 | 4 663 | 4 436 |
| | Autorisations provisoires et autres catégories | 1 422 | 1 053 | 717 | 661 | 495 | 617 | 857 | 885 | 1 031 | 778 |
| | Saisonniers | 7 532 | 6 772 | 6 386 | 6 329 | 6 237 | 5 758 | 5 975 | 5 939 | 5 890 | 6 696 |
| | Total salariés | 17 477 | 14 691 | 14 764 | 13 653 | 12 574 | 11 698 | 11 870 | 12 301 | 11 584 | 11 910 |
| | Non salariés | 252 | 342 | 680 | 807 | 1 147 | 550 | 468 | 384 | 440 | NC |
| Afrique Subsaharienne | Total | 4 876 | 4 291 | 3 395 | 6 124 | 5 603 | 4 522 | 4 293 | 5 837 | 5 486 | 5 785 |
| | Salariés permanents et en mission | 3 232 | 2 854 | 2 547 | 4 383 | 4 261 | 3 850 | 3 582 | 5 207 | 4 718 | 5 322 |
| | Autorisations provisoires et autres catégories | 1 255 | 1 018 | 372 | 701 | 506 | 418 | 428 | 428 | 547 | 463 |
| | Saisonniers | 191 | 105 | 10 | 101 | 81 | 65 | 100 | 54 | 36 | 0 |
| | Total salariés | 4 678 | 3 977 | 2 929 | 5 185 | 4 848 | 4 333 | 4 110 | 5 689 | 5 301 | 5 785 |
| | Non salariés | 198 | 314 | 466 | 939 | 755 | 189 | 183 | 148 | 185 | NC |
| Amérique du Nord | Total | 2 039 | 2 097 | 567 | 2 903 | 2 747 | 2 756 | 2 945 | 3 271 | 3 023 | 1 947 |
| | Salariés permanents et en mission | 296 | 308 | 203 | 975 | 886 | 903 | 1 036 | 964 | 967 | 655 |
| | Autorisations provisoires et autres catégories | 1 371 | 1 555 | 342 | 1 868 | 1 451 | 1 375 | 1 650 | 2 077 | 1 802 | 1 292 |
| | Saisonniers | 2 | 6 | 0 | 9 | 4 | 7 | 4 | 4 | 7 | 0 |
| | Total salariés | 1 669 | 1 869 | 545 | 2 852 | 2 341 | 2 285 | 2 690 | 3 045 | 2 776 | 1 947 |
| | Non salariés | 370 | 228 | 22 | 51 | 406 | 471 | 255 | 226 | 247 | NC |
| Amérique Centrale et du Sud | Total | 2 157 | 2 074 | 1 515 | 2 615 | 2 498 | 2 326 | 2 156 | 2 394 | 2 351 | 1 454 |
| | Salariés permanents et en mission | 661 | 596 | 633 | 1 059 | 922 | 891 | 931 | 1 032 | 1 027 | 874 |
| | Autorisations provisoires et autres catégories | 820 | 873 | 838 | 1 360 | 710 | 727 | 853 | 1 069 | 1 022 | 580 |
| | Saisonniers | 78 | 32 | 4 | 41 | 14 | 36 | 106 | 32 | 46 | 0 |
| | Total salariés | 1 559 | 1 501 | 1 475 | 2 460 | 1 646 | 1 654 | 1 890 | 2 133 | 2 095 | 1 454 |
| | Non salariés | 598 | 573 | 40 | 155 | 852 | 672 | 266 | 261 | 256 | NC |

NC: Non communiqué

Soins de santé
maladies AT-MP

Prestations
familiales

Rentes, pensions,
allocations

Assurance
chômage

Législation
applicable

Flux financiers
étranger → France

**Mouvements
migratoires**

Répartition par zone géographique et par catégorie de salariés (suite et fin)

| | | 2018 | 2017 | 2016 | 2015 | 2014 | 2013 | 2012 | 2011 | 2010 | 2009 |
|-------------------------------------|--|--------|--------|--------|--------|--------|--------|--------|--------|--------|--------|
| Asie | Total | 4 063 | 4 151 | 4 419 | 6 753 | 6 052 | 5 212 | 4 787 | 5 051 | 5 097 | 3 663 |
| | Salariés permanents et en mission | 2 320 | 2 664 | 3 418 | 4 780 | 4 007 | 3 388 | 3 242 | 3 442 | 3 387 | 2 765 |
| | Autorisations provisoires et autres catégories | 571 | 650 | 862 | 1 635 | 484 | 515 | 879 | 940 | 1 116 | 898 |
| | Saisonniers | 42 | 20 | 7 | 27 | 18 | 21 | 11 | 22 | 18 | 0 |
| | Total salariés | 2 933 | 3 334 | 4 287 | 6 442 | 4 509 | 3 924 | 4 132 | 4 404 | 4 521 | 3 663 |
| | Non salariés | 1 130 | 817 | 132 | 311 | 1 543 | 1 288 | 655 | 647 | 576 | NC |
| Proche et Moyen-Orient | Total | 796 | 694 | 1 006 | 1 046 | 987 | 1 100 | 1 016 | 998 | 960 | 794 |
| | Salariés permanents et en mission | 397 | 338 | 590 | 590 | 537 | 610 | 646 | 639 | 565 | 627 |
| | Autorisations provisoires et autres catégories | 123 | 161 | 323 | 352 | 129 | 204 | 258 | 243 | 270 | 167 |
| | Saisonniers | 20 | 17 | 3 | 3 | 6 | 5 | 1 | 0 | 0 | 0 |
| | Total salariés | 540 | 516 | 916 | 945 | 672 | 819 | 905 | 882 | 835 | 794 |
| | Non salariés | 256 | 178 | 90 | 101 | 315 | 281 | 111 | 116 | 125 | NC |
| Europe de l'Est | Total | 1 586 | 1 621 | 2 113 | 2 732 | 2 663 | 2 175 | 6 874 | 8 289 | 7 446 | 6 405 |
| | Salariés permanents et en mission | 639 | 733 | 1 012 | 1 325 | 1 294 | 1 160 | 3 666 | 4 347 | 4 335 | 4 463 |
| | Autorisations provisoires et autres catégories | 513 | 421 | 524 | 756 | 461 | 443 | 1 694 | 1 897 | 1 540 | 1 103 |
| | Saisonniers | 280 | 259 | 201 | 191 | 197 | 164 | 1 332 | 1 909 | 1 428 | 839 |
| | Total salariés | 1 432 | 1 413 | 1 737 | 2 272 | 1 952 | 1 767 | 6 692 | 8 153 | 7 303 | 6 405 |
| | Non salariés | 154 | 208 | 376 | 460 | 711 | 408 | 182 | 136 | 143 | NC |
| Océanie | Total | 187 | 205 | 171 | 292 | 331 | 254 | 335 | 333 | 298 | 180 |
| | Salariés permanents et en mission | 35 | 54 | 91 | 133 | 164 | 97 | 170 | 151 | 129 | 86 |
| | Autorisations provisoires et autres catégories | 104 | 116 | 76 | 149 | 100 | 101 | 135 | 156 | 144 | 94 |
| | Saisonniers | 1 | 2 | 2 | 4 | 1 | 1 | 2 | 2 | 3 | 0 |
| | Total salariés | 140 | 172 | 169 | 286 | 265 | 199 | 307 | 309 | 276 | 180 |
| | Non salariés | 47 | 33 | 2 | 6 | 66 | 55 | 28 | 24 | 22 | NC |
| Nationalités non déterminées | | 8 | 8 | 9 639 | 24 | 30 | 3 | 13 | 13 | 2 | 746 |
| Total général | | 33 441 | 30 174 | 38 269 | 36 949 | 34 632 | 30 596 | 34 757 | 38 871 | 36 687 | 32 884 |

NC : Non communiqué

Source : Office Français de l'immigration et de l'intégration (OFII).

Évolution du nombre total de travailleurs entrés en France ces 10 dernières années



Immigration des travailleurs (historique par zone géographique)

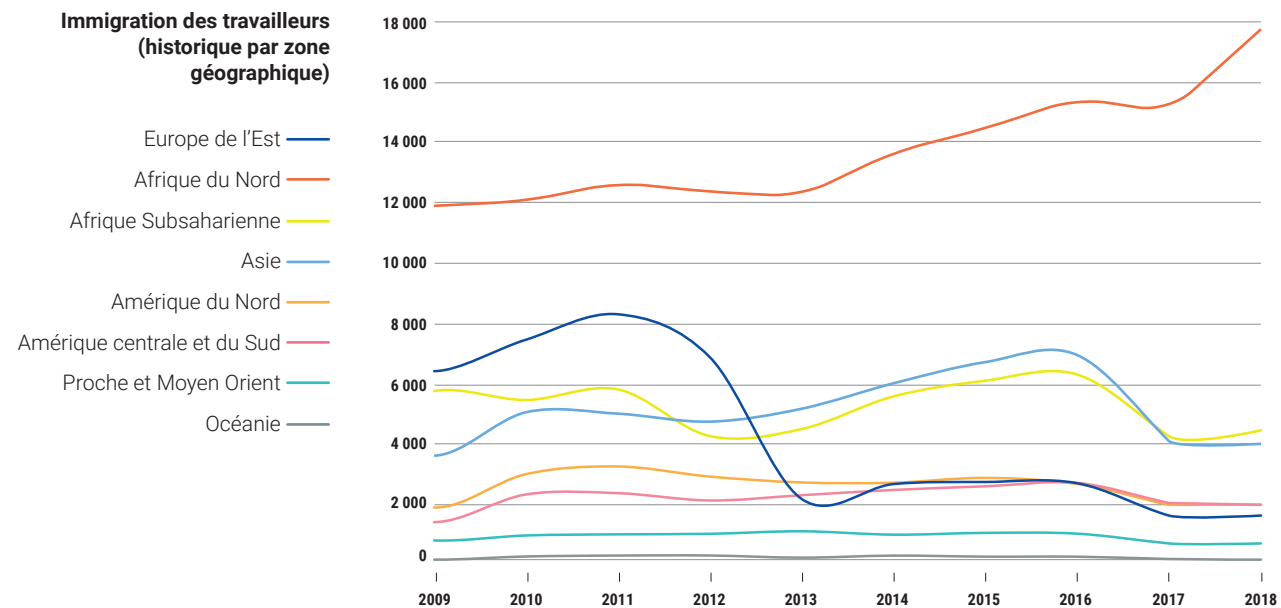

Soins de santé
maladies AT-MP

Prestations
familiales

Rentes; pensions,
allocations

Assurance
chômage

Législation
applicable

Flux financiers
étranger → France

Mouvements
migratoires

**Familles introduites en France ou régularisées au cours de l'année 2018
au titre du regroupement familial**

| Zones géographiques / pays de nationalité | | 2009 | | 2017 | | 2018 | | % Évolution 2018/2009 | |
|---|-------------------|----------|---------------|----------|---------------|----------|---------------|-----------------------|---------------|
| | | Dossiers | Bénéficiaires | Dossiers | Bénéficiaires | Dossiers | Bénéficiaires | Dossiers | Bénéficiaires |
| Afrique du Nord | | 6 166 | 8 093 | 5 278 | 6 922 | 5 983 | 7 795 | -2,97 | -3,68 |
| <i>Dont</i> | | | | | | | | | |
| | Algérie | 2 588 | 3 246 | 1 991 | 2 470 | 2 616 | 3 259 | 1,08 | 0,40 |
| | Libye | 0 | 0 | 2 | 4 | 1 | 1 | - | - |
| | Maroc | 2 404 | 3 157 | 1 873 | 2 509 | 1 890 | 2 503 | -21,38 | -20,72 |
| | Tunisie | 1 174 | 1 690 | 1 412 | 1 939 | 1 476 | 2 032 | 25,72 | 20,24 |
| Afrique subsaharienne | | 1 482 | 2 195 | 1 458 | 2 298 | 1 478 | 2 275 | -0,27 | 3,64 |
| <i>Dont</i> | | | | | | | | | |
| | Bénin | 21 | 29 | 25 | 43 | 58 | 94 | 176,19 | 224,14 |
| | Cameroun | 317 | 465 | 294 | 449 | 239 | 369 | -24,61 | -20,65 |
| | Cap-Vert | 27 | 42 | 30 | 40 | 22 | 27 | -18,52 | -35,71 |
| | Congo Brazzaville | 81 | 126 | 58 | 84 | 58 | 84 | -28,40 | -33,33 |
| | Congo (Rép. Dém.) | 56 | 91 | 67 | 110 | 96 | 168 | 71,43 | 84,62 |
| | Côte d'Ivoire | 215 | 280 | 175 | 248 | 238 | 315 | 10,70 | 12,50 |
| | Égypte | 39 | 63 | 49 | 95 | 46 | 108 | 17,95 | 71,43 |
| | Gabon | 42 | 53 | 28 | 34 | 23 | 36 | -45,24 | -32,08 |
| | Guinée (Rép. de) | 21 | 27 | 35 | 49 | 91 | 133 | 333,33 | 392,59 |
| | Madagascar | 102 | 135 | 55 | 79 | 64 | 87 | -37,25 | -35,56 |
| | Mali | 108 | 173 | 168 | 286 | 137 | 207 | 26,85 | 19,65 |
| | Maurice (île) | 34 | 44 | 14 | 19 | 10 | 11 | -70,59 | -75,00 |
| | Mauritanie | 17 | 34 | 30 | 53 | 29 | 46 | 70,59 | 35,29 |
| | Niger | 8 | 11 | 5 | 8 | 9 | 13 | 12,50 | 18,18 |
| | Sénégal | 236 | 370 | 233 | 387 | 159 | 254 | -32,63 | -31,35 |
| | Togo | 32 | 44 | 29 | 43 | 22 | 35 | -31,25 | -20,45 |
| | Autres pays | 126 | 208 | 163 | 271 | 177 | 288 | 40,48 | 38,46 |
| Amérique du Nord | | 13 | 21 | 6 | 12 | 4 | 5 | -69,23 | -76,19 |
| <i>Dont</i> | | | | | | | | | |
| | Canada | 5 | 5 | 4 | 10 | 1 | 1 | -80,00 | -80,00 |
| | États Unis | 8 | 16 | 2 | 2 | 3 | 4 | -62,50 | -75,00 |

Source : O.F.I.I. - Office Français de l'Immigration et de l'Intégration.

Familles introduites en France ou régularisées au cours de l'année 2018
au titre du regroupement familial (suite)

| Zones géographiques / pays de nationalité | | 2009 | | 2017 | | 2018 | | % Évolution 2018/2009 | |
|---|--------------|----------|---------------|----------|---------------|----------|---------------|-----------------------|---------------|
| | | Dossiers | Bénéficiaires | Dossiers | Bénéficiaires | Dossiers | Bénéficiaires | Dossiers | Bénéficiaires |
| Amérique Centrale et du Sud | | 221 | 311 | 149 | 211 | 207 | 300 | -6,33 | -3,54 |
| <i>Dont</i> | Argentine | 4 | 5 | 0 | 0 | 0 | 0 | -100,00 | -100,00 |
| | Brésil | 49 | 62 | 14 | 17 | 18 | 19 | -63,27 | -69,35 |
| | Chili | 4 | 5 | 2 | 2 | 0 | 0 | -100,00 | -100,00 |
| | Colombie | 26 | 30 | 1 | 1 | 8 | 10 | -69,23 | -66,67 |
| | Haïti | 65 | 106 | 97 | 151 | 135 | 212 | 107,69 | 100,00 |
| | Mexique | 1 | 3 | 4 | 5 | 2 | 3 | 100,00 | 0,00 |
| | Pérou | 9 | 16 | 2 | 2 | 3 | 4 | -66,67 | -75,00 |
| | Venezuela | 3 | 3 | 4 | 6 | 4 | 4 | 33,33 | 33,33 |
| | Autres pays | 60 | 81 | 25 | 27 | 37 | 48 | -38,33 | -40,74 |
| Asie | | 476 | 604 | 723 | 912 | 958 | 1 232 | 101,26 | 103,97 |
| <i>Dont</i> | Chine (RPC) | 187 | 210 | 237 | 294 | 190 | 228 | 1,60 | 8,57 |
| | Corée du Sud | 10 | 11 | 6 | 7 | 3 | 3 | -70,00 | -72,73 |
| | Inde | 34 | 54 | 54 | 73 | 84 | 125 | 147,06 | 131,48 |
| | Japon | 19 | 25 | 16 | 19 | 10 | 11 | -47,37 | -56,00 |
| | Philippines | 0 | 0 | 40 | 56 | 50 | 77 | - | - |
| | Thaïlande | 50 | 60 | 27 | 31 | 30 | 36 | -40,00 | -40,00 |
| | Vietnam | 53 | 75 | 52 | 68 | 62 | 81 | 16,98 | 8,00 |
| | Autres pays | 123 | 169 | 291 | 364 | 529 | 671 | 330,08 | 297,04 |
| Proche et Moyen-Orient | | 231 | 341 | 114 | 211 | 101 | 181 | -56,28 | -46,92 |
| <i>Dont</i> | Iran | 12 | 13 | 9 | 9 | 5 | 6 | -58,33 | -53,85 |
| | Israël | 3 | 6 | 0 | 0 | 1 | 1 | -66,67 | -83,33 |
| | Liban | 55 | 88 | 19 | 29 | 11 | 15 | -80,00 | -82,95 |
| | Pakistan | 74 | 131 | 66 | 137 | 72 | 142 | -2,70 | 8,40 |
| | Autres pays | 87 | 103 | 20 | 36 | 12 | 17 | -86,21 | -83,50 |

Source: O.F.I.I. - Office Français de l'Immigration et de l'Intégration.

Soins de santé
maladies AT-MPPrestations
familialesRentés; pensions,
allocationsAssurance
chômageLégislation
applicableFlux financiers
étranger → FranceMouvements
migratoires

Immigration familiale

Familles introduites en France ou régularisées au cours de l'année 2018 au titre du regroupement familial (suite et fin)

| Zones géographiques / pays de nationalité | | 2009 | | 2017 | | 2018 | | % Évolution 2018/2009 | |
|---|--------------------|----------|---------------|----------|---------------|----------|---------------|-----------------------|---------------|
| | | Dossiers | Bénéficiaires | Dossiers | Bénéficiaires | Dossiers | Bénéficiaires | Dossiers | Bénéficiaires |
| Europe de l'Est | | 1 174 | 1 909 | 490 | 629 | 534 | 728 | -54,51 | -61,86 |
| <i>Dont</i> | Bosnie-Herzégovine | 42 | 59 | 13 | 13 | 18 | 22 | -57,14 | -62,71 |
| | Bulgarie | 0 | 0 | 0 | 0 | 0 | 0 | - | - |
| | Croatie | 2 | 2 | 0 | 0 | 0 | 0 | -100,00 | -100,00 |
| | Macédoine du nord | 21 | 32 | 3 | 6 | 7 | 7 | -66,67 | -78,13 |
| | Moldavie | 13 | 17 | 1 | 2 | 3 | 5 | -76,92 | -70,59 |
| | Roumanie | 0 | 0 | 0 | 0 | 0 | 0 | - | - |
| | Russie | 46 | 65 | 15 | 24 | 21 | 30 | -54,35 | -53,85 |
| | Serbie | 91 | 133 | 24 | 34 | 26 | 35 | -71,43 | -73,68 |
| | Turquie | 858 | 1 475 | 302 | 384 | 308 | 422 | -64,10 | -71,39 |
| | Ukraine | 34 | 37 | 23 | 27 | 13 | 19 | -61,76 | -48,65 |
| Autres pays | 67 | 89 | 109 | 139 | 138 | 188 | 105,97 | 111,24 | |
| Océanie | | 1 | 1 | 3 | 9 | 2 | 3 | 100,00 | 200,00 |
| <i>Dont</i> | Australie | 1 | 1 | 0 | 0 | 0 | 0 | -100,00 | -100,00 |
| | Nouvelle-Zélande | 0 | 0 | 0 | 0 | 1 | 1 | - | - |
| | Autres pays | 0 | 0 | 3 | 9 | 1 | 2 | - | - |
| Nationalité indéterminée | | 2 | 2 | 5 | 7 | 3 | 3 | 50,00 | 50,00 |
| Total général | | 9 766 | 13 477 | 8 226 | 11 211 | 9 270 | 12 522 | -5,08 | -7,09 |

Source: O.F.I.I. - Office Français de l'Immigration et de l'Intégration.

Répartition par zone géographique, en 2018, de l'immigration familiale en France

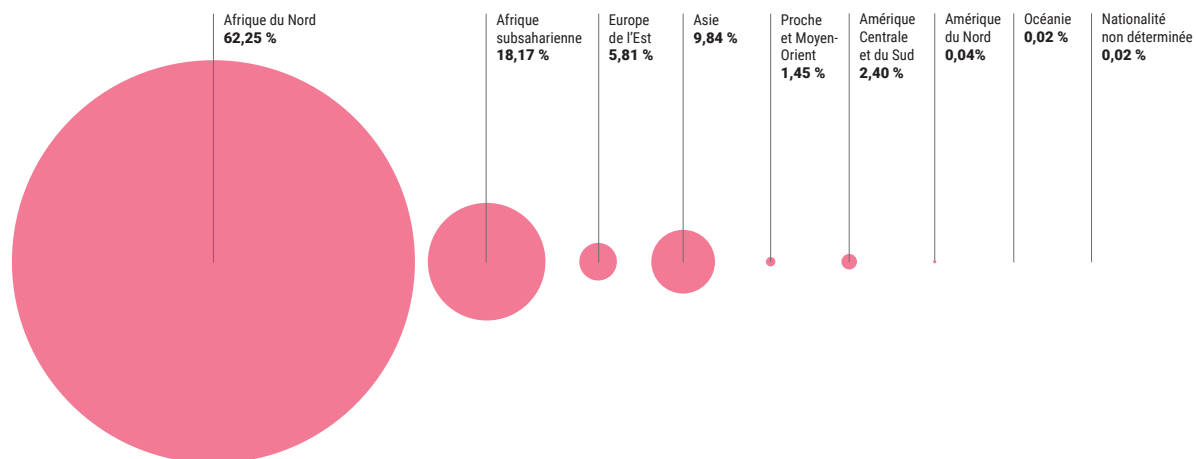

Immigration familiale depuis 60 ans (nombre de personnes introduites)

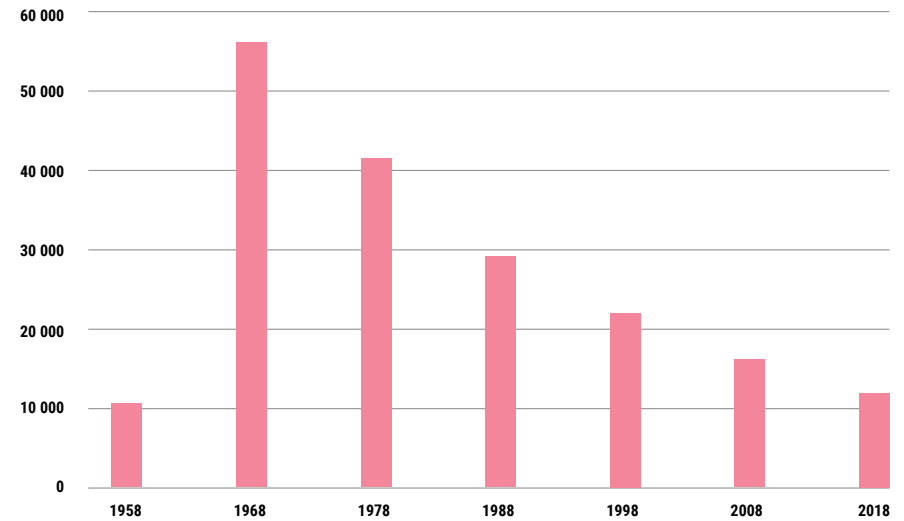

Principaux pays d'origine de l'immigration familiale (nombre de personnes introduites)

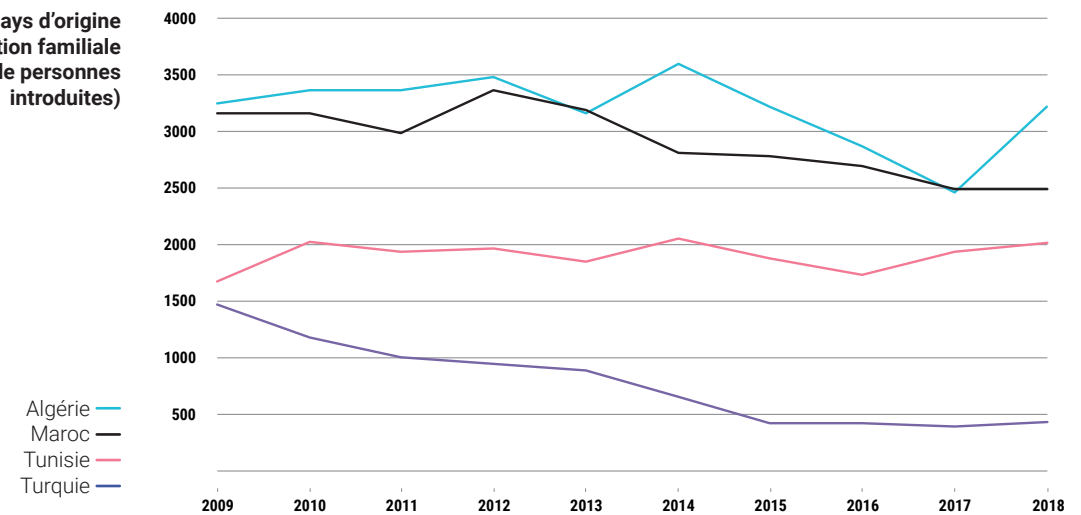

Soins de santé
maladies AT-MP

Prestations
familiales

Rentes, pensions,
allocations

Assurance
chômage

Législation
applicable

Flux financiers
étranger → France

**Mouvements
migratoires**

REGISTRE DES FRANÇAIS ÉTABLIS HORS DE FRANCE

La population française établie hors de France inscrite au 31/12/2018 a diminué de 19 199 personnes et s'élève à 1 802 320, soit une diminution de 1,05 % par rapport à 2017.

Au vu de la tendance observée les années précédentes par nos ambassades et consulats, la population française établie hors de France a augmenté de 22,64 % en 10 ans, avec une évolution annuelle moyenne stabilisée autour des 2,29 %.

L'inscription au Registre mondial des Français établis hors de France est une démarche administrative facultative mais fortement encouragée pour tous nos ressortissants à l'étranger.

La population globale française à l'étranger est estimée à 2,5 millions de personnes.

Les 15 pays où la présence française est la plus forte en 2018

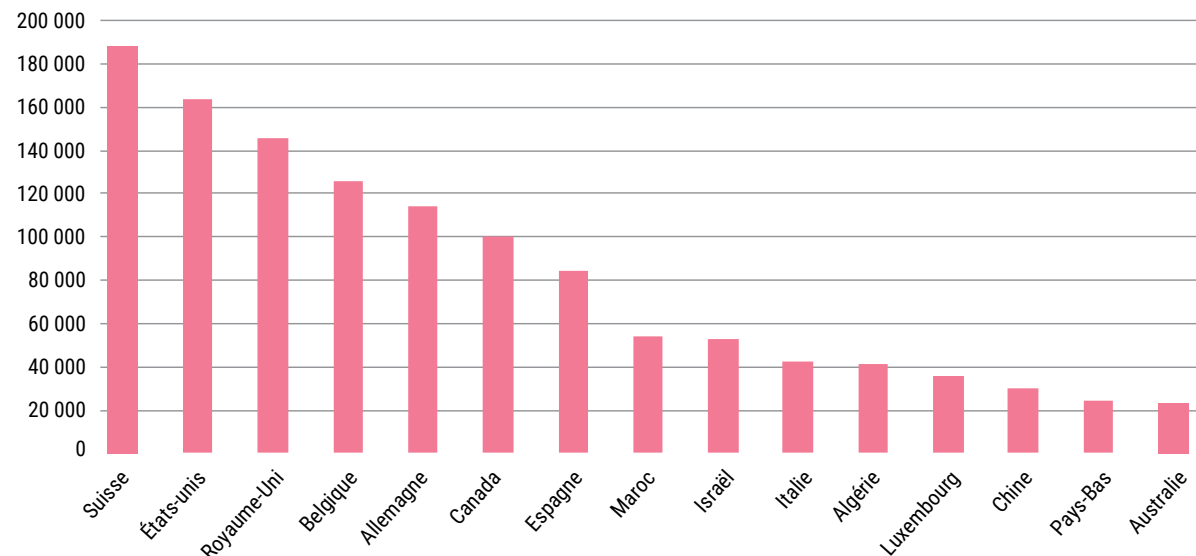

En 2018, ces 15 pays représentent 68,08 % de la population française à l'étranger. Ce classement est exactement identique à celui de l'année dernière.

Registre des Français établis hors de France

| Zones géographiques / Pays | 2009 | 2017 | | 2018 | | Variation en nombre | Taux d'évolution (en %) | | |
|----------------------------|---------|-----------|-------|-----------|-------|---------------------|-------------------------|--------------|------------|
| | | Effectifs | % | Effectifs | % | 2018/2017 | 2018/2017 | Annuel moyen | Sur 10 ans |
| | | | | | | | | 2018/2009 | |
| Europe occidentale | 722 132 | 864 991 | 47,49 | 855 027 | 47,44 | - 9 964 | -1,15 | 1,89 | 18,40 |
| <i>dont</i> | | | | | | | | | |
| Allemagne | 109 468 | 116 388 | 6,39 | 112 903 | 6,26 | - 3 485 | -2,99 | 0,34 | 3,14 |
| Andorre | 3 766 | 2 888 | 0,16 | 2 702 | 0,15 | - 186 | -6,44 | -3,62 | -28,25 |
| Autriche | 7 454 | 9 666 | 0,53 | 10 087 | 0,56 | + 421 | 4,36 | 3,42 | 35,32 |
| Belgique | 96 596 | 127 558 | 7,00 | 124 182 | 6,89 | - 3 376 | -2,65 | 2,83 | 28,56 |
| Chypre | 1 339 | 1 418 | 0,08 | 1 348 | 0,07 | - 70 | -4,94 | 0,07 | 0,67 |
| Danemark | 4 462 | 5 773 | 0,32 | 5 668 | 0,31 | - 105 | -1,82 | 2,69 | 27,03 |
| Espagne | 86 173 | 85 121 | 4,67 | 83 331 | 4,62 | - 1 790 | -2,10 | -0,37 | -3,30 |
| Finlande | 2 483 | 3 157 | 0,17 | 3 180 | 0,18 | + 23 | 0,73 | 2,79 | 28,07 |
| Grèce | 10 885 | 10 072 | 0,55 | 10 021 | 0,56 | - 51 | -0,51 | -0,91 | -7,94 |
| Irlande | 8 651 | 10 723 | 0,59 | 10 889 | 0,60 | + 166 | 1,55 | 2,59 | 25,87 |
| Islande | 303 | 589 | 0,03 | 638 | 0,04 | + 49 | 8,32 | 8,63 | 110,56 |
| Italie | 46 618 | 43 877 | 2,41 | 41 544 | 2,31 | - 2 333 | -5,32 | -1,27 | -10,88 |
| Luxembourg | 25 385 | 35 872 | 1,97 | 36 040 | 2,00 | + 168 | 0,47 | 3,97 | 41,97 |
| Malte | 364 | 1 128 | 0,06 | 1 305 | 0,07 | + 177 | 15,69 | 15,24 | 258,52 |
| Monaco | 8 545 | 7 728 | 0,42 | 7 503 | 0,42 | - 225 | -2,91 | -1,43 | -12,19 |
| Norvège | 4 734 | 5 576 | 0,31 | 5 738 | 0,32 | + 162 | 2,91 | 2,16 | 21,21 |
| Pays-Bas | 22 407 | 26 131 | 1,43 | 25 920 | 1,44 | - 211 | -0,81 | 1,63 | 15,68 |
| Portugal | 14 320 | 17 432 | 0,96 | 16 611 | 0,92 | - 821 | -4,71 | 1,66 | 16,00 |
| Royaume-Uni | 113 127 | 147 506 | 8,10 | 146 213 | 8,11 | - 1 293 | -0,88 | 2,89 | 29,25 |
| Suède | 5 395 | 8 261 | 0,45 | 8 819 | 0,49 | + 558 | 6,75 | 5,61 | 63,47 |
| Suisse | 143 870 | 187 232 | 10,28 | 188 691 | 10,47 | + 1 459 | 0,78 | 3,06 | 31,15 |
| Turquie | 5 766 | 10 895 | 0,60 | 11 694 | 0,65 | + 799 | 7,33 | 8,17 | 102,81 |
| Autres pays | 21 | 0 | 0,00 | 0 | 0,00 | + 0 | - | -100,00 | -100,00 |

Source : Ministère de l'Europe et des Affaires étrangères, 2018.

Soins de santé
maladies AT-MP

Prestations
familiales

Rentes, pensions,
allocations

Assurance
chômage

Législation
applicable

Flux financiers
étranger → France

Mouvements
migratoires

Registre des Français établis hors de France (suite)

| Zones géographiques / Pays | | 2009 | 2017 | | 2018 | | Variation en nombre | Taux d'évolution (en %) | | |
|----------------------------|--------------------|---------|-----------|-------|-----------|-------|---------------------|-------------------------|--------------|------------|
| | | | Effectifs | % | Effectifs | % | 2018/2017 | 2018/2017 | Annuel moyen | Sur 10 ans |
| | | | | | | | | | 2018/2009 | |
| Europe de l'Est | | 27 220 | 34 258 | 1,88 | 34 196 | 1,90 | - 62 | -0,18 | 2,57 | 25,63 |
| <i>dont</i> | Bosnie-Herzégovine | 252 | 388 | 0,02 | 387 | 0,02 | - 1 | -0,26 | 4,88 | 53,57 |
| | Bulgarie | 888 | 1 463 | 0,08 | 1 526 | 0,08 | + 63 | 4,31 | 6,20 | 71,85 |
| | Croatie | 924 | 1 040 | 0,06 | 1 066 | 0,06 | + 26 | 2,50 | 1,60 | 15,37 |
| | Estonie | 144 | 287 | 0,02 | 310 | 0,02 | + 23 | 8,01 | 8,89 | 115,28 |
| | Hongrie | 2 295 | 2 644 | 0,15 | 2 646 | 0,15 | + 2 | 0,08 | 1,59 | 15,29 |
| | Lettonie | 180 | 282 | 0,02 | 279 | 0,02 | - 3 | -1,06 | 4,99 | 55,00 |
| | Lituanie | 340 | 455 | 0,02 | 495 | 0,03 | + 40 | 8,79 | 4,26 | 45,59 |
| | Macédoine du nord | 325 | 268 | 0,01 | 258 | 0,01 | - 10 | -3,73 | -2,53 | -20,62 |
| | Pologne | 5 127 | 6 436 | 0,35 | 6 274 | 0,35 | - 162 | -2,52 | 2,27 | 22,37 |
| | République Tchèque | 2 516 | 4 707 | 0,26 | 4 762 | 0,26 | + 55 | 1,17 | 7,35 | 89,27 |
| | Roumanie | 2 799 | 4 149 | 0,23 | 4 131 | 0,23 | - 18 | -0,43 | 4,42 | 47,59 |
| | Russie | 5 251 | 5 264 | 0,29 | 5 022 | 0,28 | - 242 | -4,60 | -0,49 | -4,36 |
| | Serbie | 1 465 | 1 735 | 0,10 | 1 795 | 0,10 | + 60 | 3,46 | 2,28 | 22,53 |
| | Slovaquie | 1 094 | 1 030 | 0,06 | 1 050 | 0,06 | + 20 | 1,94 | -0,46 | -4,02 |
| | Slovénie | 638 | 740 | 0,04 | 746 | 0,04 | + 6 | 0,81 | 1,75 | 16,93 |
| | Ukraine | 941 | 859 | 0,05 | 878 | 0,05 | + 19 | 2,21 | -0,77 | -6,70 |
| | Autres pays | 2 041 | 2 511 | 0,14 | 2 571 | 0,14 | + 60 | 2,39 | 2,60 | 25,97 |
| Amérique du Nord | | 185 251 | 267 666 | 14,69 | 264 898 | 14,70 | - 2 768 | -1,03 | 4,05 | 42,99 |
| <i>dont</i> | Canada | 69 868 | 103 967 | 5,71 | 100 356 | 5,57 | - 3 611 | -3,47 | 4,11 | 43,64 |
| | États-Unis | 115 383 | 163 699 | 8,99 | 164 542 | 9,13 | + 843 | 0,51 | 4,02 | 42,61 |

Source : Ministère de l'Europe et des Affaires étrangères, 2018.

Registre des Français établis hors de France (suite)

| Zones géographiques / Pays | 2009 | 2017 | | 2018 | | Variation en nombre | Taux d'évolution (en %) | | |
|------------------------------------|---------|-----------|------|-----------|------|---------------------|-------------------------|---------------------------|------------|
| | | Effectifs | % | Effectifs | % | 2018/2017 | 2018/2017 | Annuel moyen 2018/2009 | Sur 10 ans |
| | | | | | | | | | |
| Amérique Centrale et du Sud | 90 715 | 101 853 | 5,59 | 100 890 | 5,60 | - 963 | -0,95 | 1,19 | 11,22 |
| <i>dont</i> | | | | | | | | | |
| Argentine | 14 854 | 12 496 | 0,69 | 11 906 | 0,66 | - 590 | -4,72 | -2,43 | -19,85 |
| Brésil | 18 578 | 19 942 | 1,09 | 18 503 | 1,03 | - 1 439 | -7,22 | -0,04 | -0,40 |
| Chili | 10 139 | 12 252 | 0,67 | 13 011 | 0,72 | + 759 | 6,19 | 2,81 | 28,33 |
| Colombie | 3 890 | 5 799 | 0,32 | 6 043 | 0,34 | + 244 | 4,21 | 5,02 | 55,35 |
| Mexique | 16 048 | 18 745 | 1,03 | 19 813 | 1,10 | + 1 068 | 5,70 | 2,37 | 23,46 |
| Pérou | 3 315 | 3 945 | 0,22 | 3 770 | 0,21 | - 175 | -4,44 | 1,44 | 13,73 |
| République Dominicaine | 3 090 | 3 850 | 0,21 | 3 804 | 0,21 | - 46 | -1,19 | 2,34 | 23,11 |
| Uruguay | 2 762 | 3 011 | 0,17 | 2 931 | 0,16 | - 80 | -2,66 | 0,66 | 6,12 |
| Venezuela | 4 954 | 4 081 | 0,22 | 3 675 | 0,20 | - 406 | -9,95 | -3,26 | -25,82 |
| Autres pays | 13 085 | 17 732 | 0,97 | 17 434 | 0,97 | - 298 | -1,68 | 3,24 | 33,24 |
| Afrique du Nord | 89 789 | 119 271 | 6,55 | 119 184 | 6,61 | - 87 | -0,07 | 3,20 | 32,74 |
| <i>dont</i> | | | | | | | | | |
| Algérie | 30 993 | 41 780 | 2,29 | 40 908 | 2,27 | - 872 | -2,09 | 3,13 | 31,99 |
| Maroc | 39 044 | 54 043 | 2,97 | 54 674 | 3,03 | + 631 | 1,17 | 3,81 | 40,03 |
| Tunisie | 19 010 | 23 324 | 1,28 | 23 539 | 1,31 | + 215 | 0,92 | 2,40 | 23,82 |
| Autres pays | 742 | 124 | 0,01 | 63 | 0,00 | - 61 | -49,19 | -23,97 | -91,51 |
| Afrique franco- phone | 109 896 | 125 934 | 6,91 | 124 819 | 6,93 | - 1 115 | -0,89 | 1,42 | 13,58 |
| <i>dont</i> | | | | | | | | | |
| Bénin | 3 435 | 3 687 | 0,20 | 3 629 | 0,20 | - 58 | -1,57 | 0,61 | 5,65 |
| Cameroun | 5 774 | 6 331 | 0,35 | 6 167 | 0,34 | - 164 | -2,59 | 0,73 | 6,81 |
| Congo Brazzaville | 4 284 | 6 630 | 0,36 | 6 032 | 0,33 | - 598 | -9,02 | 3,88 | 40,80 |
| Côte d'Ivoire | 12 153 | 17 776 | 0,98 | 17 856 | 0,99 | + 80 | 0,45 | 4,37 | 46,93 |
| Djibouti | 4 899 | 4 012 | 0,22 | 3 944 | 0,22 | - 68 | -1,69 | -2,38 | -19,49 |
| Gabon | 10 994 | 9 795 | 0,54 | 9 036 | 0,50 | - 759 | -7,75 | -2,16 | -17,81 |
| Île Maurice | 8 598 | 11 778 | 0,65 | 11 650 | 0,65 | - 128 | -1,09 | 3,43 | 35,50 |
| Madagascar | 19 841 | 17 622 | 0,97 | 16 931 | 0,94 | - 691 | -3,92 | -1,75 | -14,67 |
| Mali | 4 331 | 8 577 | 0,47 | 8 739 | 0,48 | + 162 | 1,89 | 8,11 | 101,78 |
| Mauritanie | 2 117 | 1 703 | 0,09 | 1 892 | 0,10 | + 189 | 11,10 | -1,24 | -10,63 |
| Niger | 1 550 | 1 502 | 0,08 | 1 405 | 0,08 | - 97 | -6,46 | -1,09 | -9,35 |
| Sénégal | 16 817 | 20 374 | 1,12 | 21 339 | 1,18 | + 965 | 4,74 | 2,68 | 26,89 |
| Togo | 2 763 | 2 573 | 0,14 | 2 671 | 0,15 | + 98 | 3,81 | -0,38 | -3,33 |
| Autres pays | 12 340 | 13 574 | 0,75 | 13 528 | 0,75 | - 46 | -0,34 | 1,03 | 9,63 |

Source: Ministère de l'Europe et des Affaires étrangères, 2018.

Registre des Français établis hors de France (suite et fin)

| Zones géographiques / Pays | 2009 | 2017 | | 2018 | | Variation en nombre | Taux d'évolution (en %) | | |
|-----------------------------------|-----------|-----------|--------|-----------|--------|---------------------|-------------------------|--------------|------------|
| | | Effectifs | % | Effectifs | % | 2018/2017 | 2018/2017 | Annuel moyen | Sur 10 ans |
| | | | | | | | | 2018/2009 | |
| Afrique non francophone | 16 875 | 19 289 | 1,06 | 18 839 | 1,05 | - 450 | -2,33 | 1,23 | 11,64 |
| <i>dont</i> | | | | | | | | | |
| Afrique du sud | 6 998 | 8 109 | 0,45 | 8 009 | 0,44 | - 100 | -1,23 | 1,51 | 14,45 |
| Angola | 1 695 | 1 617 | 0,09 | 1 578 | 0,09 | - 39 | -2,41 | -0,79 | -6,90 |
| Cap-Vert | 351 | 278 | 0,02 | 283 | 0,02 | + 5 | 1,80 | -2,36 | -19,37 |
| Kenya | 1 096 | 1 814 | 0,10 | 1 888 | 0,10 | + 74 | 4,08 | 6,23 | 72,26 |
| Nigeria | 1 663 | 1 485 | 0,08 | 1 358 | 0,08 | - 127 | -8,55 | -2,23 | -18,34 |
| Autres pays | 5 072 | 5 986 | 0,33 | 5 723 | 0,32 | - 263 | -4,39 | 1,35 | 12,84 |
| Proche et Moyen-Orient | 127 232 | 143 313 | 7,87 | 142 035 | 7,88 | - 1 278 | -0,89 | 1,23 | 11,63 |
| <i>dont</i> | | | | | | | | | |
| Arabie Saoudite | 4 252 | 6 173 | 0,34 | 6 154 | 0,34 | - 19 | -0,31 | 4,19 | 44,73 |
| Égypte | 6 016 | 6 034 | 0,33 | 5 951 | 0,33 | - 83 | -1,38 | -0,12 | -1,08 |
| Émirats arabes unis | 11 187 | 22 822 | 1,25 | 23 054 | 1,28 | + 232 | 1,02 | 8,37 | 106,08 |
| Israël | 57 941 | 52 982 | 2,91 | 53 404 | 2,96 | + 422 | 0,80 | -0,90 | -7,83 |
| Jérusalem | 17 856 | 19 348 | 1,06 | 17 771 | 0,99 | - 1 577 | -8,15 | -0,05 | -0,48 |
| Liban | 18 807 | 24 181 | 1,33 | 24 230 | 1,34 | + 49 | 0,20 | 2,86 | 28,84 |
| Autres pays | 11 173 | 11 773 | 0,65 | 11 471 | 0,64 | - 302 | -2,57 | 0,29 | 2,67 |
| Asie - Océanie | 100 519 | 144 944 | 7,96 | 142 432 | 7,90 | - 2 512 | -1,73 | 3,95 | 41,70 |
| <i>dont</i> | | | | | | | | | |
| Australie | 16 004 | 25 348 | 1,39 | 24 834 | 1,38 | - 514 | -2,03 | 5,00 | 55,17 |
| Cambodge | 3 131 | 4 994 | 0,27 | 5 021 | 0,28 | + 27 | 0,54 | 5,39 | 60,36 |
| Chine | 24 953 | 30 824 | 1,69 | 29 391 | 1,63 | - 1 433 | -4,65 | 1,84 | 17,79 |
| Corée du sud | 1 843 | 3 067 | 0,17 | 3 053 | 0,17 | - 14 | -0,46 | 5,77 | 65,65 |
| Inde | 9 030 | 9 303 | 0,51 | 8 924 | 0,50 | - 379 | -4,07 | -0,13 | -1,17 |
| Indonésie | 2 561 | 4 471 | 0,25 | 4 241 | 0,24 | - 230 | -5,14 | 5,76 | 65,60 |
| Japon | 7 527 | 10 252 | 0,56 | 10 251 | 0,57 | - 1 | -0,01 | 3,49 | 36,19 |
| Nouvelle-Zélande | 3 394 | 5 218 | 0,29 | 5 410 | 0,30 | + 192 | 3,68 | 5,32 | 59,40 |
| Philippines | 1 790 | 3 136 | 0,17 | 3 173 | 0,18 | + 37 | 1,18 | 6,57 | 77,26 |
| Singapour | 6 957 | 14 576 | 0,80 | 14 400 | 0,80 | - 176 | -1,21 | 8,42 | 106,99 |
| Thaïlande | 8 903 | 12 974 | 0,71 | 13 321 | 0,74 | + 347 | 2,67 | 4,58 | 49,62 |
| Vietnam | 9 083 | 12 949 | 0,71 | 12 624 | 0,70 | - 325 | -2,51 | 3,73 | 38,98 |
| Autres pays | 5 343 | 7 832 | 0,43 | 7 789 | 0,43 | - 43 | -0,55 | 4,28 | 45,78 |
| Population inscrite totale | 1 469 629 | 1 821 519 | 100,00 | 1 802 320 | 100,00 | - 19 199 | -1,05 | 2,29 | 22,64 |

Source : Ministère de l'Europe et des Affaires étrangères, 2018.

En 2018, le volume de la population française établie à l'étranger a baissé de 19 199 inscrits au registre, mais de manière non uniforme selon les zones géographiques :

1. Les régions dans lesquelles la population expatriée est en pleine expansion :

Taux d'évolution annuel moyen de la région (sur 10 ans) supérieur à 3,5 % :

Amérique du Nord : + 4,05 %
 - Taux le + élevé : + 4,11 % (Canada)
 - Taux le + faible : + 3,02 % (États-Unis)

Asie - Océanie : + 3,95 %
 - Taux le + élevé : + 8,42 % (Singapour)
 - Taux le + faible : - 0,13 % (Inde)

2. Les régions dans lesquelles la progression est régulière mais modérée :

Taux d'évolution annuel moyen de la région (sur 10 ans) entre 2 et 3,5 % :

Afrique du Nord : + 3,20 %
 - Taux le + élevé : + 3,81 % (Maroc)
 - Taux le + faible : - 23,97 % (Autres pays)

Europe de l'Est : + 2,57 %
 - Taux le + élevé : + 8,89 % (Estonie)
 - Taux le + faible : - 2,53 % (Macédoine du Nord)

3. Les régions dans lesquelles l'expansion de la communauté française ralentit

Taux d'évolution annuel moyen de la région (sur 10 ans) inférieur à 2 % :

Amérique Centrale et du Sud : + 1,19 %
 - Taux le + élevé : + 5,02 % (Colombie)
 - Taux le + faible : - 3,26 % (Vénézuéla)

Afrique Francophone : + 1,42 %
 - Taux le + élevé : + 8,11 % (Mali)
 - Taux le + faible : - 2,38 % (Djibouti)

Afrique non francophone : + 1,23 %
 - Taux le + élevé : + 6,23 % (Kenya)
 - Taux le + faible : - 2,36 % (Cap-Vert)

Europe occidentale : + 1,89 %
 - Taux le + élevé : + 15,24 % (Malte)
 - Taux le + faible : - 3,62 % (Andorre)

Proche/Moyen-Orient : + 1,23 %
 - Taux le + élevé : + 8,37 % (Émirats arabes unis)
 - Taux le + faible : - 0,90 % (Israël)

Répartition des Français selon les zones géographiques

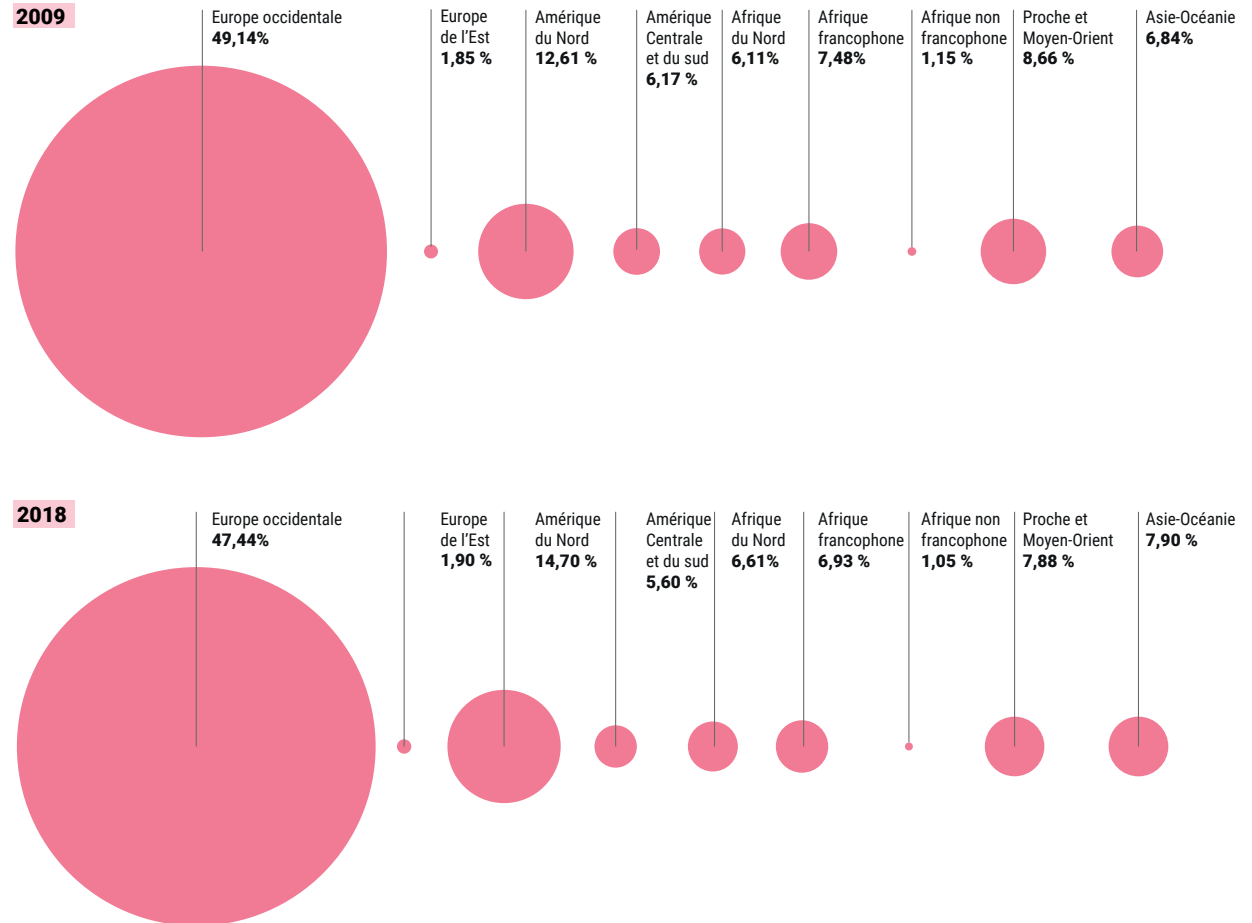

Soins de santé
maladies AT-MP

Prestations
familiales

Rentes, pensions,
allocations

Assurance
chômage

Législation
applicable

Flux financiers
étranger → France

**Mouvements
migratoires**

Soins de santé
maladies AT-MP

Prestations
familiales

Rentes, pensions,
allocations

Assurance
chômage

Législation
applicable

Flux financiers
étranger → France

**Mouvements
migratoires**

Évolution depuis 2009
du nombre de Français
à l'étranger

Europe occidentale

Reste du monde

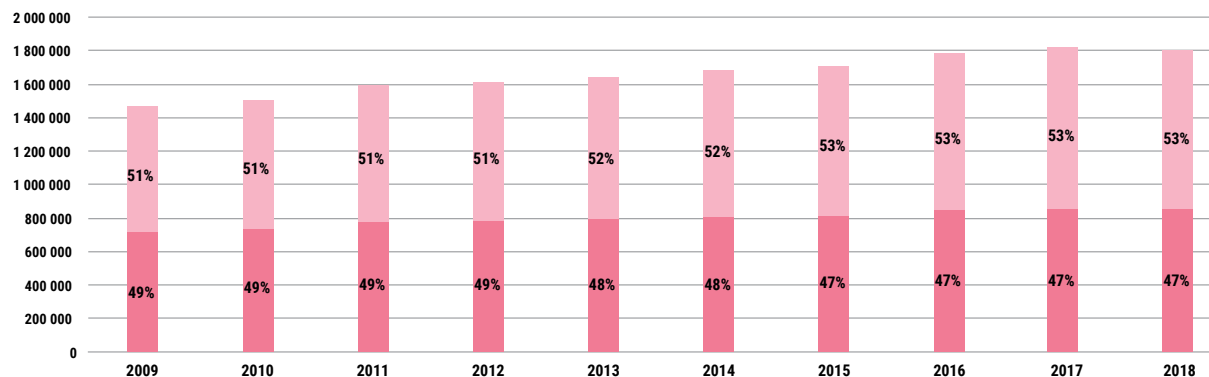

Par zone géographique

Europe occidentale

Amérique du Nord

Proche et Moyen-Orient

Asie - Océanie

Afrique francophone

Afrique du Nord

Amérique centrale et du sud

Europe de l'est

Afrique non francophone

Nombre de français

